



1- MANIFESTO "60 ANOS"  
Peça: Filme 30"  
Cliente: ESPM

Data de Produção: Setembro de 2011  
Período de Veiculação: Outubro a Dezembro de 2011  
Emissoras: Globo, Bandeirantes, Globo News, GNT, SporTV e Multishow

67

REPERTÓRIO



2- MEIO SUJO, MEIO LIMPO.  
Peça: Filme 30"  
Cliente: Kärcher

Data de Produção: Setembro de 2011  
Período de Veiculação: Outubro a Dezembro de 2011  
Emissoras: Globo, Gazeta e Bandeirantes



**3- MUSEU DO FUTEBOL "CHUTE"**

Peça: Filme 30"

Cliente: Governo do Estado de São Paulo

Data de Produção: Março de 2009

Período de Veiculação: Abril e Dezembro de 2009

Emissoras: Globo e Rede TV

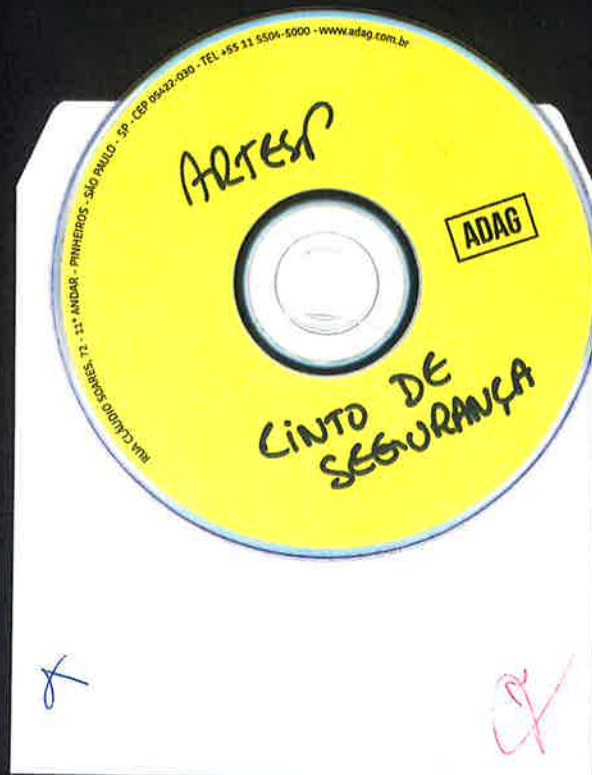

4- CINTO DE SEGURANÇA NO BANCO DE TRÁS  
Peça: Filme 30"  
Cliente: Artesp

*[Handwritten signature]*

Data de Produção: Dezembro de 2014  
Período de Veiculação: Janeiro de 2015  
Emissoras: Globo, Record, Cultura e SBT

*[Handwritten signature]*

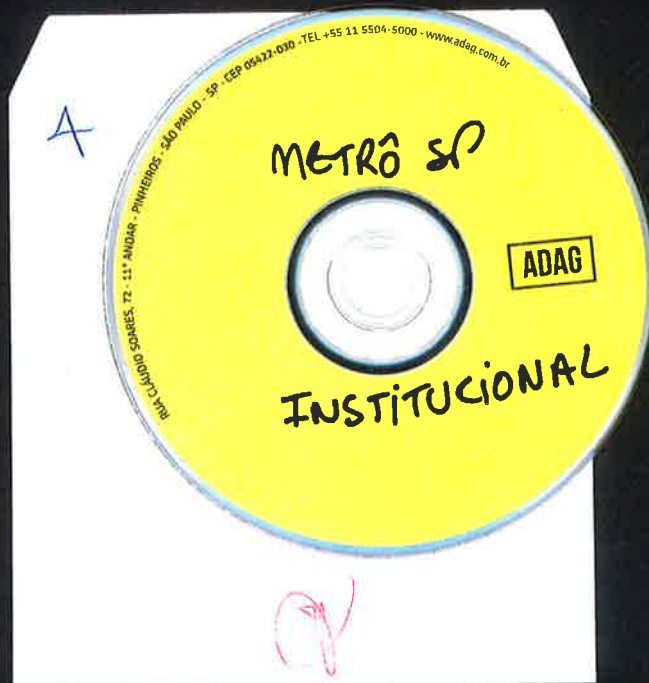

5- CAMPANHA INSTITUCIONAL METRÔ DE SÃO PAULO  
Peça: Filme 30"  
Cliente: Metrô de São Paulo



Data de Produção: Junho de 2018  
Período de Veiculação: Junho de 2018  
Emissoras: Globo, SBT, Record, TV Cultura e Bandeirantes



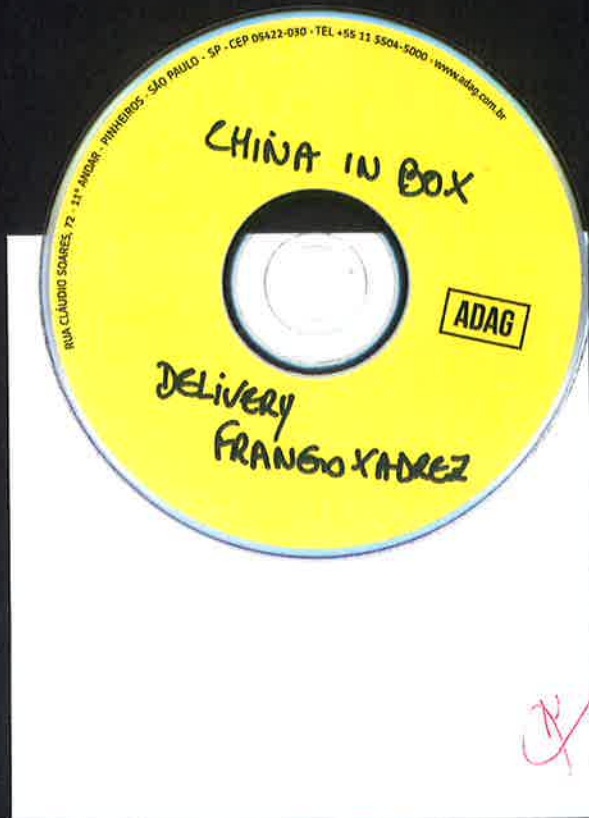

6- DELIVERY "FRANGO XADREZ"  
Peça: Spot 30"  
Cliente: China in Box



Data de Produção: Julho de 2013  
Período de Veiculação: Julho de 2013  
Emissoras: Band FM e Nova Brasil FM



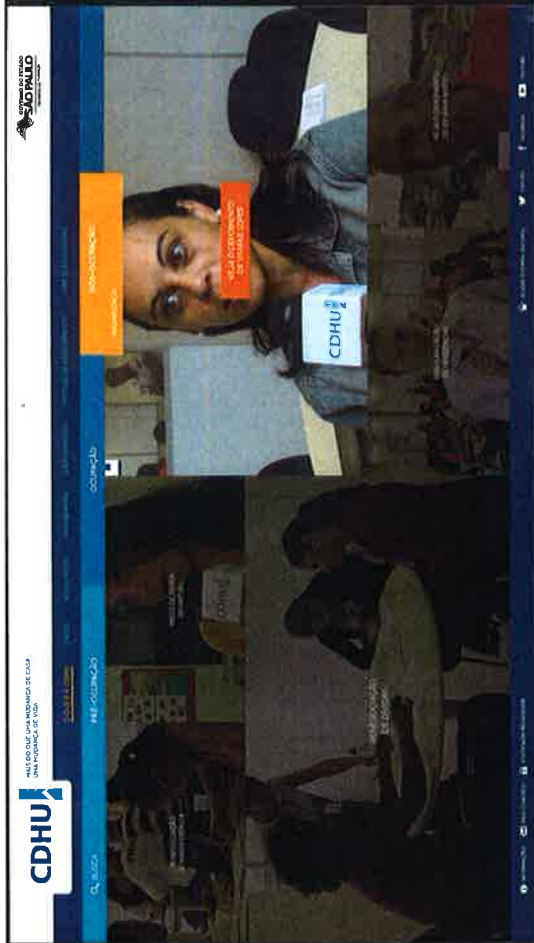

7- PORTAL  
 Peça: Portal  
 Cliente: CDHU

A

Data de Produção: Abril de 2014  
 Período de Veiculação: Maio de 2014

6



# PONTAL FASHION

SONHO DE  
UMA NOITE DE

PRIMAVERA

TENDENCIAS  
CALÇADOS  
BOLSAS  
E ACESSÓRIOS  
PARA VOCE  
FLORESCER

BELEZA  
EXTERIOR  
MAKE-UP  
ASAS DE  
BORBOLETA

8- SONHO DE UMA NOITE DE PRIMAVERA VERÃO  
Peça: Revista varejo  
Cliente: Pontal Calçados  
F.F. 22,5 x 31 cm F.A. 45 x 31 cm

Data de Produção: Novembro de 2013  
Período de Veiculação: Novembro de 2013  
Distribuição: Interna

A

Ⓢ

Ⓢ



O ramo de atividade: extermínio em massa  
O gerente: Adolf Hitler  
A produção: 1,1 milhão de corpos  
Auschwitz. A indústria da morte

ilustração:  
Super/interessante: Eberhard



**10- HITLER**

Peça: Anúncio página dupla  
Formato: 40,4 x 26,6 cm  
Cliente: Editora Abril

A

Data de Produção: Agosto de 2007  
Período de Veiculação: Agosto e Outubro de 2007  
Veículos: Veja e Mundo Estranho

Handwritten signatures and initials in red and blue ink.

9- A ESSÊNCIA DA ESTAÇÃO  
Peça: Anúncio página dupla  
Formatos: 40,4 x 26,6 cm e 45 x 31 cm  
Cliente: Besni



Data de Produção: Agosto de 2007  
Período de Veiculação: Outubro de 2007  
Veículos: Revistas Capricho e Contigo



primavera verão  
PRIMAVERA E VERÃO

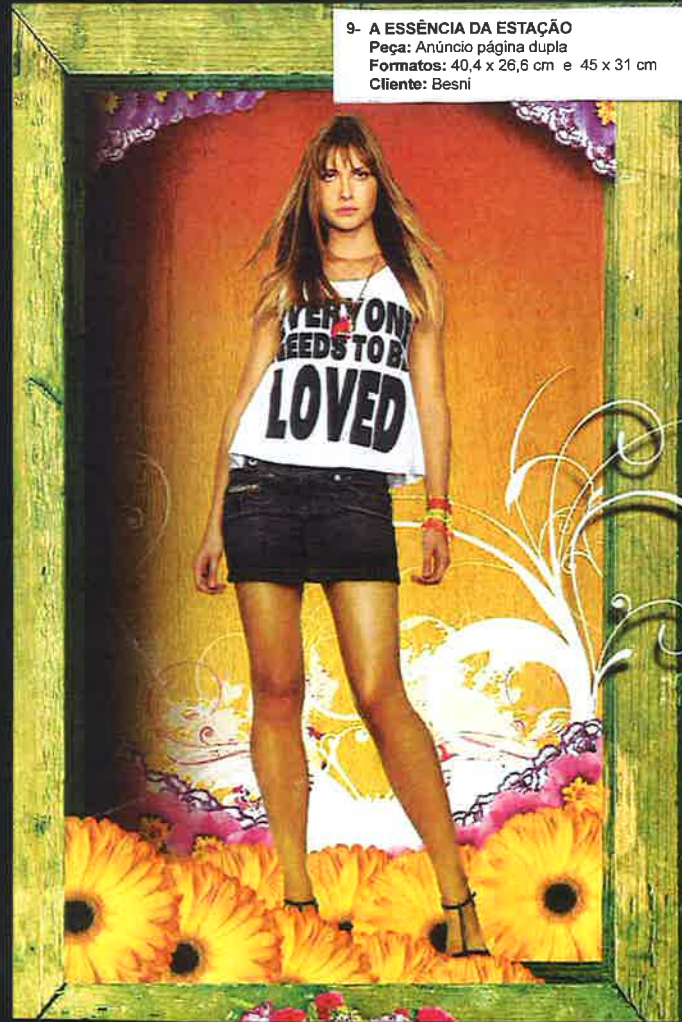

ABENÇOADA SEJA  
ESTA ESTAÇÃO  
ONDE AS ROUPAS  
DIMINUEM À  
MEDIDA QUE  
A TEMPERATURA  
AUMENTA.



**BESNI**

por Ana Claudia Michels