APPROACH
COMUNICAÇÃO

VOLUME
01

ENVELOPE No 1

PROPOSTA TÉCNICA

COMPANHIA DE DESENVOLVIMENTO HABITACIONAL E URBANO DO ESTADO DE SÃO PAULO - CDHU

LICITAÇÃO 129/18

APPROACH COMUNICAÇÃO INTEGRADA LTDA.

CNPJ: 10.906.993/0001-19

3.2. PROPOSTA PARA O TEMA DO EXERCÍCIO CRIATIVO

3.2.1.1 Raciocínio Básico

Para a composição deste raciocínio básico, que traz o cenário e possíveis problemas de comunicação para o tema do exercício criativo, e que aponta os caminhos a serem trabalhados pelo plano de comunicação, é preciso entender a missão da Companhia de Desenvolvimento Habitacional e Urbano do Estado de São Paulo (CDHU). Sua prioridade é o atendimento às famílias residentes em áreas de risco que implica, em linhas gerais, em um processo de remoção e reassentamento, auxílio-moradia, prevenção e recuperação de áreas. Ao mesmo tempo, o trabalho da pasta precisa transpor uma série de dificuldades e resistências, além da cobrança da sociedade para a erradicação das áreas de risco.

O Déficit Habitacional em São Paulo e no Brasil

O desabamento de um edifício no centro da cidade de São Paulo, no dia 1º de maio de 2018, levantou diversos debates sobre o déficit de habitação no Brasil, que vão desde a responsabilidade das autoridades, invasão de áreas de risco e do papel dos proprietários dos imóveis. Segundo dados da Fundação João Pinheiro que há anos desenvolve estudos sobre o tema, nas Unidades da Federação, os valores absolutos do déficit habitacional eram expressivos em São Paulo em 2015. O único estado cuja necessidade de novas unidades habitacionais ultrapassava um milhão de moradias, totalizando 1,337 milhão de unidades. Esse estudo foi divulgado em 2018 e produzido com dados das Pesquisas Nacionais por Amostra de Domicílios (PNAD) 2015, elaboradas pelo Instituto Brasileiro de Geografia e Estatística (IBGE).

Já um levantamento feito pela Associação Brasileira de Incorporadoras Imobiliárias (Abrainc), em parceria com a Fundação Getúlio Vargas (FGV), apontou que o déficit de moradias, no país, cresceu 7% em apenas dez anos, de 2007 a 2017, tendo atingido 7,78 milhões de unidades habitacionais em 2017. Segundo trecho extraído do estudo, "uma das principais conclusões refere-se ao fato de que, a despeito do fim do bônus demográfico, a demanda por novas habitações no Brasil permanecerá elevada em termos absolutos no horizonte de projeção (próximos dez anos). Esse fato decorre das características típicas de evolução temporal das variáveis ligadas à demanda habitacional, marcadas por forte inércia tanto do ponto de vista demográfico (crescimento da população) quanto social (formação de famílias) e econômico (mobilidade entre os estratos de renda)".

Habitação em áreas de risco em São Paulo

Áreas de risco são áreas consideradas impróprias ao assentamento humano por estarem sujeitas a riscos naturais ou decorrentes da ação antrópica. No País, um total de 8,2 milhões de brasileiros vivem em áreas consideradas de risco para desastres naturais. Ressalta-se que no Estado de São Paulo, a capital e alguns municípios da Região Metropolitana de São Paulo concentram grande contingente populacional de moradores em domicílios localizados em áreas de risco. O Município de São Paulo tem a maior população exposta em áreas de riscos, totalizando 674 329 habitantes (6,0% da população total do município), seguido dos municípios de Santo André, que apresentou 96 062 habitantes (14,2% do total do município) e Guarulhos, com 94 720 habitantes (7,7% do total do município). Essas estatísticas integram pesquisa do IBGE, divulgada em 2018, em parceria com o Centro Nacional de Monitoramento e Alertas de Desastres Naturais (Cemaden).

Atendimento às famílias em áreas de risco

A CDHU é vinculada à Secretaria da Habitação do estado de São Paulo (SP) que conduz a política habitacional estadual. Destaca-se, entre suas atribuições, o desafio em promover a produção de moradias e ações de melhorias urbanas, reduzindo o déficit habitacional no estado de SP. A companhia é considerada uma das maiores empresas de moradia popular no mundo e a maior no Brasil, com 1 bilhão de reais por ano de orçamento.

Já construiu cerca de 530 mil habitações, atendendo 2,2 milhões de moradores e gerando milhares de empregos. A CDHU promove, ainda, importantes ações de desenvolvimento urbano, como o Programa de Atuação em Favelas e Áreas de Risco.

Para a CDHU, é prioritário o atendimento à população que habita em áreas de risco, garantindo a elas uma moradia digna e segura. Estima-se que este problema afeta cerca de 40% dos municípios de São Paulo. O atendimento a esta população feito pelo programa habitacional de área de risco chegou a mais de 42 mil famílias desde sua criação. Em situações de calamidade ou quando ocorre remoção emergencial e a nova moradia ainda é viabilizada, a companhia oferece o benefício de Auxílio-moradia Emergencial e Auxílio-moradia Provisório.

Mídia brasileira e a cobertura de calamidades e remoções

Atualmente, o cenário da imprensa caracteriza-se pelo encolhimento das redações, fechamento de veículos e o crescimento de sites independentes e sensacionalistas. Há poucos jornalistas especializados em urbanismo e meio ambiente em atuação. A cobertura da temática dos desastres naturais e remoções é feita por jornalistas nas editorias de Cidades, Geral, ou mesmo,

Polícia. Vale ressaltar que esses assuntos ganham grandes proporções na cobertura televisiva, chegando a dominar o noticiário, nas ocorrências de calamidades e grandes desastres.

Conclusão

Analisando as estatísticas apontadas neste raciocínio, observamos que a ocupação de áreas de riscos apresenta tendência de crescimento nos próximos anos. A CDHU enfrentará a pressão da opinião pública sobre a eficácia e eficiência de sua atuação e programas desenvolvidos na erradicação dessas áreas. Diante do cenário, a Approach Comunicação propõe, a seguir, um plano de comunicação estratégico que dê suporte à CDHU e que esteja em sintonia com as diretrizes da SICOM, para a construção de uma reputação positiva perante o público-alvo: população em geral dos municípios e moradores de áreas de riscos beneficiados.

Utilizaremos mensagens em linha com os valores defendidos pela ONU-Habitat para a remoção de famílias como o direito à informação, ao diálogo e à moradia digna. Nosso plano abrange gerenciamento de crise; relacionamento e monitoramento de influenciadores e jornalistas; agilidade e precisão na divulgação de informações para a imprensa e sociedade, ancoradas nas mais modernas ferramentas de comunicação. Dessa forma, a Approach Comunicação irá atuar para posicionar de forma positiva o trabalho da CDHU, contribuindo para uma reputação sólida, transparente e com credibilidade. Nosso intuito é buscar, por meio da imprensa, o reconhecimento do trabalho da CDHU e do Estado de São Paulo como referência no Brasil de política pública no atendimento às famílias que moram em áreas de risco.

000003

3.2.1.2 - PLANO DE AÇÃO

1. ESTRATÉGIA DE RELACIONAMENTO COM A MÍDIA

Para traçar uma estratégia de comunicação que valorize ainda mais as ações da CDHU, iniciamos com uma matriz SWOT objetiva e preliminar para identificar forças e fraquezas atuais da companhia.

Fraquezas – Internas	**Forças – Internas**
A construção de casas esbarra em questões orçamentárias para atender toda a demanda de erradicação das áreas de risco no Estado de São Paulo.	A CDHU é uma das maiores companhias habitacionais do mundo, sendo o maior agente promotor de moradia popular no Brasil. Um exemplo a ser seguido pelos outros estados. Movimenta 1 bilhão de reais por ano. Já construiu cerca de 530 mil unidades, atendendo em torno de 2,2 milhões de pessoas.
Demora na entrega das habitações definitivas.	As construções habitacionais geram emprego, arrecadação tributária e renda. A CDHU fornece auxílio-moradia emergencial e provisório.
Problemas encontrados nos imóveis construídos pela CDHU.	Proteção do cidadão ao proporcionar uma moradia digna e segura.
Ações recebem mais atenção da mídia regional e pouca atenção nacional. Diálogo não renovado com novas mídias.	Campanhas permanentes com parceiros para a conscientização da população. Disseminação de programas de gerenciamento de áreas de risco.
Pouca inovação no formato de divulgação das obras e resultados das ações.	Banco de dados, desenvolvido pela CDHU, com dados exclusivos, recursos, prazos, resultados, ações e personagens.
Ameaças – Externo	**Oportunidades – Externo**
Dificuldade de fazer parcerias para viabilizar a infraestrutura necessária para as moradias.	Ações diferenciadas de PR para gerar mais fator notícia para as ações preventivas e de acompanhamento.

Baixo conhecimento da imprensa sobre ações de reassentamento e tendência da mídia em cobrir o tema apenas quando há algum problema.	População em geral mais interessada em conhecer projetos de proteção socioambiental e de erradicação de áreas de risco.
Resistência das famílias em desocupar as áreas de risco.	Ter uma casa própria ê o principal desejo da população. Mostrar a solução da casa segura e dos benefícios da nova residência. Trabalhar o resgate de memória das famílias para ajudar no processo emocional da mudança.
Invasão de áreas que já foram desocupadas.	É importante mostrar laudos, vistorias ou atestados que definam a área como sendo de risco para evitar novas ocupações no local. Instrumentos como as cartas geotécnicas, planos diretores ou Leis de Ordenamento Territorial dos municípios podem auxiliar nesse trabalho; A aderência de parceiros e ONGs com a causa socioambiental poderá reforçar a fiscalização das áreas de risco.
Investigações dos atos administrativos e contratos de obras envolvendo diretoria da CDHU e seus parceiros.	O Estado de São Paulo é o único estado do Brasil que investe 1% do ICMS para moradias de famílias de menor renda e para projetos de urbanização de favelas.
População atendida tem baixa escolaridade e dificuldade de entendimento dos programas.	Divulgação por novos canais, como outdoor na comunidade, WhatsApp, mototáxi, rádio comunitária, influenciadores locais.
Novos desastres naturais e catástrofes.	Redução dos impactos dos desastres naturais e recuperação de áreas degradadas.

O estabelecimento de uma estratégia de comunicação para a CDHU deve levar em conta os desafios de comunicação que estão postos, os objetivos e metas relacionados a esses desafios, as mensagens-chave e como elas podem ser desdobradas para os diversos veículos e públicos-alvo.

Approach Comunicação propõe

1) reaproximação a CDHU da mídia tradicional por meio de uma pauta mais ampliada e variada, que extrapole a divulgação apenas de entregas de obras e consiga acompanhar as histórias dos moradores com o uso de "storytelling"; trabalhar a evolução das estatísticas, além de dar maior ênfase na divulgação de estudos de recuperação ambiental das áreas.

2) apresentar o trabalho da CDHU para novos canais digitais e criadores de conteúdo por meio de relacionamento com influenciadores, que abordam temas como Moradia, Meio Ambiente, Urbanismo, Construção, Família, e lideranças religiosas das áreas de influência dos públicos.

3) criar um índice da CDHU para dar maior visibilidade as ações: o "Construtômetro", com o objetivo de informar com mais transparência as novas casas construídas e auxílios disponibilizados para uma moradia segura.

Desta forma, um cenário de oportunidades de comunicação se abre para os públicos de interesse, mencionados no edital:

2. PÚBLICOS DIRETOS:

Moradores de áreas de riscos atendidos: são as famílias residentes em áreas de risco que têm intervenção da CDHU. Esse público precisa receber informações claras, didáticas e com a maior antecedência possível para poder se preparar para uma remoção. Importante observar que parte desse grupo de baixa renda não sabe ler ou tem analfabetismo funcional, o que deve ser considerado na estratégia de comunicação. Segundo os dados do Indicador do Alfabetismo Funcional (Inaf) 2018, três em cada dez jovens e adultos de 15 a 64 anos no país – 29% do total – são considerados analfabetos funcionais.

População do município: população em geral dos municípios do Estado de São Paulo que precisa ser esclarecida sobre as ações realizadas pela CDHU, englobando desde a prevenção de desastres ambientais, recuperação, conservação ambiental, construção de moradias, concessão de cartas de crédito até o atendimento habitacional definitivo.

3. MENSAGENS-CHAVE:

Propomos o estabelecimento de mensagens-chave mais claras, para serem norteadoras dessa comunicação. Elas são essenciais para o posicionamento da CDHU junto à mídia quanto às suas dimensões de atuação e propósito, e na definição de objetivos de comunicação.

Mensagem 1: A CDHU promove um espaço de diálogo e respeita os moradores atendidos

"A Companhia de Desenvolvimento Habitacional e Urbano do Estado de São Paulo protege as famílias, prevenindo riscos que poderiam causar uma tragédia. Quando a única solução de proteção é o reassentamento, a CDHU realiza um trabalho social de diálogo com os moradores para sensibilizar, orientar e explicar os critérios de atendimento, respeitando a legislação no fornecimento de laudos técnicos e avisos de remoção."

Mensagem 2: A CDHU oferece a justa proteção e dignidade para famílias que estão em situação de risco

"A Companhia de Desenvolvimento Habitacional e Urbano do Estado de São Paulo, quando identifica que uma habitação oferece riscos para a vida de seus moradores, faz a remoção das pessoas para uma nova residência segura e digna. O objetivo do trabalho é salvar a vida dos moradores, garantindo o justo reassentamento e o justo espaço de diálogo com a família e comunidade."

Mensagem 3: O Estado de São Paulo é referência no atendimento a famílias em áreas de risco.

"A Companhia de Desenvolvimento Habitacional e Urbano do Estado de São Paulo considera prioritário o atendimento a famílias de baixa renda que moram em áreas de risco. Já atendeu a mais de 42 mil famílias que foram removidas de moradias precárias nessas áreas. A CDHU é uma das maiores companhias habitacionais do mundo, sendo o maior agente promotor de moradia popular no Brasil. Uma referência de política habitacional para outros estados. Movimenta 1 bilhão de reais por ano. Já construiu cerca de 530 mil unidades, atendendo em torno de 2,2 milhões de pessoas."

4. OBJETIVOS DE COMUNICAÇÃO:

Mensagem	Objetivos de Comunicação
1. A CDHU promove um espaço de diálogo e respeita os moradores atendidos	- Disseminar que a CDHU dialoga com as famílias, explicando que as remoções e os critérios de atendimento são pactuados em conjunto. - Blindar possíveis críticas de remoção forçada, pois podem ser consideradas uma violação grave dos direitos humanos e do direito à moradia adequada. - Valorizar que a CDHU realiza um trabalho social com os moradores para sensibilizar, orientar e explicar os critérios de atendimento. - Informar que a CDHU respeita a legislação no fornecimento de laudos técnicos e avisos de remoção com antecedência ou de acordo as condições emergenciais. -Humanizar o trabalho da CDHU, destacando o protagonismo das famílias atendidas e participação nas decisões.
2. A CDHU oferece a justa proteção e dignidade para famílias que estão em situação de risco	- Posicionar o trabalho da CDHU em áreas de risco com o objetivo principal de salvar a vida de moradores, garantindo o justo reassentamento e o justo espaço de diálogo com a família e comunidade. - Demonstrar os benefícios do auxílio moradia. Valorizar o resgate da memória das famílias para aceitação da mudança de moradia, como um novo ciclo. - Reforçar o risco da perda da vida em residir em áreas de risco. - Divulgar histórias bem-sucedidas de famílias que foram removidas.
3. O Estado de São Paulo é referência no atendimento a famílias em áreas de risco.	- Valorizar que o Estado de São Paulo é o único estado do Brasil que investe 1% do ICMS para moradias de famílias de menor renda e para projetos de urbanização de favelas. - Posicionar que a CDHU é uma das maiores companhias habitacionais do mundo, sendo o maior agente promotor de moradia popular no Brasil. -Demonstrar que é prioritário o atendimento a famílias de baixa renda que moram em áreas de risco. - Posicionar a CDHU como referência de Política Habitacional para outros estados. - Exemplificar em comparações de fácil entendimento dados, como quantidade de casas construídas, auxílios e pessoas atendidas pelo programa.

5. DEFINIÇÃO DE CANAIS PRIORITÁRIOS

Como parte da estratégia, sugerimos pré-definir e classificar os canais prioritários para relacionamento com a mídia.

Mídia tradicional de grande penetração: manter um relacionamento próximo com *quality papers* e redes de TV, rádio e grandes portais para que a CDHU possa estar mais presente em debates e pautas sobre política habitacional, urbanismo, construção e proteção socioambiental. Jornais impressos: O Estado de S. Paulo, Folha de S. Paulo, O Globo, Correio Braziliense, Valor Econômico. Rádios: BandNews, CBN, Bandeirantes, Jovem Pan. Revistas: Veja, Veja São Paulo, IstoÉ, Época, Exame, IstoÉ Dinheiro. TVs abertas e suas afiliadas no Estado de SP: TV Globo, Record, SBT, Band, Rede TV, TV Cultura e GloboNews. Portais Uol, G1, IG. Agências: Estado; Globo; Folha; EBC; BBC Brasil; El País. Regionais e populares: Metro, Destak, Agora São Paulo, Diário do Grande ABC, A Tribuna de Santos, A Cidade, Correio Popular de Campinas, Cruzeiro do Sul, Diário da Região, Jornal de Jundiaí, Jornal de Piracicaba, e outros veículos de relevância nos municípios do Estado de São Paulo.

Sites, blogs e páginas em redes sociais: abastecer frequentemente mailing atualizado de sites e blogs que podem veicular notícias positivas de moradores que foram reassentados e as ações de proteção da CDHU. São veículos como Razões Para Acreditar, Catraca Livre, Hypeness, Huffpost. Sites e blogs que abordam temas socioambientais: blog Nova Ética Social, blog Vida&Ação; blog Mundo Sustentável, blog Ambiência, blog Avenidas, O Eco, Projeto Colabora, Envolverde, Plurale, VivoVerde, entre outros.

Influenciadores digitais com presença relevante no Facebook, Instagram e Youtube: iniciar um trabalho de PR digital e fortalecer contato com digital influencers que tratam de temas ligados ao dia a dia das cidades de do Estado de São Paulo e Meio Ambiente.

Canais de divulgação e mobilização de formadores de opinião nas comunidades onde haverá remoção de famílias: vamos mapear as rádios comunitárias, pontos de grande circulação de pessoas (ponto de mototáxi e ônibus), outdoors; praças, lideranças religiosas, lideranças sociais, grupos culturais, corpo docente e diretivo de escolas/creches e profissionais de saúde e de segurança.

6. AÇÕES A SEREM DESENVOLVIDAS PELA CONTRATADA JUNTO À MÍDIA

As ações de assessoria de imprensa propostas e a serem implementadas pela Approach, em apoio à Companhia de Desenvolvimento Habitacional e Urbano do Estado de São Paulo e à SICOM irão englobar o gerenciamento de crise de comunicação, preparação de porta-vozes e

relacionamento com imprensa, influenciadores digitais e formadores de opinião. A seguir explicaremos como será executado o plano de ação.

Curto Prazo

Mês 1

1.1 Media Workshop para os porta-vozes: a Approach sugere o alinhamento prévio de discurso para possíveis temas negativos e a comunicação das mensagens-chave durante as entrevistas e discursos. Orientação ao tratamento de temas sensíveis, prevenindo crises de comunicação (catástrofes, contenção orçamentária, remoção, problemas na construção de moradias, violência, invasão de terrenos, endividamento dos beneficiários etc).

1.2 Definição de Fluxo de Comunicação em Situações de Crise: criar ou atualizar o fluxo de alerta de porta-vozes e ações a serem tomadas em caso de crise de imagem, com contatos dos envolvidos, modelos de alertas e etapas a serem cumpridas.

1.3 Levantamento de Dados de Áreas Críticas nos Municípios: preparação de um book com informações das áreas mais suscetíveis a ocorrência de problemas, com descrição das ações já realizadas, situação dos processos legais, estatísticas da população, contatos da mídia e formadores de opinião locais.

1.4 Atualização de conteúdos: todos os materiais deverão estar atualizados, como banco de personagens, fotos, entrevistas prévias, releases.

1.5 Elaboração de Q&A: definição de mensagens e respostas para perguntas sobre questões críticas para a orientação aos porta-vozes.

1.6 Criação Livro de Posicionamentos: todos os materiais de textos aprovados e enviados à imprensa, durante o trabalho, deverão ser salvos em um arquivo em Word com data, veículo e nome do jornalista para criação de um livro de referência para futuros conteúdos.

1.7 Criação de página de Imprensa no site institucional da CDHU: divulgar os contatos para os jornalistas entrarem em contato com a assessoria de imprensa com agilidade; publicação de releases e artigos atualizados; publicação das estatísticas recentes e texto boilerplate.

1.8 Sondagem com Jornalistas: entrevistas com 25 jornalistas de São Paulo e da mídia nacional de diferentes editorias para pesquisar sobre a imagem da CDHU e como tem sido o atendimento à imprensa.

1.9 Diagnóstico Canais Proprietários da CDHU: análise dos canais de comunicação da CDHU e métricas de atendimento, como site, redes sociais, e-mail marketing, newsletter etc.

1.10 Sondagem com Parceiros e Público Interno: selecionar parceiros e servidores de diferentes áreas para entender como é a percepção da imagem da CDHU e necessidades de comunicação.

1.11 Entrevista com Moradores de Áreas de Risco e Beneficiários: pesquisa voltada para entender as necessidades de comunicação e diálogo com o público-alvo.

1.12 Agenda Mensal: agendar uma reunião mensal com os diretores da CDHU e equipe de assessoria de imprensa para apresentação de resultados e alinhamento das estratégias.

Mês 2

2.1 Workshop de Comunicação com a diretoria da CDHU: apresentação do diagnóstico dos Canais Proprietários da CDHU, resultado da sondagem com jornalistas, resultado da pesquisa com moradores, resultado da sondagem com parceiros e púbico interno.

2.2 Definição de Indicadores da Assessoria de Imprensa: criação de metas apara aferir a qualidade do trabalho no atendimento à imprensa e na melhoria da reputação da companhia.

2.3 Encontros de relacionamento: mapeamento e promoção de encontro com jornalistas-chave para posicionamento da CDHU. Ir além dos nomes que já cobrem a editoria de Cidades, buscando jornalistas que abordam Meio Ambiente e Urbanismo. Agendar encontros com editores, colunistas e chefes de reportagem dos veículos prioritários já citados neste plano. Essa ação será realizada continuamente.

2.4 Elaboração de Artigos: criação de um artigo por mês assinado pelos porta-vozes da CDHU para divulgação em veículos, como Estado de S. Paulo, Folha de S. Paulo, Conjur, Jota, Revista Plurale, DCI e em jornais dos municípios do Estado de São Paulo. Essa ação será realizada continuamente.

2.5 Mapeamento Cadernos Especiais e Suplementos: participar e enviar sugestões de pautas para os especiais que são realizados pelo jornal Valor Econômico, Folha de S. Paulo, O Globo, Revista Exame e O Estado de S. Paulo. Essa ação será realizada continuamente.

2.6 Mídias sociais: Compartilhar pautas de imprensa como sugestão de posts para a página das redes sociais da CDHU. Essa ação será realizada continuamente.

2.7 Calendário de pautas e efemérides: definir pautas de interesse para os veículos prioritários por mês. Essa ação será realizada continuamente.

2.8 Mapeamento influenciadores: iremos mapear os influenciadores das cidades do Estado de S. Paulo de relevância, além de possíveis detratores da CDHU. Essa ação será realizada continuamente.

2.9 Elaboração de Vídeos: criação de uma série de vídeos didáticos para redes sociais, imprensa e blogs, explicando como é o atendimento aos moradores de áreas de riscos, elegibilidade e as fases desse trabalho.

2.10 Criação de storytelling: mapear personagens com emocionantes histórias de vida, mostrando suas expectativas e as ações positivas da CDHU para moradores reassentados.

2.11 Criação de Manual Digital e Impresso para Jornalistas: o objetivo do manual é explicar o passo a passo do trabalho de reassentamento de moradores de áreas de risco. realizado pela CDHU, respeito `a legislação e aos cidadãos, áreas mais vulneráveis no estado etc. O material tem potencial para gerar pautas didáticas nos veículos e blogs.

2.12 Desenvolvimento do Guia "Casa Mais Segura": guia voltado aos moradores de áreas de risco com o objetivo de sensibilizar e explicar as regras do programa da CDHU. Sugerimos utilizar desenhos e texto para explicar as fases do trabalho em uma linguagem simples e clara.

Mês 3

3.1 Preparação do Centro de Estatísticas da CDHU: em colaboração com os técnicos da CDHU, iremos definir as estatísticas para divulgação para imprensa e regularidade de publicação, destacando o trabalho de inteligência e planejamento da companhia. Essa ação será realizada continuamente.

3.2 Criação do InfoDados CDHU: elaboração de infográficos didáticos voltados para a imprensa e blogs com o intuito de tornar as informações mais atrativas.

3.3 Realização de Workshop com Jornalistas: convidar jornalistas dos principais veículos para um workshop para apresentação do trabalho da CDHU em áreas de riscos.

3.4 Distribuição do Manual para Jornalistas: entregar o manual durante o workshop. com jornalistas e enviar por e-mail, principalmente aos jornalistas que atuam nas editorias de Defesa de Consumidor e Programas Policiais no Estado de São Paulo.

3.5 Preparação do Fórum CDHU: evento para especialistas, porta-vozes, acadêmicos, legisladores e jornalistas. A iniciativa apresentará as melhores experiências em áreas de riscos. A ação visa tornar a CDHU referência no atendimento a famílias residentes em áreas de risco.

3.6 Lançamento Central de Checagem CDHU: todos os possíveis boatos sobre o trabalho da CDHU serão esclarecidos em conteúdos a serem disseminados para a imprensa e redes sociais.

Médio Prazo

Mês 4-8 • Lançamento Guia "Casa Mais Segura": evento itinerante nas cidades do estado para explicar o trabalho da CDHU em áreas de risco para líderes comunitários e moradores. Convidaremos a imprensa local, influenciadores e rádios comunitárias para os eventos.

• **Lançamento série de vídeos didáticos:** material a ser distribuído para imprensa e exibido nos eventos com a comunidade.

• **Criação de Jornal Mural nas Comunidades:** o jornal mural tem o objetivo de comunicar as mensagens da CDHU diretamente para os moradores de áreas de risco. As informações seriam impressas em outdoors espalhados na comunidade e em postos comunitários.

Longo Prazo

Mês 9-12

- **Divulgação e realização do Fórum CDHU**
- **Lançamento Centro de Estatísticas e Indicador "Construtômetro":** ação para dar maior visibilidade, tangibilizar o trabalho e casas construídas pela CDHU.
- **Elaboração e Lançamento do Podcast CDHU:** programete em linguagem popular direcionado a famílias de áreas de risco e entorno para rádios comunitárias e WhatsApp.

7. MATERIAIS A SEREM PRODUZIDOS

Banco de depoimentos: ouvir os moradores que foram retirados de áreas de risco e pessoas que já vivem em casas da CDHU para buscar histórias positivas e emocionantes.

Infográficos: criação de infográfico para tornar as informações mais didáticas e tangibilizar números positivos.

Banco de personagens: elencar moradores que possam dar depoimentos positivos em matérias jornalísticas.

Fact sheet e Q&A: ter um dossiê com todos os aspectos críticos dos programas e atuação em situações de crises e emergenciais.

Jornal Mural: elaborar um jornal mural em outdoors nas comunidades estratégicas para CDHU.

Vídeos: criar uma série de vídeos para explicar o trabalho em áreas de risco.

Mapa de jornalistas, influenciadores e formadores de opinião: destacar os profissionais que são importantes para relacionamento com a CDHU.

Podcast: criar programetes populares para serem compartilhados em rádios comunitárias e via WhtasApp.

Manual digital e impresso para jornalistas: manual explicativo do programa de atendimento aos moradores de áreas de risco.

Guia "Casa Mais Segura": guia didático voltado aos moradores de áreas de risco.

Pesquisas: sondagem com jornalistas, diagnóstico canais proprietários e público interno.

Fluxo de Comunicação em Situações de Crise: contatos e etapas a serem seguidas nas ocorrências de crise.

Textos: releases, notas, avisos de pauta, perfis de jornalistas abordados, relatórios semanais e mensais e radar de notícias.

3.2.1.3 - OPORTUNIDADES DE MÍDIA POSITIVA

Na atuação com moradores de áreas de risco destacam-se três aspectos positivos que trazem oportunidades de fortalecer a reputação da Companhia de Desenvolvimento Habitacional e Urbano do Estado de São Paulo perante a imprensa e influenciadores. São eles:

1. Proteção de moradores atingidos por inundações e escorregamentos.

Em situações de calamidades ou emergenciais, o auxílio-moradia e as casas oferecidas a famílias têm um apelo muito positivo, pois mostra que a CDHU e o Estado de São Paulo estão cumprindo seu papel ao oferecer uma habitação segura e digna ao cidadão. A construção habitacional também gera, arrecadação tributária e renda. Isso atrai a atenção da mídia e rende reportagens e matérias positivas para TV, online e impressos.

2. Erradicação de áreas de risco.

Mostrar o planejamento da CDHU para identificar e diminuir o número de pessoas habitando em áreas de risco. A população em geral e formadores de opinião vem pressionando para que o Estado mostre soluções e proíba moradias em áreas de risco. Há oportunidade de mídia positiva ao divulgarmos esse trabalho para veículos especializados em Meio Ambiente, regionais e nacionais.

3. Histórias emocionantes de moradores.

Revelar a história de pessoas humildes que perderam suas casas e reconstruíram suas vidas. A CDHU já atendeu muitas famílias que acumulam depoimentos emocionantes e de superação. Essas narrativas, divulgadas para a imprensa, humanizam o trabalho da CDHU e aproximam o leitor e telespectador. Recomendamos documentar e selecionar histórias positivas de pessoas de diferentes faixas de etárias: da criança ao idoso atendido.

3.2.1.4 IDENTIFICAÇÃO DE RISCOS À IMAGEM

1. Reassentamento em bairros desprovidos de estrutura urbana.

Residências entregues em conjuntos habitacionais podem apresentar carência de transporte, atendimento de saúde e educacional. Isso pode atrair a cobertura jornalística principalmente de telejornais sensacionalistas. É fundamental que a CDHU esteja preparada para responder possíveis críticas relacionadas `as novas moradias. Não só as mensagens-chave precisam ser alinhadas como também o tom para cada aspecto ou tema sensível.

2. Culpabilização do morador de áreas de riscos.

O fato de muitas famílias residirem em encostas de morros ou em áreas de risco tem direta ligação com o aumento da densidade nas cidades. Culpabilizar pessoas humildes por estarem habitando esses locais em condições precárias podem trazer grande risco de imagem a CDHU. Assim, é importante ter um alinhamento de discurso dos porta-vozes para não discursar ou dar entrevistas, apontando os moradores, vítimas de tragédia, como responsáveis por sua própria tragédia. As mensagens-chave precisam ser inseridas no discurso com o tom correto e sempre com empatia ao cidadão.

3. Remoção com o uso de força

Remoções forçadas podem ser consideradas uma violação grave aos direitos humanos, segundo a ONU-Habitat. A CDHU precisa fazer um trabalho proativo para mostrar que segue a legislação e que promove o diálogo com os moradores de áreas de risco para evitar cobertura negativa na imprensa e mobilização nas redes sociais. Os avisos de remoção precisam ser divulgados com antecedência. Um plano de crise de comunicação deve apoiar o trabalho de reassentamento para evitar desgaste de imagem.

APPROACH COMUNICAÇÃO INTEGRADA.
CNPJ: 10.906.993/0001-19
Ana Paula Franco Parolo Amabile
CPF: 157.524.848-47
RG: 19.222.564-9

000015

3.3. ANÁLISE DIÁRIA DE IMAGEM

Para esta análise de mídia, a Approach preparou uma amostra composta por todas as matérias disponibilizadas no edital (BoxNet – 1035 matérias) e por cerca de 1.800 matérias pesquisadas no sistema de clipping da ferramenta Stilingue, com foco nas menções feitas à CDHU (e variações de nomenclatura), considerando o período determinado pelo edital, isto é, de 1º de janeiro de 2019 a 28 de fevereiro de 2019.

Avaliação da amostra analisada (TV, impresso, rádio, web) – Boxnet

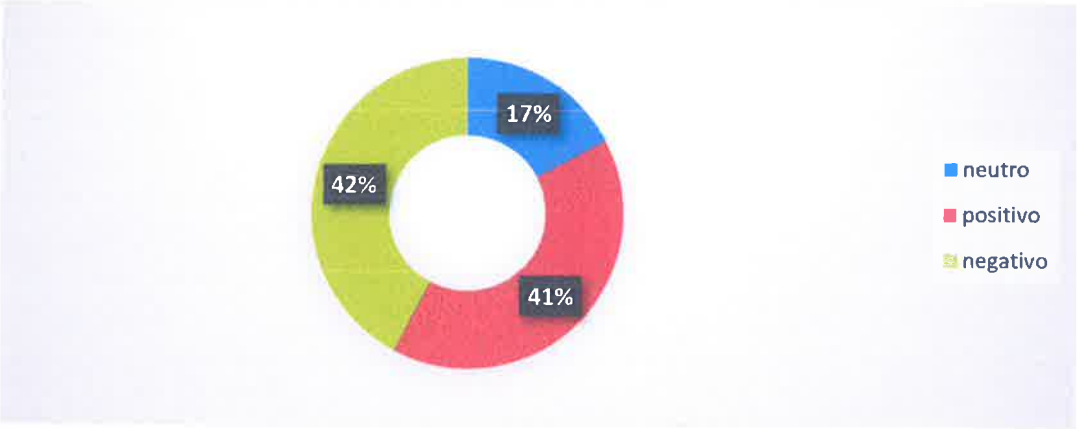

Avaliação da amostra analisada (ferramenta Stilingue)

Iniciamos a análise de termos relacionados a CDHU na internet, e encontramos a seguinte conversa:

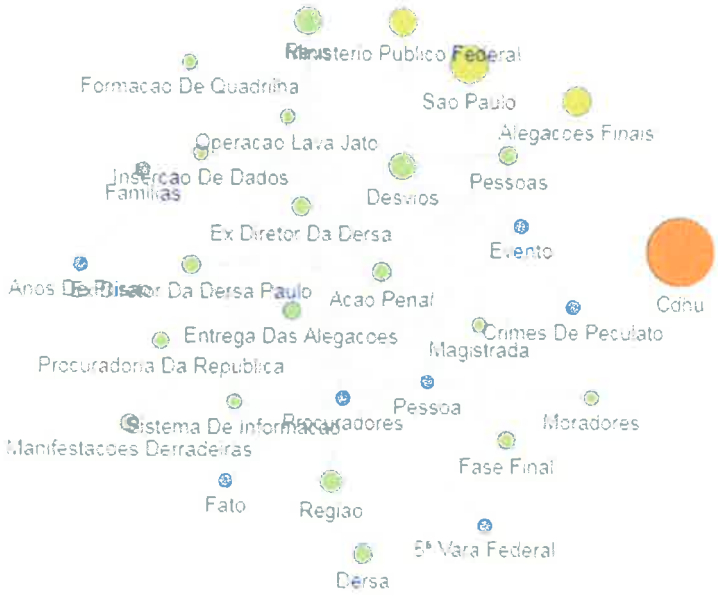

Os termos em verde claro apresentam maior volume e interação nas mídias sociais do que as demais palavras, como São Paulo, Alegações Finais, Ministério Público Federal.

Na próxima tonalidade de verde temos citações aos termos Desvios, Réus, Dersa.

Ao mapear as publicações positivas, percebemos que entre os termos relacionados figuram palavras como "famílias", "sorteio", "milhões", "obras" e que 60% delas são **notícias**.

Entre os principais publicadores estão as seguintes páginas do Facebook: Secretaria da Habitação do Estado de São Paulo, São Carlos Agora e MTST – Movimento dos Trabalhadores Sem-Teto.

PONTO DE ATENÇÃO: Os termos citados em verde enfatizam, principalmente, as menções com **sentimento negativo** (20% do total), publicadas em sua maioria por Organizações.

Os principais publicadores são:



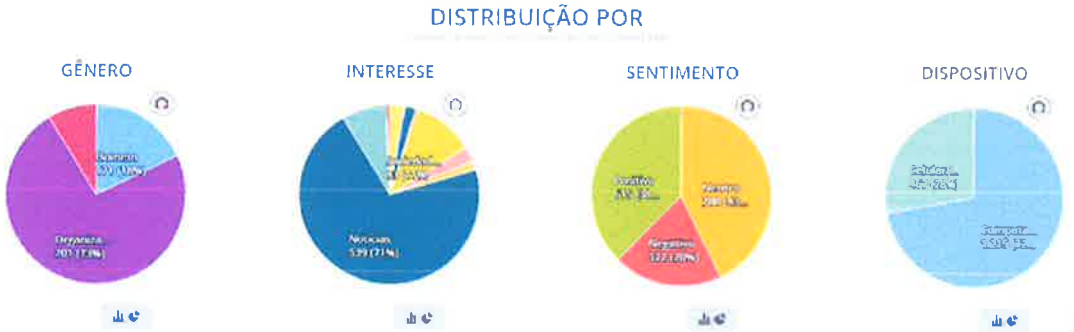

Para a análise diária das notícias fornecidas pela CDHU (Boxnet), separamos pelas mídias: web, TV, rádio e impresso.

1. **Web**

07/02/2019

JORNALDEBRASILIA.COM.BR/BRASÍLIA

Lava Jato pede mais de 80 anos de cadeia para ex-diretor da Dersa Paulo Vieira

Matéria negativa pedido da Operação Lava Jato na ampliação da pena para Paulo Vieira. A pena pode chegar a 80 anos de prisão. Em investigação, o Ministério Público comprovou o desvio de verbas para beneficiar seis empregadas dele com imóveis do CDHU. Elas foram incluídas como supostas moradoras do traçado do rodoanel que foram desalojadas pela obra.

Risco à imagem: Sim

Ações de assessoria de imprensa: divulgação de nota explicativa da CDHU sobre o acontecido e a relação da Companhia com esse caso, com as ações que estão sendo tomadas.

A matéria cita CDHU? Sim

07/02/2019

BOL

Lava Jato pede mais de 80 anos de cadeia para ex-diretor da Dersa Paulo Vieira

Matéria negativa pedido da Operação Lava Jato na ampliação da pena para Paulo Vieira. A pena pode chegar a 80 anos de prisão. Em investigação, o Ministério Público comprovou o desvio de verbas para beneficiar seis empregadas dele com imóveis do CDHU. Elas foram incluídas como supostas moradoras do traçado do rodoanel que foram desalojadas pela obra.

Risco à imagem: Sim

Ações de assessoria de imprensa: divulgação de nota explicativa da CDHU sobre o acontecido e a relação da Companhia com esse caso, com as ações que estão sendo tomadas.

A matéria cita CDHU? Sim

11/02/2019

RÁDIO SANCA WEB TV/SÃO CARLOS

helicóptero | Rádio Sanca

Nota sobre operação policial no CDHU de Vila Isabel.

Pontos: A CDHU não foi ouvida na nota.

Risco à imagem: Sim.

Ações de assessoria de comunicação: Nota sobre a importância desse tipo de ação da Polícia Militar com dados sobre segurança no local pode contribuir para melhorar a imagem da companhia.

A matéria cita CDHU? Sim.

09/02/2019

COMANDO NOTÍCIA/INDAIATUBA/SÃO PAULO

Três são baleados no CDHU de Itu; dois ficam em estado grave - Comando Notícia

Matéria negativa sobre três homens baleados no condomínio habitacional CDHU, em Itu (SP). A suspeita é de que o crime seja motivado por acerto de contas. De acordo com uma das vítimas, uma pessoa encapuzada apareceu e atirou, atingindo os três rapazes.

Pontos: A CDHU não foi ouvida na matéria.

Risco à imagem: Sim.

Ações de assessoria de comunicação: Pautas positivas com dados e declarações de moradores, destacando pontos positivos do local, poderia contribuir para afastar a imagem negativa sobre o CDHU.

A matéria cita CDHU? Sim.

12/02/2019

O VALE DO RIBEIRA

Polícia Civil de Cajati esclarece Homicídio ocorrido na cidade em 30 de Janeiro

Matéria negativa sobre um homicídio em Cajati. Policiais civis apuraram que o crime ocorreu em local que dá acesso ao CDHU.

Pontos: A CDHU não foi ouvida na matéria.

Risco à imagem: Sim.

Ações de assessoria de comunicação: Pautas positivas com dados e declarações de moradores, destacando pontos positivos do local, poderia contribuir para afastar a imagem negativa sobre o CDHU.

A matéria cita CDHU? Sim.

12/02/2019

SÃO CARLOS AGORA

Veículo é destruído por incêndio no CDHU

Nota negativa sobre incêndio de carro no CDHU de Vila Isabel. Suspeita de ato criminoso.

Pontos: A CDHU não foi ouvida na nota.

Risco à imagem: Sim.

Ações de assessoria de comunicação: Nota sobre o esclarecimento do caso ou sobre ações positivas do local pode contribuir para a imagem da companhia.

A matéria cita CDHU? Sim.

Pontos: A CDHU não foi ouvida na matéria.

Risco à imagem: Sim.

Ações de assessoria de comunicação: Pautas positivas com dados e declarações de moradores, destacando pontos positivos do local, poderia contribuir para afastar a imagem negativa sobre o local.

A matéria cita CDHU? Sim.

09/02/2019

Z1 PORTAL/INDAIATUBA

Homem foge de abordagem, tenta agredir guardas e acaba detido

Matéria negativa sobre operação no CDHU com as equipes do GAP que detiveram um indivíduo envolvido com o tráfico de drogas.

Pontos: A CDHU não foi ouvida na matéria.

Risco à imagem: Sim.

Ações de assessoria de comunicação: Pautas positivas com dados e declarações de moradores, destacando pontos positivos do local, poderia contribuir para afastar a imagem negativa sobre o local.

A matéria cita CDHU? Sim.

13/02/2019

UOL BLOGOSFERA

Rifa, faxina, passeio com cães: a luta diária de uma judoca campeã do mundo

A matéria fala sobre a luta diária de uma judoca pela vida e pelo esporte. A CDHU é citada quando a atleta fala sobre o seu sonho da casa própria. Diz que fez a inscrição em 2012 e, até hoje, a moradia não saiu.

Pontos: A CDHU não foi ouvida na matéria.

Risco à imagem: Sim.

Ações de assessoria de comunicação: Pautas positivas com dados sobre inscrição, sorteio e entrega de aptos em conjuntos habitacionais podem ajudar a afastar a ideia negativa sobre esse tema.

A matéria cita CDHU? Sim.

15/02/2019

SÃO CARLOS AGORA

Procurado pela Justiça é preso pela PM

Nota negativa sobre policiais militares da Rocam que prenderam rapaz procurado pela justiça no CDHU, na Vila Isabel.

Pontos: A CDHU não foi ouvida na nota.

Risco à imagem: Sim.

Ações de assessoria de comunicação: Pautas positivas com declarações de moradores, destacando pontos positivos do local, poderia contribuir para afastar a imagem negativa sobre o conjunto habitacional.

A matéria cita CDHU? Sim.

14/02/2019

COMANDO NOTÍCIA/INDAIATUBA/SÃO PAULO

Obras dificultam saída do motorista do Distrito Industrial - Comando Notícia

Nota negativa sobre três homens baleados no condomínio habitacional CDHU, em Itu.

Pontos: A CDHU não foi ouvida na nota.

Risco à imagem: Sim.

Ações de assessoria de comunicação: Pautas positivas com dados e declarações de moradores, destacando pontos positivos do local, poderia contribuir para afastar a imagem negativa sobre o local.

A matéria cita CDHU? Sim.

09/02/2019

A FOLHA SÃO CARLOS ONLINE

Dupla acusada de assaltar posto de combustíveis é presa pela ROCAM

Matéria negativa sobre dois jovens que foram presos pela Polícia Militar acusados de assaltar um posto de combustíveis. Um deles foi encontrado no CDHU durante ronda policial via operação "Vias mais Seguras".

Mendes manda interrogar novas testemunhas e adia fim de ação contra Paulo Vieira

Matéria foi publicada no dia 15 de fevereiro de 2019 em diferentes veículos:
TERRA/SÃO PAULO / RD REPÓRTER DIÁRIO ONLINE/SANTO ANDRÉ / PORTAL MEON/SÃO JOSÉ DOS CAMPOS / CORREIO DO PAPAGAIO ONLINE/SÃO LOURENÇO / BOL / JORNALDEBRASILIA.COM.BR/BRASÍLIA / FOLHA DA REGIÃO ONLINE/ARAÇATUBA / FOLHA DA REGIÃO ONLINE/ARAÇATUBA / A CRÍTICA ONLINE/CAMPO GRANDE / MASSA NEWS/CURITIBA / TAROBÁ NEWS/CASCAVEL / DIÁRIO DE NOTÍCIAS ONLINE/SÃO PAULO / UOL NOTÍCIAS - ÚLTIMAS NOTÍCIAS/SÃO PAULO / DIÁRIO ONLINE/DIÁRIO DO GRANDE ABC/SANTO ANDRÉ / O POVO ONLINE/FORTALEZA / ISTOÉ ONLINE/SÃO PAULO / PORTAL DCI/SÃO PAULO / BLOG POLÍTICA LIVRE/SALVADOR / BLOG POLÍTICA LIVRE/SALVADOR

A matéria é negativa envolvendo o pedido do Ministério Público Federal à Justiça para que interrogue novamente parte das testemunhas da ação penal em que o ex-diretor da Dersa, Paulo Vieira de Souza, responde por desvios de R$ 7,7 milhões em obras de reassentamento do Rodoanel Trecho Sul. Condenado a cerca de 80 anos de prisão na primeira ação da Lava Jato de São Paulo, ele teria beneficiado, segundo a denúncia, seis empregadas suas e mais uma pessoa com unidades imobiliárias da CDHU e auxílios mudança destinados ao reassentamento dos moradores das áreas atingidas pelas obras do Rodoanel Mário Covas

Pontos: O texto não aborda o processo como uma prática da CDHU, mas sim ao investigado. A CDHU não foi ouvida na reportagem.

Risco à imagem: Sim.

Ações de assessoria de comunicação: Uma nota poderia afastar o risco de associação de interferência política sobre os contemplados pela companhia. Trabalhar números e balanço poderia levantar novas pautas positivas.

A matéria cita CDHU? Sim.

07/02/2019

DIÁRIO ONLINE/DIÁRIO DO GRANDE ABC/SANTO ANDRÉ

CDHU realiza vistoria técnica no Jardim Santo André

Matéria positiva sobre vistoria feita pela CDHU em áreas com invasões irregulares instaladas em todo o território do Jardim Santo André. Matéria diz que foi feito um mapeamento do local com o objetivo de fazer diagnóstico das moradias e conhecer melhor o perfil e as necessidades das famílias que nelas residem.

07/02/2019

O COLINENSE

CORRENTISTA ACEITA AJUDA DE ESTRANHO E TEM R$ 7 MIL TRANSFERIDO DE CONTA

Nota neutra para a CDHU sobre homem que perdeu o controle na Unidade Básica de Saúde do bairro CDHU II após ser informado que deveria ser atendido na UBS da Vila Fabri por residir mais próximo a este bairro. O autor ficou nervoso com a informação e quebrou o vidro da porta de entrada do posto de saúde. Enquanto a polícia registrava a ocorrência o autor retornou à UBS da CDHU 2, sendo detido e conduzido à delegacia, onde confessou o dano.

07/02/2019

BLOG JORNAL FOLHA NOROESTE/JALES

Prefeito Flá e vice Garça pedem mais empenho dos secretários e equipes

Matéria positiva para a CDHU sobre encontro de prefeito e vice com secretários municipais para analisar e discutir assuntos relacionados à municipalidade. A companhia é citada em declaração do prefeito sobre metas cumpridas, como a construção das 99 casas da CDHU.

07/02/2019

COSTA NORTE ONLINE/BERTIOGA

CDHU entrega 208 apartamentos para famílias de Santos

Matéria positiva para a CDHU, que é mencionada em diferentes momentos como investidora/construtora dos mais de 208 apartamentos em Santos, construídos em dois conjuntos habitacionais: Santos U – Caneleira (80 unidades) e Santos R (128 moradias).

07/02/2019

PORTAL MAXPRESS

CDHU entrega 208 apartamentos para famílias de Santos

Matéria positiva para a CDHU, que é mencionada em diferentes momentos como investidora/construtora dos mais de 208 apartamentos em Santos, construídos em dois conjuntos habitacionais: Santos U – Caneleira (80 unidades) e Santos R (128 moradias).

05/02/2019

DIÁRIO DO LITORAL ONLINE/SANTOS

Bairro Pilões fica debaixo de água mais uma vez

Matéria neura para a CDHU. A Companhia é citada por conta das unidades habitacionais para onde as famílias de Pilões devem ser transferidas.

07/02/2019

PREFEITURA DE SANTOS

Mais de 200 famílias são contempladas com unidades habitacionais

Matéria positiva para a CDHU, que é mencionada em diferentes momentos como investidora/construtora dos mais de 208 apartamentos em Santos, construídos em dois conjuntos habitacionais: Santos U – Caneleira (80 unidades) e Santos R (128 moradias).

07/02/2019

RD REPÓRTER DIÁRIO ONLINE/SANTO ANDRÉ

Maranhão prepara projeto para integrar obras de terminais

Matéria positiva. Cita a CDHU como envolvida em projeto para construções de 200 casas na avenida Flavio Humberto Rebizzi, no bairro Vila Lavinia, que por passará por obras de saneamento básico e também de instalação elétrica antes do início da obra habitacional.

07/02/2019

DIÁRIO DO LITORAL ONLINE/SANTOS

Mais de 200 famílias são contempladas com unidades habitacionais

Matéria positiva para a CDHU, que é mencionada em diferentes momentos como investidora/construtora dos mais de 208 apartamentos em Santos, construídos em dois conjuntos habitacionais: Santos U – Caneleira (80 unidades) e Santos R (128 moradias).

07/02/2019

JORNAL JOSEENSE NEWS/SÃO JOSÉ DOS CAMPOS

Nossa Casa investirá 1 bilhão na construção de 60 mil moradias de interesse social

Matéria positiva. A CDHU é citada em declaração do secretário estadual de Habitação, Flavio Amary, como beneficiária no programa Nossa Casa.

07/02/2019

PREFEITURA DE VALINHOS

Campo de futebol do Jd. São Marcos

Matéria positiva. CDHU é citada em dois momentos como responsável pela construção do núcleo habitacional Jardim São Marcos, o bairro popular com maior número de casas (mais de 900 unidades) e pelo processo que vai ajudar os moradores conseguirem a titularidade e escritura dos imóveis, em parceria com a Prefeitura.

07/02/2019

PORTAL MAXPRESS

Nossa Casa investirá 1 bilhão na construção de 60 mil moradias de interesse social

Matéria positiva. A CDHU é citada em declaração do secretário estadual de Habitação, Flavio Amary, como beneficiária no programa Nossa Casa

08/02/2019

CLIQUE ABC/SÃO BERNARDO DO CAMPO

Prefeitura e CDHU anunciam melhorias para o Jardim Santo André

Matéria positiva. CDHU mencionada em diferentes momentos como parceira na vistoria técnica realizada no Jardim Santo André, com o objetivo de acompanhar de perto a atual situação do local e traçar um planejamento para processo de urbanização, além do encaminhamento da construção de uma praça de esportes e áreas de lazer para melhorar a qualidade de vida da população. A matéria tem declaração do presidente do CDHU, Eduardo Velucci.

08/02/2019

PROPMARK ONLINE/SÃO PAULO

Governo de São Paulo trabalha em plano de comunicação para 2019

Matéria neutra para a CDHU, que é citada como uma das estatais que fazem parte do plano de comunicação.

08 de fevereiro de 2019

TRIBUNA LIBERAL ONLINE/SUMARÉ

Prefeituras da região confirmam o interesse no Programa 'Nossa Casa'

Matéria positiva. A CDHU é citada em declaração do secretário estadual dc Habitação, Flavio Amary, como beneficiária no programa Nossa Casa.

08/02/2019

DIÁRIO ONLINE/DIÁRIO DO GRANDE ABC/SANTO ANDRÉ

Após vistoria, 142 famílias do Jd.Sto.André serão removidas

Matéria positiva. CDHU é mencionada logo no início da matéria como responsável pela remoção de 142 famílias residentes de pelo menos sete áreas de risco do Jardim Santo André, classificadas com grau 4, ou seja, perigo iminente para deslizamentos.

08/02/2019

COSTA NORTE ONLINE/BERTIOGA

CDHU entrega 208 apartamentos para famílias de Santos

Nota positiva para a CDHU sobre os 208 apartamentos em Santos, construídos em dois conjuntos habitacionais: Santos U – Caneleira (80 unidades) e Santos R (128 moradias).

08/02/2019

JORNAL DA ORLA ONLINE/SANTOS

Novo conjunto habitacional é entregue no Morro da Caneleira

Matéria positiva. CDHU é mencionada como responsável pela construção do residencial Santos R, localizado no Morro da Nova Cintra, composto por 362 unidades habitacionais, e pelo Santos – U localizado no Caminho São Jorge, 302, no Morro da Caneleira, que possui um total de 680 apartamentos.

08/02/2019

ABCDOABC/SANTO ANDRÉ

Prefeitura e CDHU anunciam melhorias para o Jardim Santo André

Matéria positiva. CDHU mencionada em diferentes momentos como parceira na vistoria técnica realizada no Jardim Santo André, com o objetivo de acompanhar de perto a atual situação do local e traçar um planejamento para processo de urbanização, além do encaminhamento da construção de uma praça de esportes e áreas de lazer para melhorar a qualidade de vida da população. A matéria tem declaração do presidente do CDHU, Eduardo Velucci.

08/02/2019

PORTAL MAXPRESS

Projeto Foco no Pedaço prorroga exposição fotográfica de moradores de conjuntos da CDHU

Matéria positiva para a CDHU sobre parceria com o Instituto Moreira Salles (IMS) e prorrogação de exposição fotográfica organizada por meio da Superintendência de Desenvolvimento Social em Empreendimentos Habitacionais da CDHU e o IMS. A matéria tem declaração da Líder do Núcleo de Gestão de Áreas Públicas e Parcerias da CDHU, Heloísa Martins.

08/02/2019

PERSPECTIVA ONLINE/SANTOS

208 famílias são contempladas com unidades habitacionais em Santos

Matéria positiva para a CDHU, que é mencionada em diferentes momentos como investidora/construtora dos mais de 208 apartamentos em Santos, construídos em dois conjuntos habitacionais: Santos U – Caneleira (80 unidades) e Santos R (128 moradias).

08/02/2019

PORTAL MAXPRESS

CDHU entrega 99 moradias em Jales

Nota positiva. O presidente da Companhia de Desenvolvimento Habitacional e Urbano (CDHU), Eduardo Velucci, é citado na primeira linha como responsável pela entrega das 99 casas finais do Conjunto Habitacional Honório Amadeu, em Jales.

08/02/2019

PORTAL MAXPRESS

Habitação sorteia 48 casas para famílias de Santa Salete

Nota positiva para CDHU, pois cita o presidente da Companhia de Desenvolvimento Habitacional e Urbano (CDHU), Eduardo Velucci, na primeira linha como responsável pelo sorteio de 48 moradias no município de Santa Salete, região administrativa de São José do Rio Preto. O empreendimento foi viabilizado pela CDHU, que doou os lotes do terreno à Caixa

08/02/2019

PORTAL GAZETA DE VOTORANTIM/VOTORANTIM

Nossa Casa investirá 1 bilhão na construção de 60 mil moradias de interesse social

Matéria positiva. A CDHU é citada em declaração do secretário estadual de Habitação, Flavio Amary, como beneficiária no programa Nossa Casa.

08/02/2019

FOLHA DO ABC ONLINE/SÃO BERNARDO DO CAMPO

Estado investirá R$ 1 bilhão na construção de 60 mil moradias

Matéria positiva. A CDHU é citada em declaração do secretário estadual de Habitação, Flavio Amary, como beneficiária no programa Nossa Casa.

08/02/2019

CENTRALIZADA PORTAL DE NOTÍCIAS

Mais de 200 famílias recebem novas moradias em Santos

Matéria positiva. CDHU é mencionada como responsável pela construção do residencial Santos R, localizado no Morro da Nova Cintra, composto por 362 unidades habitacionais, e pelo Santos – U localizado no Caminho São Jorge, 302, no Morro da Caneleira, que possui um total de 680 apartamentos.

08/02/2019

BLOG ULTRADICAS

Mais de 200 famílias recebem novas moradias em Santos

Matéria positiva. CDHU é mencionada como responsável pela construção do residencial Santos R, localizado no Morro da Nova Cintra, composto por 362 unidades habitacionais, e pelo Santos – U localizado no Caminho São Jorge, 302, no Morro da Caneleira, que possui um total de 680 apartamentos.

08/02/2019

G1/NACIONAL

Mais de 200 famílias recebem novas moradias em Santos

Matéria positiva. CDHU é mencionada como responsável pela construção do residencial Santos R, localizado no Morro da Nova Cintra, composto por 362 unidades habitacionais, e pelo Santos – U localizado no Caminho São Jorge, 302, no Morro da Caneleira, que possui um total de 680 apartamentos.

08/02/2019

PORTAL MAXPRESS

Habitação sorteia 55 casas para famílias de Guzolândia

Nota positiva. O Presidente da Companhia de Desenvolvimento Habitacional e Urbano (CDHU), Eduardo Velucci, é citado na primeira linha como responsável pelo sorteio de 55 moradias no município de Guzolândia.

09/02/2019

JORNAL DO OGUNHE

Prefeito precisa urgente resolver problema ambiental da Chácara Pratânia

Matéria positiva para a CDHU, mencionada como responsável pela construção de casas populares no município de Jô Silvestre. O terreno da Chácara Pratânia está com passivos ambientais seríssimos que precisam ser resolvidos.

09/02/2019

REGIÃO HOJE/SANTA BARBARA

Projeto de Lei Complementar isenta beneficiários de programas habitacionais do pagamento de ITBI

Matéria neutra para a CDHU, citada quando adquirentes de imóveis de programas habitacionais é mencionado na matéria, como beneficiários do Projeto de Lei.

08/02/2019

SBNOTÍCIAS

Projeto isenta beneficiários de programas habitacionais de pagar o ITBI

Nota neutra para a CDHU, citada quando adquirentes de imóveis de programas habitacionais é mencionado na matéria, como beneficiários do Projeto de Lei.

08/02/2019

CLICK GUARULHOS/GUARULHOS

Foco no Pedaço prorroga exposição fotográfica de moradores da CDHU

Matéria positiva para a CDHU sobre parceria com o Instituto Moreira Salles (IMS) e prorrogação de exposição fotográfica organizada por meio da Superintendência de Desenvolvimento Social em Empreendimentos Habitacionais da CDHU e o IMS.

10/02/2019

PREFEITURA DE VALINHOS

Prefeito Marcos anuncia que casas do Jardim São Marcos já podem ter escrituras

Matéria positiva sobre o trabalho de orientação realizado pela CDHU para os proprietários do Jardim São Marcos requererem suas escrituras no Cartório de Registro de Imóveis.

10/02/2019

PREFEITURA DE VALINHOS

Marcos anuncia construção de quase 2 mil moradias

Matéria positiva sobre a construção de 1.948 unidades habitacionais, tipo apartamento, em Valinhos. A CDHU é mencionada na declaração do prefeito como parceira do projeto.

10/02/2019

PREFEITURA DE VALINHOS

Prefeito Marcos inaugura campo de futebol do Jd. São Marcos

Matéria positiva sobre entrega de campo de futebol e vestiários aos moradores do Jardim São Marcos e da região. CDHU é mencionada como responsável pelo recapeamento das ruas do bairro.

10/02/2019

CLIQUE ABC/SÃO BERNARDO DO CAMPO

Foco no Pedaço prorroga exposição de fotos de moradores da CDHU

Matéria positiva que menciona a CDHU como parceira do Instituto Moreira Salles (IMS) em exposição fotográfica.

10/02/2019

OI DIÁRIO - O JORNAL DO POVO

Telhados de cinco escolas passam por manutenção em Arujá. Prefeito acompanha os trabalhos

Matéria neutra para a CDHU, mencionada por causa do conjunto de casas e apartamentos entregues pela Companhia, que elevou significativamente a fila de espera por vagas em escola próxima ao local.

12/02/2019

PREFEITURA DE VALINHOS

Prefeito Marcos entrega Campo de Futebol do Jd. São Marcos

Matéria positiva sobre entrega de campo de futebol e vestiários aos moradores do Jardim São Marcos e da região. CDHU é mencionada como responsável pelo recapeamento das ruas do bairro.

12/02/2019

PORTAL MAXPRESS

Habitação sorteia 48 casas em parceria com a Caixa para famílias de Santa Salete

Matéria positiva sobre sorteio de 48 moradias no município de Santa Salete, região administrativa de São José do Rio Preto, empreendimento pela CDHU, que doou os lotes do terreno à Caixa e fez o sorteio.

12/02/2019

PORTAL MAXPRESS

Habitação sorteia 55 casas em parceria com a Caixa para famílias de Guzolândia

Matéria positiva sobre sorteio de 55 moradias no município de Guzolândia, na região administrativa de Araçatuba. Menciona CDHU como doadora dos lotes do terreno à Caixa e realizadora do sorteio.

11/02/2019

DIÁRIO DE TATUÍ

Fusstat abre inscrições para cursos de capacitação

Matéria positiva que cita a CDHU como um dos centros de capacitação.

11/02/2019

PREFEITURA DE SANTOS

Mais de 200 famílias são contempladas com unidades habitacionais

Nota positiva sobre a entrega de 128 apartamentos do Santos construídos pela CDHU.

13/02/2019

BLOG JORNAL FOLHA NOROESTE/JALES

CDHU entrega 99 casas para famílias de Jales com o Governo Federal em Santa Salete

Matéria positiva sobre sorteio de 48 moradias no município de Santa Salete, região administrativa de São José do Rio Preto, empreendimento pela CDHU, que doou os lotes do terreno à Caixa e fez o sorteio.

13/02/2019

BLOG JORNAL FOLHA NOROESTE/JALES

CDHU entrega 99 casas para famílias de Jales

Matéria positiva sobre entrega, pela CDHU, de 99 moradias do Conjunto Habitacional Honório Amadeu, no município de Jales, região administrativa de São José do Rio Preto.

12/02/2019

GOVERNO DE SÃO PAULO

Famílias acompanham sorteio de moradias da CDHU em Guzolândia

Matéria positiva sobre sorteio de 55 moradias no município de Guzolândia, na região administrativa de Araçatuba. Menciona CDHU como doadora dos lotes do terreno à Caixa e realizadora do sorteio.

12/02/2019

O EXTRA.NET/FERNANDÓPOLIS

Jales: 99 casas da CDHU são entregues em evento realizado no sábado

Matéria positiva sobre a entrega de 99 casas da CDHU. Cita também a oficialização de um pedido para mais 300 casas em um terreno que já vem sendo trabalho com estudos hidrológicos para aprovação dos técnicos da CDHU.

13/02/2019

REGIÃO EM DESTAKE/IBATÉ

DOURADO | Agendamento para as inscrições das casas populares ocorre na próxima semana

Matéria positiva para a CDHU sobre agendamento para as inscrições das 100 casas populares. Menciona parceria entre CDHU, Governo do Estado de São Paulo e Prefeitura de Dourado.

13/02/2019

PREFEITURA DE SANTOS

Com esperança renovada, famílias começam mudanças para conjunto na Nova Cintra

PREFEITURA DE SANTOS

Matéria positiva para a CDHU sobre as 128 famílias contempladas com as unidades entregues pela Prefeitura e pelo Governo do Estado. Menciona a CDHU como a responsável pela construção do Conjunto Habitacional Santos.

13/02/2019

PREFEITURA DE SANTOS

Com esperança renovada, famílias começam mudanças para o Santos

Matéria positiva para a CDHU sobre as 128 famílias contempladas com as unidades entregues pela Prefeitura e pelo Governo do Estado. Menciona a CDHU como a responsável pela construção do Conjunto Habitacional Santos

13/02/2019

RÁDIO SANCA WEB TV/SÃO CARLOS

fss | Rádio Sanca

Nota positiva sobre ação do Fundo Social de Solidariedade realizada na CDHU.

13/02/2019

ATA NEWS

Famílias acompanham sorteio de moradias da CDHU em Guzolândia

Nota positiva sobre sorteio de 55 moradias no município de Guzolândia, na região administrativa de Araçatuba. Menciona a CDHU como intermediadora do empreendimento, doando os lotes do terreno à Caixa, e realizadora do sorteio.

14/02/2019

ATA NEWS

Inscrições do Processo Seletivo para contratação de Professores encerram-se nesta sexta-feira em Pereira Barreto

Matéria neutra para a CDHU, que é citada em matérias relacionadas: "Moradores de Jales recebem chaves de unidades habitacionais da CDHU".

14/02/2019

CORREIO.COM.BR/CAMPINAS

Emdec realiza operação para desfiles

Matéria neutra para a CDHU sobre intervenções necessárias para disciplinar o trânsito.

14/02/2019

MAIS EXPRESSÃO ONLINE/INDAIATUBA

Moradores de Jales recebem chaves de unidades habitacionais da CDHU

Matéria positiva para a CDHU sobre os moradores de Jales que receberam chaves das 99 moradias do Conjunto Habitacional Honório Amadeu, no município da região de São José do Rio Preto.

14/02/2019

Moradores de Jales recebem chaves de unidades habitacionais da CDHU

GOVERNO DE SÃO PAULO

Matéria positiva para a CDHU sobre os moradores de Jales que receberam chaves das 99 moradias do Conjunto Habitacional Honório Amadeu, no município da região de São José do Rio Preto.

14/02/2019

COMANDO NOTÍCIA/INDAIATUBA/SÃO PAULO

Obras dificultam saída do motorista do Distrito Industrial - Comando Notícia

Nota neutra para a CDHU sobre obras que dificultaram o trânsito na saída do Distrito Industrial. CDHU foi citada como um dos locais afetados.

27/2/2019

Brasil 247

MTST realiza segunda edição da marcha 'menos ódio e mais moradia'

A matéria é negativa e fala de um protesto, liderado pelo Movimento dos Trabalhadores Sem Teto (MTST), em frente à sede da CDHU, em São Paulo, por mais moradia para a população. Apesar da causa positiva da manifestação, o leitor pode entender que há conflitos entre a secretaria e movimentos populares pela habitação.

Pontos positivos: sem pontos positivos para a imagem da CDHU.

Risco à imagem: o conteúdo pode induzir o leitor a entender que a secretaria não está atenta às necessidades de habitação do estado.

Ações de assessoria de comunicação: promover uma reunião com representantes dos movimentos populares para ouvir as reinvindicações e apresentar propostas para aprimorar a entrega de moradias populares.

15/02/2019

JCNET/BAURU

Câmara autoriza a prefeitura a comprar área para construir casas

Matéria positiva sobre construção de casas populares (entre 100 e 200 unidades), em Piratininga, para tentar reduzir o déficit atual de moradias na cidade pela metade. Menciona CDHU com relação ao processo de construção dessas moradias.

14/02/2019

AGÊNCIA 14 NEWS

Agendamento para casas do CDHU será nesta sexta-feira (15)

Matéria positiva sobre inscrição para concorrer a um dos 200 novos imóveis do Conjunto Habitacional 'José Maria Zanotel' do CDHU

14/02/2019

ATA NEWS

Prefeitura de Três Lagoas convoca candidatos aprovados no Processo Seletivo

Matéria neutra para a CDHU, que é citada em matérias relacionadas: "Moradores de Jales recebem chaves de unidades habitacionais da CDHU".

27/2/2019

Prefeitura de Vinhedo

Morando Legal

A notícia oficial da Prefeitura de Vinhedo pode ter caráter negativo, apesar de não mencionar a secretaria. A matéria trata da campanha de regularização de imóveis a fim de garantir o desenvolvimento sustentável e o crescimento ordenado do município. O Conjunto Habitacional Vinhedo A1, da CDHU, é um dos bairros de interesse social para regularização.

Pontos positivos: sem pontos positivos para a imagem da CDHU.

Risco à imagem: a matéria dá a entender que existem imóveis irregulares no conjunto da CDHU.

Ações de assessoria de comunicação: mostrar para a imprensa local moradores que regularizaram a situação de seus imóveis e incentivar que outros façam o mesmo.

27/2/2019

São Carlos Agora

Secretário da Habitação ouve demandas da região apresentadas pelo deputado Julio Cesar

A reportagem pode ser negativa para a secretaria e fala de uma reunião entre o secretário estadual da Habitação, Flávio Amary, e o deputado estadual Julio Cesar (PR) cuja pauta foram as necessidades da habitação na região central do Estado de São Paulo. Entre alguns pontos discutidos, o deputado mencionou as dificuldades de infraestrutura do conjunto da CDHU Waldomiro Lobbe Sobrinho, em São Carlos, mas sem citá-las, o que pode gerar repercussão negativa para a secretaria.

Pontos positivos: sem pontos positivos para a imagem da CDHU.

Risco à imagem: as dificuldades de infraestrutura mencionadas pelo deputado podem fragilizar a imagem da secretaria.

Ações de assessoria de comunicação: convocar uma reunião com o deputado para entender quais são os problemas de infraestrutura que ele menciona e apresentar estratégias para solucioná-los.

27/2/2019

São Carlos Agora

Prefeitura 'aborta' decisão e SMU da Santa Casa não será fechado

A reportagem é neutra e não menciona a secretaria. A matéria traz uma análise dos problemas enfrentados pelo atendimento público à saúde no município. O secretário da Saúde de São Carlos, Marco Palermo, apenas cita que a UBS da CDHU ficará pronta no ano que vem

Pontos positivos: sem pontos positivos para a imagem da CDHU.

Risco à imagem: sem riscos para a imagem da secretaria.

Ações de assessoria de comunicação: sem ações específicas para esta notícia.

27/2/2019

Prefeitura de Vinhedo

Morando Legal

A notícia oficial da Prefeitura de Vinhedo pode ter caráter negativo, apesar dc não mencionar a secretaria. A matéria trata da campanha de regularização de imóveis a fim de garantir o desenvolvimento sustentável e o crescimento ordenado do município. O Conjunto Habitacional Vinhedo A1, da CDHU, é um dos bairros de interesse social para regularização.

Pontos positivos: sem pontos positivos para a imagem da CDHU.

Risco à imagem: a matéria dá a entender que existem imóveis irregulares no conjunto da CDHU.

Ações de assessoria de comunicação: mostrar para a imprensa local moradores que regularizaram a situação de seus imóveis e incentivar que outros façam o mesmo.

27/2/2019

Diário do Grande ABC

Pelo menos 20 imóveis são evacuados no Jd. Sto. André

A reportagem é neutra e não menciona a secretaria. Bairros de Santo André foram castigados por fortes chuvas e famílias, que moravam em barracos irregulares, foram obrigadas a deixar suas casas. A CDHU e a Defesa Civil ajudaram a cobrir algumas casas com lonas para evitar enchentes.

Pontos positivos: sem pontos positivos para a imagem da CDHU.

Risco à imagem: sem riscos para a imagem da secretaria.

Ações de assessoria de comunicação: sem ações específicas para esta notícia.

27/2/2019

Oi Diário

Marcus Melo quer a construção de moradias em Mogi por meio do programa Nossa Casa do governo de SP

A matéria é positiva e trata da retomada de construção de habitações na cidade de Mogi das Cruzes. O programa Nossa Casa chega à cidade para complementar o trabalho da CDHU, que continua com seus projetos, na solução para a habitação do município.

Pontos positivos: a notícia oficial publicada pela Prefeitura de Mogi das Cruzes ressalta que a CDHU continua atuando na cidade e que o projeto Nossa Casa chega para complementar o trabalho.

Risco à imagem: sem riscos para a imagem da secretaria.

Ações de assessoria de comunicação: sem ações específicas para esta notícia.

27/2/2019

São Carlos Agora

Prefeitura 'aborta' decisão e SMU da Santa Casa não será fechado

A reportagem é neutra e não menciona a secretaria. A matéria traz uma análise dos problemas enfrentados pelo atendimento público à saúde no município. O secretário da Saúde de São Carlos, Marco Palermo, apenas cita que a UBS da CDHU ficará pronta no ano que vem

Pontos positivos: sem pontos positivos para a imagem da CDHU.

Risco à imagem: sem riscos para a imagem da secretaria.

Ações de assessoria de comunicação: sem ações específicas para esta notícia.

26/2/2019

Portal ABC

CDHU e polícia fazem reintegração de posse no Jardim Santo André

A matéria é positiva e trata da reintegração de posse de um terreno da CDHU, em Santo André, que ocorreu pacificamente. O local, ocupado irregularmente, foi considerado área de risco e a maioria dos moradores já haviam deixado a área antes da ação de reintegração. Os poucos que ainda estavam no local saíram sem conflitos. As famílias receberam uma indenização e terão auxílio-moradia da CDHU por um ano, no entanto, a secretaria ainda não prevê moradias para este grupo do Jardim Santo André.

Pontos positivos: a reintegração de posse ocorreu pacificamente, sem conflitos com os representantes da secretaria e autoridades.

Risco à imagem: sem riscos para a imagem da secretaria.

Ações de assessoria de comunicação: sem ações específicas para esta notícia.

27/2/2019

Portal News

Prefeito solicita a construção de novas moradias

A matéria é positiva e trata da retomada de construção de habitações na cidade de Mogi das Cruzes. O programa Nossa Casa chega à cidade para complementar o trabalho da CDHU, que continua com seus projetos, na solução para a habitação do município.

Pontos positivos: a notícia oficial publicada pela Prefeitura de Mogi das Cruzes ressalta que a CDHU continua atuando na cidade e que o projeto Nossa Casa chega para complementar o trabalho.

Risco à imagem: sem riscos para a imagem da secretaria.

Ações de assessoria de comunicação: sem ações específicas para esta notícia.

26/2/2019

Repórter Diário

CDHU e polícia fazem reintegração de posse no Jardim Santo André

A matéria é positiva e trata da reintegração de posse de um terreno da CDHU, em Santo André, que ocorreu pacificamente. O local, ocupado irregularmente, foi considerado área de risco e a maioria dos moradores já haviam deixado a área antes da ação de reintegração. Os poucos que ainda estavam no local saíram sem conflitos. As famílias receberam uma indenização e terão auxílio-moradia da CDHU por um ano, no entanto, a secretaria ainda não prevê moradias para este grupo do Jardim Santo André.

Pontos positivos: a reintegração de posse ocorreu pacificamente, sem conflitos com os representantes da secretaria e autoridades.

Risco à imagem: sem riscos para a imagem da secretaria.

Ações de assessoria de comunicação: sem ações específicas para esta notícia.

26/2/2019

Repórter Diário

Famílias reclamam de cobrança irregular em terrenos de Santo André

A reportagem é negativa e fala que moradores de áreas da CDHU invadidas sofrem cobranças de pessoas desconhecidas, com o argumento de que irão regularizar a moradia. A prática é desconhecida por movimentos sociais e órgãos governamentais, mas muitos moradores pagam mensalmente temendo o despejo. A matéria termina com a reintegração de posse de terreno da CDHU, no Jardim Santo André, que ocorreu pacificamente.

Pontos positivos: sem pontos positivos nessa reportagem.

Risco à imagem: a secretaria não se posicionou sobre a cobrança, o que pode resultar em risco para a sua imagem.

Ações de assessoria de comunicação: a CDHU pode divulgar uma nota oficial afirmando que não tem conhecimento sobre a cobrança e, como se trata de uma ação irregular em terreno da secretaria, pode abrir investigação para descobrir quem são essas pessoas.

26/2/2019

Prefeitura Municipal de Mogi das Cruzes

Prefeito Marcus Melo solicita retomada da construção de moradias populares na cidade

A matéria é positiva e trata da retomada de construção de habitações na cidade de Mogi das Cruzes. O programa Nossa Casa chega à cidade para complementar o trabalho da CDHU, que continua com seus projetos, na solução para a habitação do município.

Pontos positivos: a notícia oficial publicada pela Prefeitura de Mogi das Cruzes ressalta que a CDHU continua atuando na cidade e que o projeto Nossa Casa chega para complementar o trabalho.

Risco à imagem: sem riscos para a imagem da secretaria.

Ações de assessoria de comunicação: sem ações específicas para esta notícia.

27/2/2019

Diário do Grande ABC

Temporal deixa 20 famílias desabrigadas no Jardim Santo André

A reportagem é neutra e não menciona a secretaria. Bairros de Santo André foram castigados por fortes chuvas e famílias, que moravam em barracos irregulares, foram obrigadas a deixar suas casas. A CDHU e a Defesa Civil ajudaram a cobrir algumas casas com lonas para evitar enchentes.

Pontos positivos: sem pontos positivos para a imagem da CDHU.

Risco à imagem: sem riscos para a imagem da secretaria.

Ações de assessoria de comunicação: sem ações específicas para esta notícia.

26/2/2019

Comércio do Jahu

Bairros estão sem água em Barra Bonita

A publicação é neutra e não menciona a secretaria. A cidade sofreu com abastecimento de água e um dos locais afetados foi o conjunto habitacional CDHU.

Pontos positivos: a matéria não fala sobre a secretaria, sem pontos positivos para imagem.

Risco à imagem: nenhum, a matéria não fala da secretaria.

Ações de assessoria de comunicação: sem ações para esta matéria específica.

26/2/2019

AEC Web

Regiões metropolitanas têm maior crescimento imobiliário

A reportagem traça um perfil da habitação urbana no país e o conteúdo é negativo para a secretaria, pois, segundo Lucio Gomes Machado, arquiteto e urbanista, entrevistado para a matéria, o projeto arquitetônico da CDHU é o mesmo utilizado há décadas, "condenando a população mais pobre a viver num espaço muito ruim", segundo o especialista.

Pontos positivos: sem pontos positivos para imagem.

Risco à imagem: o urbanista afirma que o projeto das habitações da CDHU é ultrapassado e ruim para a população.

Ações de assessoria de comunicação: a CDU pode mostrar como o seu projeto arquitetônico ainda é bom e funcional, além de apresentar números importantes das habitações entregues ao longo dos anos e do perfil das famílias contempladas.

25/2/2019

Condemat

CONDEMAT discute investimentos para a Região com secretário estadual de Habitação

A reportagem é negativa e trata da liberação de investimentos para a construção de casas populares pelo CONDEMAT (Consórcio de Desenvolvimento dos Municípios do Alto Tietê). É um conteúdo negativo, pois, na fala do secretário estadual de Habitação, Flávio Amary, a CDHU tem limitações nas contratações e, por isso, as construções de casas populares levam mais tempo para a conclusão.

Pontos positivos: a matéria não traz pontos positivos e pode representar risco de imagem à secretaria.

Risco à imagem: se as construções feitas pelo consórcio forem mais eficientes, pode ser um risco à reputação da secretaria e de seus processos de construção de novas habitaçõcs.

Ações de assessoria de comunicação: divulgar um comunicado oficial sobre todo o histórico, números de famílias contempladas e conquistas da CDHU ao longo dos anos, firmando, assim, a reputação da secretaria como fundamental para o desenvolvimento da habitação no estado.

26/2/2019

Diário de Suzano

Consórcio de prefeitos solicita liberação de recursos para construção de moradias

A reportagem é negativo trata da liberação de investimentos para a construção de casas populares pelo CONDEMAT (Consórcio de Desenvolvimento dos Municípios do Alto Tietê). É um conteúdo negativo, pois, na fala do secretário estadual de Habitação, Flávio Amary, a CDHU tem limitações nas contratações e, por isso, as construções de casas populares levam mais tempo para a conclusão.

Pontos positivos: a matéria não traz pontos positivos e pode representar risco de imagem à secretaria.

Risco à imagem: se as construções feitas pelo consórcio forem mais eficientes, pode ser um risco à reputação da secretaria e de seus processos de construção de novas habitações.

Ações de assessoria de comunicação: divulgar um comunicado oficial sobre todo o histórico, números de famílias contempladas e conquistas da CDHU ao longo dos anos, firmando, assim, a reputação da secretaria como fundamental para o desenvolvimento da habitação no estado.

27/2/2019

Lapada Lapada

Casa de Paulo Preto tinha parede falsa para esconder dinheiro, diz delator

A reportagem é negativa e fala que o doleiro Adir Assad revelou, em delação premiada, que Paulo Preto possuía uma parede falsa em sua casa para esconder malas de dinheiro de propinas da Odebrecht. O conteúdo é negativo para a imagem da CDHU, pois, segundo denúncias, Paulo teria beneficiado seis empregadas com unidades da CDHU que seriam destinadas a moradores afetados pela construção do trecho sul do Rodoanel.

Pontos positivos: a matéria não traz pontos positivos e pode representar risco de imagem à secretaria.

Risco à imagem: a matéria dá a entender que Paulo Preto tinha conexões na secretaria para burlar a distribuição de imóveis e conseguir as unidades para quatro de suas empregadas.

Ações de assessoria de comunicação: embora a matéria não seja específica sobre a CDHU, pode gerar intensa repercussão negativa. A recomendação é que a secretaria se posicione, por meio de comunicado oficial, confirmando ou negando a atuação de Paulo Preto na secretaria e pontue que irá acompanhar as investigações e contribuir da melhor forma possível para esclarecer o envolvimento do nome da secretaria na operação.

26/2/2019

Bom Dia Piedade

Mãe procura por adolescente que fugiu de casa

A publicação é neutra e não menciona a secretaria. A reportagem trata do desaparecimento de uma garota que mora na CDHU da cidade.

Pontos positivos: a matéria não fala sobre a secretaria, sem pontos positivos para imagem.

Risco à imagem: nenhum, a matéria não fala da secretaria.

Ações de assessoria de comunicação: sem ações para esta matéria específica, pois trata-se de uma matéria de segurança pública, sem envolvimento da secretaria.

27/2/2019

Lapada Lapada

Vietnã expulsa sósia de Kim Jong-um antes de reunião do norte-coreano com Trump

A reportagem em si é neutra e trata da expulsão do sósia do líder norte-coreano, no Vietnã, não faz qualquer menção à secretaria e, portanto. No entanto, ao final da matéria, há a reprodução de outros conteúdos, incluindo o que fala que o doleiro Adir Assad revelou, em delação premiada, que Paulo Preto possuía uma parede falsa em sua casa para esconder malas de dinheiro de propinas da Odebrecht. O conteúdo é negativo para a imagem da CDHU, pois, segundo denúncias, Paulo teria beneficiado seis empregadas com unidades da CDHU que seriam destinadas a moradores afetados pela construção do trecho sul do Rodoanel.

Pontos positivos: a matéria não traz pontos positivos e pode representar risco de imagem à secretaria.

Risco à imagem: a matéria dá a entender que Paulo Preto tinha conexões na secretaria para burlar a distribuição de imóveis e conseguir as unidades para quatro de suas empregadas.

Ações de assessoria de comunicação: embora a matéria não seja específica sobre a CDHU, pode gerar intensa repercussão negativa. A recomendação é que a secretaria se posicione, por meio de comunicado oficial, confirmando ou negando a atuação de Paulo Preto na secretaria e pontue que irá acompanhar as investigações e contribuir da melhor forma possível para esclarecer o envolvimento do nome da secretaria na operação.

27/2/2019

Lapada Lapada

Presidente do Senado, Alcolumbre é acusado de ocultar bens da Justiça Eleitoral

A reportagem é neutra, trata do senador Davi Alcolumbre e não faz qualquer menção à secretaria. No entanto, ao final da matéria, há a reprodução de outros conteúdos, incluindo o que fala que o doleiro Adir Assad revelou, em delação premiada, que Paulo Preto possuía uma parede falsa em sua casa para esconder malas de dinheiro de propinas da Odebrecht. O conteúdo é negativo para a imagem da CDHU, pois, segundo denúncias, Paulo teria beneficiado seis empregadas com unidades da CDHU que seriam destinadas a moradores afetados pela construção do trecho sul do Rodoanel.

Pontos positivos: a matéria não traz pontos positivos e pode representar risco de imagem à secretaria.
Risco à imagem: a matéria dá a entender que Paulo Preto tinha conexões na secretaria para burlar a distribuição de imóveis e conseguir as unidades para quatro de suas empregadas.
Ações de assessoria de comunicação: embora a matéria não seja específica sobre a CDHU, pode gerar intensa repercussão negativa. A recomendação é que a secretaria se posicione, por meio de comunicado oficial, confirmando ou negando a atuação de Paulo Preto na secretaria e pontue que irá acompanhar as investigações e contribuir da melhor forma possível para esclarecer o envolvimento do nome da secretaria na operação.

25/2/2019

Costa Norte Online

Jardim Vicente de Carvalho

A publicação é positiva e menciona que a CDHU faz parte do projeto de revitalização e reurbanização do bairro Vicente de Carvalho. A região é famosa na cidade por ser área de muitos pequenos comércios e lojas e, com novas casas, da CDHU, os moradores e comerciantes do bairro observam melhora com água, luz, pavimentação e a instalação dos comércios.

Pontos positivos: a matéria é positiva para a CDHU que participa desta iniciativa para reurbanizar o bairro.

Risco à imagem: nenhum. A matéria não traz pontos negativos, nem riscos de imagem à secretaria.

Ações de assessoria de comunicação: sem ações específicas para esta publicação.

25/2/2019

Costa Norte Online

Jardim Vicente de Carvalho

A publicação é positiva e menciona que a CDHU faz parte do projeto de revitalização e reurbanização do bairro Vicente de Carvalho. A região é famosa na cidade por ser área de muitos pequenos comércios e lojas e, com novas casas, da CDHU, os moradores e comerciantes do bairro observam melhora com água, luz, pavimentação e a instalação dos comércios.

Pontos positivos: a matéria é positiva para a CDHU que participa desta iniciativa para reurbanizar o bairro.

Risco à imagem: nenhum. A matéria não traz pontos negativos, nem riscos de imagem à secretaria.

Ações de assessoria de comunicação: sem ações específicas para esta publicação.

27/2/2019

Brasil 247

MTST realiza segunda edição da marcha 'menos ódio e mais moradia'

A matéria é negativa e fala de um protesto, liderado pelo Movimento dos Trabalhadores Sem Teto (MTST), em frente à sede da CDHU, em São Paulo, por mais moradia para a população. Apesar da causa positiva da manifestação, o leitor pode entender que há conflitos entre a secretaria e movimentos populares pela habitação.

Pontos positivos: sem pontos positivos para a imagem da CDHU.

Risco à imagem: o conteúdo pode induzir o leitor a entender que a secretaria não está atenta às necessidades de habitação do estado.

Ações de assessoria de comunicação: promover uma reunião com representantes dos movimentos populares para ouvir as reinvindicações e apresentar propostas para aprimorar a entrega de moradias populares.

25/2/2019

Zero 83

Casa de Paulo Preto tinha parede falsa para esconder dinheiro, diz delator

A matéria é negativa e informa que o doleiro Adir Assad revelou, em delação premiada, que Paulo Preto possuía uma parede falsa em sua casa para esconder malas de dinheiro de propinas da Odebrecht. O conteúdo é negativo para a imagem da CDHU, pois, segundo denúncias, Paulo teria beneficiado seis empregadas com unidades da CDHU que seriam destinadas a moradores afetados pela construção do trecho sul do Rodoanel.

Pontos positivos: a matéria não traz pontos positivos e pode representar risco de imagem à secretaria.

Risco à imagem: a matéria dá a entender que Paulo Preto tinha conexões na secretaria para burlar a distribuição de imóveis e conseguir as unidades para quatro de suas empregadas.

Ações de assessoria de comunicação: embora a matéria não seja específica sobre a CDHU, pode gerar intensa repercussão negativa. A recomendação é que a secretaria se posicione, por meio de comunicado oficial, confirmando ou negando a atuação de Paulo Preto na secretaria e pontue que irá acompanhar as investigações e contribuir da melhor forma possível para esclarecer o envolvimento do nome da secretaria na operação.

27/2/2019

Prefeitura de Vinhedo

Morando Legal

A notícia oficial da Prefeitura de Vinhedo pode ter caráter negativo, apesar de não mencionar a secretaria. A matéria trata da campanha de regularização de imóveis a fim de garantir o desenvolvimento sustentável e o crescimento ordenado do município. O Conjunto Habitacional Vinhedo A1, da CDHU, é um dos bairros de interesse social para regularização.

Pontos positivos: sem pontos positivos para a imagem da CDHU.

Risco à imagem: a matéria dá a entender que existem imóveis irregulares no conjunto da CDHU.

Ações de assessoria de comunicação: mostrar para a imprensa local moradores que regularizaram a situação de seus imóveis e incentivar que outros façam o mesmo.

27/2/2019

São Carlos Agora

Secretário da Habitação ouve demandas da região apresentadas pelo deputado Julio Cesar

A reportagem pode ser negativa para a secretaria e fala de uma reunião entre o secretário estadual da Habitação, Flávio Amary, e o deputado estadual Julio Cesar (PR) cuja pauta foram as necessidades da habitação na região central do Estado de São Paulo. Entre alguns pontos discutidos, o deputado mencionou as dificuldades de infraestrutura do conjunto da CDHU Waldomiro Lobbe Sobrinho, em São Carlos, mas sem citá-las, o que pode gerar repercussão negativa para a secretaria.

Pontos positivos: sem pontos positivos para a imagem da CDHU.

Risco à imagem: as dificuldades de infraestrutura mencionadas pelo deputado podem fragilizar a imagem da secretaria.

Ações de assessoria de comunicação: convocar uma reunião com o deputado para entender quais são os problemas de infraestrutura que ele menciona e apresentar estratégias para solucioná-los.

27/2/2019

São Carlos Agora

Prefeitura 'aborta' decisão e SMU da Santa Casa não será fechado

A reportagem é neutra e não menciona a secretaria. A matéria traz uma análise dos problemas enfrentados pelo atendimento público à saúde no município. O secretário da Saúde de São Carlos, Marco Palermo, apenas cita que a UBS da CDHU ficará pronta no ano que vem

Pontos positivos: sem pontos positivos para a imagem da CDHU.

Risco à imagem: sem riscos para a imagem da secretaria.

Ações de assessoria de comunicação: sem ações específicas para esta notícia.

27/2/2019

Prefeitura de Vinhedo

Morando Legal

A notícia oficial da Prefeitura de Vinhedo pode ter caráter negativo, apesar de não mencionar a secretaria. A matéria trata da campanha de regularização de imóveis a fim de garantir o desenvolvimento sustentável e o crescimento ordenado do município. O Conjunto Habitacional Vinhedo A1, da CDHU, é um dos bairros de interesse social para regularização.

Pontos positivos: sem pontos positivos para a imagem da CDHU.

Risco à imagem: a matéria dá a entender que existem imóveis irregulares no conjunto da CDHU.

Ações de assessoria de comunicação: mostrar para a imprensa local moradores que regularizaram a situação de seus imóveis e incentivar que outros façam o mesmo.

27/2/2019

Diário do Grande ABC

Pelo menos 20 imóveis são evacuados no Jd. Sto. André

A reportagem é neutra e não menciona a secretaria. Bairros de Santo André foram castigados por fortes chuvas e famílias, que moravam em barracos irregulares, foram obrigadas a deixar suas casas. A CDHU e a Defesa Civil ajudaram a cobrir algumas casas com lonas para evitar enchentes.

Pontos positivos: sem pontos positivos para a imagem da CDHU.

Risco à imagem: sem riscos para a imagem da secretaria.

Ações de assessoria de comunicação: sem ações específicas para esta notícia.

27/2/2019

Oi Diário

Marcus Melo quer a construção de moradias em Mogi por meio do programa Nossa Casa do governo de SP

A matéria é positiva e trata da retomada de construção de habitações na cidade de Mogi das Cruzes. O programa Nossa Casa chega à cidade para complementar o trabalho da CDHU, que continua com seus projetos, na solução para a habitação do município.

Pontos positivos: a notícia oficial publicada pela Prefeitura de Mogi das Cruzes ressalta que a CDHU continua atuando na cidade e que o projeto Nossa Casa chega para complementar o trabalho.

Risco à imagem: sem riscos para a imagem da secretaria.

Ações de assessoria de comunicação: sem ações específicas para esta notícia.

27/2/2019

São Carlos Agora

Prefeitura 'aborta' decisão e SMU da Santa Casa não será fechado

A reportagem é neutra e não menciona a secretaria. A matéria traz uma análise dos problemas enfrentados pelo atendimento público à saúde no município. O secretário da Saúde de São Carlos, Marco Palermo, apenas cita que a UBS da CDHU ficará pronta no ano que vem

Pontos positivos: sem pontos positivos para a imagem da CDHU.

Risco à imagem: sem riscos para a imagem da secretaria.

Ações de assessoria de comunicação: sem ações específicas para esta notícia.

26/2/2019

Portal ABC

CDHU e polícia fazem reintegração de posse no Jardim Santo André

A matéria é positiva e trata da reintegração de posse de um terreno da CDHU, em Santo André, que ocorreu pacificamente. O local, ocupado irregularmente, foi considerado área de risco e a maioria dos moradores já haviam deixado a área antes da ação de reintegração. Os poucos que ainda estavam no local saíram sem conflitos. As famílias receberam uma indenização e terão auxílio-moradia da CDHU por um ano, no entanto, a secretaria ainda não prevê moradias para este grupo do Jardim Santo André.

Pontos positivos: a reintegração de posse ocorreu pacificamente, sem conflitos com os representantes da secretaria e autoridades.

Risco à imagem: sem riscos para a imagem da secretaria.

Ações de assessoria de comunicação: sem ações específicas para esta notícia.

27/2/2019

Portal News

Prefeito solicita a construção de novas moradias

A matéria é positiva e trata da retomada de construção de habitações na cidade de Mogi das Cruzes. O programa Nossa Casa chega à cidade para complementar o trabalho da CDHU, que continua com seus projetos, na solução para a habitação do município.

Pontos positivos: a notícia oficial publicada pela Prefeitura de Mogi das Cruzes ressalta que a CDHU continua atuando na cidade e que o projeto Nossa Casa chega para complementar o trabalho.

Risco à imagem: sem riscos para a imagem da secretaria.

Ações de assessoria de comunicação: sem ações específicas para esta notícia.

26/2/2019

Repórter Diário

CDHU e polícia fazem reintegração de posse no Jardim Santo André

A matéria é positiva e trata da reintegração de posse de um terreno da CDHU, em Santo André, que ocorreu pacificamente. O local, ocupado irregularmente, foi considerado área de risco e a maioria dos moradores já haviam deixado a área antes da ação de reintegração. Os poucos que ainda estavam no local saíram sem conflitos. As famílias receberam uma indenização e terão auxílio-moradia da CDHU por um ano, no entanto, a secretaria ainda não prevê moradias para este grupo do Jardim Santo André.

Pontos positivos: a reintegração de posse ocorreu pacificamente, sem conflitos com os representantes da secretaria e autoridades.

Risco à imagem: sem riscos para a imagem da secretaria.

Ações de assessoria de comunicação: sem ações específicas para esta notícia.

26/2/2019

Repórter Diário

Famílias reclamam de cobrança irregular em terrenos de Santo André

A reportagem é negativa e fala que moradores de áreas da CDHU invadidas sofrem cobranças de pessoas desconhecidas, com o argumento de que irão regularizar a moradia. A prática é desconhecida por movimentos sociais e órgãos governamentais, mas muitos moradores pagam mensalmente temendo o despejo. A matéria termina com a reintegração de posse de terreno da CDHU, no Jardim Santo André, que ocorreu pacificamente.

Pontos positivos: sem pontos positivos nessa reportagem.

Risco à imagem: a secretaria não se posicionou sobre a cobrança, o que pode resultar em risco para a sua imagem.

Ações de assessoria de comunicação: a CDHU pode divulgar uma nota oficial afirmando que não tem conhecimento sobre a cobrança e, como se trata de uma ação irregular em terreno da secretaria, pode abrir investigação para descobrir quem são essas pessoas.

26/2/2019

Prefeitura Municipal de Mogi das Cruzes

Prefeito Marcus Melo solicita retomada da construção de moradias populares na cidade

A matéria é positiva e trata da retomada de construção de habitações na cidade de Mogi das Cruzes. O programa Nossa Casa chega à cidade para complementar o trabalho da CDHU, que continua com seus projetos, na solução para a habitação do município.

Pontos positivos: a notícia oficial publicada pela Prefeitura de Mogi das Cruzes ressalta que a CDHU continua atuando na cidade e que o projeto Nossa Casa chega para complementar o trabalho.

Risco à imagem: sem riscos para a imagem da secretaria.

Ações de assessoria de comunicação: sem ações específicas para esta notícia.

26/2/2019

Diário do Grande ABC

Temporal deixa 20 famílias desabrigadas no Jardim Santo André

A reportagem é neutra e não menciona a secretaria. Bairros de Santo André foram castigados por fortes chuvas e famílias, que moravam em barracos irregulares, foram obrigadas a deixar suas casas. A CDHU e a Defesa Civil ajudaram a cobrir algumas casas com lonas para evitar enchentes.

Pontos positivos: sem pontos positivos para a imagem da CDHU.

Risco à imagem: sem riscos para a imagem da secretaria.

Ações de assessoria de comunicação: sem ações específicas para esta notícia.

26/2/2019

Comércio do Jahu

Bairros estão sem água em Barra Bonita

A publicação é neutra e não menciona a secretaria. A cidade sofreu com abastecimento de água e um dos locais afetados foi o conjunto habitacional CDHU.

Pontos positivos: a matéria não fala sobre a secretaria, sem pontos positivos para imagem.

Risco à imagem: nenhum, a matéria não fala da secretaria.

Ações de assessoria de comunicação: sem ações para esta matéria específica.

26/2/2019

AEC Web

Regiões metropolitanas têm maior crescimento imobiliário

A reportagem traça um perfil da habitação urbana no país e o conteúdo é negativo para a secretaria, pois, segundo Lucio Gomes Machado, arquiteto e urbanista, entrevistado para a matéria, o projeto arquitetônico da CDHU é o mesmo utilizado há décadas, "condenando a população mais pobre a viver num espaço muito ruim", segundo o especialista.

Pontos positivos: sem pontos positivos para imagem.

Risco à imagem: o urbanista afirma que o projeto das habitações da CDHU é ultrapassado e ruim para a população.

Ações de assessoria de comunicação: a CDU pode mostrar como o seu projeto arquitetônico ainda é bom e funcional, além de apresentar números importantes das habitações entregues ao longo dos anos e do perfil das famílias contempladas.

25/2/2019

Condemat

CONDEMAT discute investimentos para a Região com secretário estadual de Habitação

A reportagem é negativa e trata da liberação de investimentos para a construção de casas populares pelo CONDEMAT (Consórcio de Desenvolvimento dos Municípios do Alto Tietê). É um conteúdo negativo, pois, na fala do secretário estadual de Habitação, Flávio Amary, a CDHU tem limitações nas contratações e, por isso, as construções de casas populares levam mais tempo para a conclusão.

Pontos positivos: a matéria não traz pontos positivos e pode representar risco de imagem à secretaria.

Risco à imagem: se as construções feitas pelo consórcio forem mais eficientes, pode ser um risco à reputação da secretaria e de seus processos de construção de novas habitações.

Ações de assessoria de comunicação: divulgar um comunicado oficial sobre todo o histórico, números de famílias contempladas e conquistas da CDHU ao longo dos anos, firmando, assim, a reputação da secretaria como fundamental para o desenvolvimento da habitação no estado.

26/2/2019

Diário de Suzano

Consórcio de prefeitos solicita liberação de recursos para construção de moradias

A reportagem é negativa trata da liberação de investimentos para a construção de casas populares pelo CONDEMAT (Consórcio de Desenvolvimento dos Municípios do Alto Tietê). É um conteúdo negativo, pois, na fala do secretário estadual de Habitação, Flávio Amary, a CDHU tem limitações nas contratações e, por isso, as construções de casas populares levam mais tempo para a conclusão.

Pontos positivos: a matéria não traz pontos positivos e pode representar risco de imagem à secretaria.

Risco à imagem: se as construções feitas pelo consórcio forem mais eficientes, pode ser um risco à reputação da secretaria e de seus processos de construção de novas habitações.

Ações de assessoria de comunicação: divulgar um comunicado oficial sobre todo o histórico, números de famílias contempladas e conquistas da CDHU ao longo dos anos, firmando, assim, a reputação da secretaria como fundamental para o desenvolvimento da habitação no estado.

25/2/2019

Lapada Lapada

Vietnã expulsa sósia de Kim Jong-um antes de reunião do norte-coreano com Trump

A reportagem em si é neutra e trata da expulsão do sósia do líder norte-coreano, no Vietnã, não faz qualquer menção à secretaria e, portanto. No entanto, ao final da matéria, há a reprodução de outros conteúdos, incluindo o que fala que o doleiro Adir Assad revelou, em delação premiada, que Paulo Preto possuía uma parede falsa em sua casa para esconder malas de dinheiro de propinas da Odebrecht. O conteúdo é negativo para a imagem da CDHU, pois, segundo denúncias, Paulo teria beneficiado seis empregadas com unidades da CDHU que seriam destinadas a moradores afetados pela construção do trecho sul do Rodoanel.

Pontos positivos: a matéria não traz pontos positivos e pode representar risco de imagem à secretaria.

Risco à imagem: a matéria dá a entender que Paulo Preto tinha conexões na secretaria para burlar a distribuição de imóveis e conseguir as unidades para quatro de suas empregadas.

Ações de assessoria de comunicação: embora a matéria não seja específica sobre a CDHU, pode gerar intensa repercussão negativa. A recomendação é que a secretaria se posicione, por meio de comunicado oficial, confirmando ou negando a atuação de Paulo Preto na secretaria e pontue que irá acompanhar as investigações e contribuir da melhor forma possível para esclarecer o envolvimento do nome da secretaria na operação.

25/2/2019

Costa Norte Online

Jardim Vicente de Carvalho

A publicação é positiva e menciona que a CDHU faz parte do projeto de revitalização e reurbanização do bairro Vicente de Carvalho. A região é famosa na cidade por ser área de muitos pequenos comércios e lojas e, com novas casas, da CDHU, os moradores e comerciantes do bairro observam melhora com água, luz, pavimentação e a instalação dos comércios.

Pontos positivos: a matéria é positiva para a CDHU que participa desta iniciativa para reurbanizar o bairro.

Risco à imagem: nenhum. A matéria não traz pontos negativos, nem riscos de imagem à secretaria.

Ações de assessoria de comunicação: sem ações específicas para esta publicação.

25/2/2019

Lapada Lapada

Presidente do Senado, Alcolumbre é acusado de ocultar bens da Justiça Eleitoral

A reportagem é neutra, trata do senador Davi Alcolumbre e não faz qualquer menção à secretaria. No entanto, ao final da matéria, há a reprodução de outros conteúdos, incluindo o que fala que o doleiro Adir Assad revelou, em delação premiada, que Paulo Preto possuía uma parede falsa em sua casa para esconder malas de dinheiro de propinas da Odebrecht. O conteúdo é negativo para a imagem da CDHU, pois, segundo denúncias, Paulo teria beneficiado seis empregadas com unidades da CDHU que seriam destinadas a moradores afetados pela construção do trecho sul do Rodoanel.

Pontos positivos: a matéria não traz pontos positivos e pode representar risco de imagem à secretaria.

Risco à imagem: a matéria dá a entender que Paulo Preto tinha conexões na secretaria para burlar a distribuição de imóveis e conseguir as unidades para quatro de suas empregadas.

Ações de assessoria de comunicação: embora a matéria não seja específica sobre a CDHU, pode gerar intensa repercussão negativa. A recomendação é que a secretaria se posicione, por meio de comunicado oficial, confirmando ou negando a atuação de Paulo Preto na secretaria e pontue que irá acompanhar as investigações e contribuir da melhor forma possível para esclarecer o envolvimento do nome da secretaria na operação.

25/2/2019

Zero 83

Casa de Paulo Preto tinha parede falsa para esconder dinheiro, diz delator

A matéria é negativa e informa que o doleiro Adir Assad revelou, em delação premiada, que Paulo Preto possuía uma parede falsa em sua casa para esconder malas de dinheiro de propinas da Odebrecht. O conteúdo é negativo para a imagem da CDHU, pois, segundo denúncias, Paulo teria beneficiado seis empregadas com unidades da CDHU que seriam destinadas a moradores afetados pela construção do trecho sul do Rodoanel.

Pontos positivos: a matéria não traz pontos positivos e pode representar risco de imagem à secretaria.

Risco à imagem: a matéria dá a entender que Paulo Preto tinha conexões na secretaria para burlar a distribuição de imóveis e conseguir as unidades para quatro de suas empregadas.

Ações de assessoria de comunicação: embora a matéria não seja específica sobre a CDHU, pode gerar intensa repercussão negativa. A recomendação é que a secretaria se posicione, por meio de comunicado oficial, confirmando ou negando a atuação de Paulo Preto na secretaria e pontue que irá acompanhar as investigações e contribuir da melhor forma possível para esclarecer o envolvimento do nome da secretaria na operação.

25/2/2019

Costa Norte Online

Jardim Vicente de Carvalho

A publicação é positiva e menciona que a CDHU faz parte do projeto de revitalização e reurbanização do bairro Vicente de Carvalho. A região é famosa na cidade por ser área de muitos pequenos comércios e lojas e, com novas casas, da CDHU, os moradores e comerciantes do bairro observam melhora com água, luz, pavimentação e a instalação dos comércios.

Pontos positivos: a matéria é positiva para a CDHU que participa desta iniciativa para reurbanizar o bairro.

Risco à imagem: nenhum. A matéria não traz pontos negativos, nem riscos de imagem à secretaria.

Ações de assessoria de comunicação: sem ações específicas para esta publicação.

25/2/2019

Costa Norte Online

Para preservar a natureza e a cultura de um povo

A publicação é positiva, pois menciona que a CDHU faz parte de um convênio para a construção de 120 casas de alvenaria para a população indígena do Rio Silveira, em Bertioga. A decisão foi tomada em comum acordo com representantes da comunidade indígena, da Funai e da CDHU, e o projeto visa preservar ao máximo os aspectos da cultura indígena.
Pontos positivos: a matéria é positiva para a CDHU que participa desta iniciativa para abrigar famílias indígenas de Bertioga.
Risco à imagem: nenhum. A matéria não traz pontos negativos, nem riscos de imagem à secretaria.
Ações de assessoria de comunicação: sem ações específicas para esta publicação.

25/2/2019

Costa Norte Online

Terras Indígenas do Rio Silveira

A publicação é positiva, pois menciona que a CDHU faz parte de um convênio para a construção de 120 casas de alvenaria para a população indígena do Rio Silveira, em Bertioga. A decisão foi tomada em comum acordo com representantes da comunidade indígena, da Funai e da CDHU, e o projeto visa preservar ao máximo os aspectos da cultura indígena.
Pontos positivos: a matéria é positiva para a CDHU que participa desta iniciativa para abrigar famílias indígenas de Bertioga.
Risco à imagem: nenhum. A matéria não traz pontos negativos, nem riscos de imagem à secretaria.
Ações de assessoria de comunicação: sem ações específicas para esta publicação.

25/2/2019

Tribuna de Ituverava

Poderão ser construídas 174 casas populares em Guará

A publicação é positiva e relata a reunião entre o prefeito de Guará, Vinícius Magno Filgueira, e autoridades da CDHU para tratar da construção de novas casas populares CDHU para famílias da cidade. O encontro foi positivo e as autoridades deram início aos procedimentos legais para a construção das habitações.

Pontos positivos: a matéria destaca que a CDHU atua, junto com a prefeitura, para viabilizar a construção de casas em Guará.

Risco à imagem: nenhum. A matéria não traz pontos negativos, nem riscos de imagem à secretaria.

Ações de assessoria de comunicação: a CDHU pode convidar a imprensa regional para acompanhar a finalização da construção e entrega das casas para as famílias, além de relatar a importância dessa entrega para a população local com depoimentos de famílias beneficiadas.

25/2/2019

Urgente News

Casa de Paulo Preto tinha parede falsa para esconder dinheiro, diz delator

A matéria negativa informa que o doleiro Adir Assad revelou, em delação premiada, que Paulo Preto possuía uma parede falsa em sua casa para esconder malas de dinheiro de propinas da Odebrecht. O conteúdo é negativo para a imagem da CDHU, pois, segundo denúncias, Paulo teria beneficiado seis empregadas com unidades da CDHU que seriam destinadas a moradores afetados pela construção do trecho sul do Rodoanel.

Pontos positivos: a matéria não traz pontos positivos e pode representar risco de imagem à secretaria.

Risco à imagem: a matéria dá a entender que Paulo Preto tinha conexões na secretaria para burlar a distribuição de imóveis e conseguir as unidades para quatro de suas empregadas.

Ações de assessoria de comunicação: embora a matéria não seja específica sobre a CDHU, pode gerar intensa repercussão negativa. A recomendação é que a secretaria se posicione, por meio de comunicado oficial, confirmando ou negando a atuação de Paulo Preto na secretaria e pontue que irá acompanhar as investigações e contribuir da melhor forma possível para esclarecer o envolvimento do nome da secretaria na operação.

24/2/2019

A Folha São Carlos

GM detém trio após roubo de celular

A publicação é neutra e não menciona a secretaria. A reportagem trata de um roubo e os criminosos foram localizados e detidos próximos à CDHU de São Carlos.

Pontos positivos: a matéria não fala sobre a secretaria, sem pontos positivos para imagem.

Risco à imagem: nenhum, a matéria não fala da secretaria.

Ações de assessoria de comunicação: sem ações para esta matéria específica, pois trata-se de uma matéria de segurança pública, sem envolvimento da secretaria.

25/2/2019

Último Segundo/IG

Casa de Paulo Preto tinha parede falsa para esconder dinheiro, diz delator

A matéria negativa divulgada pelo IG informa que o doleiro Adir Assad revelou, em delação premiada, que Paulo Preto possuía uma parede falsa em sua casa para esconder malas de dinheiro de propinas da Odebrecht. O conteúdo é negativo para a imagem da CDHU, pois, segundo denúncias, Paulo teria beneficiado seis empregadas com unidades da CDHU que seriam destinadas a moradores afetados pela construção do trecho sul do Rodoanel.

Pontos positivos: a matéria não traz pontos positivos e pode representar risco de imagem à secretaria.

Risco à imagem: a matéria dá a entender que Paulo Preto tinha conexões na secretaria para burlar a distribuição de imóveis e conseguir as unidades para quatro de suas empregadas.

Ações de assessoria de comunicação: embora a matéria não seja específica sobre a CDHU, pode gerar intensa repercussão negativa. A recomendação é que a secretaria se posicione, por meio de comunicado oficial, confirmando ou negando a atuação de Paulo Preto na secretaria e pontue que irá acompanhar as investigações e contribuir da melhor forma possível para esclarecer o envolvimento do nome da secretaria na operação.

24/2/2019

Ônibus de Campinas

Confira a programação completa dos blocos de carnaval de Campinas de hoje até dia 05/03

A matéria fala sobre a programação de blocos de Carnaval em Campinas e, portanto, é neutra para a secretaria. A publicação não cita a pasta, apenas faz menção de que um dos blocos passará pelo CDHU Vila Renascença, na cidade.

Pontos positivos: a matéria não fala sobre a secretaria, sem pontos positivos para imagem.

Risco à imagem: nenhum, a matéria não fala da secretaria.

Ações de assessoria de comunicação: sem ações para esta matéria específica, pois trata-se de conteúdo de programação de blocos de Carnaval na cidade.

24/2/2019

São Carlos Agora

GM detém trio após roubo de celular

A publicação é neutra e não menciona a secretaria. A reportagem trata de um roubo e os criminosos foram localizados e detidos próximos à CDHU de São Carlos.

Pontos positivos: a matéria não fala sobre a secretaria, sem pontos positivos para imagem.

Risco à imagem: nenhum, a matéria não fala da secretaria.

Ações de assessoria de comunicação: sem ações para esta matéria específica, pois trata-se de uma matéria de segurança pública, sem envolvimento da secretaria.

24/2/2019

A Folha São Carlos

GM detém trio após roubo de celular

A publicação é neutra e não menciona a secretaria. A reportagem trata de um roubo e os criminosos foram localizados e detidos próximos à CDHU de São Carlos.

Pontos positivos: a matéria não fala sobre a secretaria, sem pontos positivos para imagem.

Risco à imagem: nenhum, a matéria não fala da secretaria.

Ações de assessoria de comunicação: sem ações para esta matéria específica, pois trata-se de uma matéria de segurança pública, sem envolvimento da secretaria.

22/2/2019

O Eco Online

Chuva forte alaga parte da Vila Contente

A reportagem é positiva e fala de fortes chuvas que atingiram Lençóis Paulista e que algumas regiões da cidade serão desapropriadas por serem classificadas como áreas de risco. A CDHU é mencionada pois está concluindo obras no município e, como sempre é feito, algumas habitações são destinadas a famílias que foram desapropriadas em locais de risco.

Pontos positivos: a CDHU reserva sempre algumas unidades habitacionais para contemplar famílias desapropriadas em áreas de risco em diversos municípios.

Risco à imagem: sem riscos à imagem da secretaria.

Açõcs de assessoria de comunicação: sem ações específicas para esta matéria.

24/2/2019

Jornal Cidades

Barrinha participa de mutirão regional de combate ao Aedes aegypti

A publicação neutra relata a ação para conscientizar a população de Barreirinhas para combater o mosquito Aedes aegypti, transmissor da dengue, entre outras doenças.A secretaria não é citada. Uma das ações do mutirão é distribuir panfletos informativos no conjunto habitacional da cidade.

Pontos positivos: nenhum, a reportagem não menciona a secretaria.

Risco à imagem: sem riscos à imagem da secretaria.

Ações de assessoria de comunicação: sem ações específicas para esta matéria.

22/2/2019

Jornal Correio de Capivari

Guarda Civil de Capivari realiza apreensões de entorpecentes na Vila Izildinha

A matéria é neutra e não faz qualquer referência à secretaria. O nome da CDHU aparece no pé da página em mecanismo de busca de outras publicações do site.

Pontos positivos: nenhum, a CDHU não é citada na reportagem.

Risco à imagem: sem riscos à imagem da secretaria.

Ações de assessoria de comunicação: sem sugestão de ações para esta matéria específica.

22/2/2019

Jornal Correio de Capivari

Investimentos para tratamento de 100% de esgoto em Rafard podem chegar a mais de R$ 5 milhões

A matéria é neutra e não faz qualquer referência à secretaria. O nome da CDHU aparece no pé da página em mecanismo de busca de outras publicações do site.

Pontos positivos: nenhum, a CDHU não é citada na reportagem.

Risco à imagem: sem riscos à imagem da secretaria.

Ações de assessoria de comunicação: sem sugestão de ações para esta matéria específica.

22/2/2019

Jornal Correio de Capivari

Sorteados de Rafard vão escolher moradias e receber visita técnica da CDHU

A matéria é positiva e trata de uma reunião da CDHU com o prefeito do município de Rafard, Carlos Roberto Bueno, e outras autoridades da cidade e da secretaria para falarem sobre a entrega de casas populares, em fase final de construção. O presidente da CDHU esclareceu às dúvidas e o grupo ficou satisfeito e confiante com os resultados. Por fim, o prefeito de Rafard se reuniu com as famílias sorteadas para tirar dúvidas e agendar visitas técnicas para que possam escolher seus imóveis.

Pontos positivos: a reportagem mostra que a VDHU está comprometida em concluir a entrega de habitações em Rafard.

Risco à imagem: sem riscos à imagem da secretaria.

Ações de assessoria de comunicação: promover uma ação com a imprensa da região para acompanhar a conclusão das obras e entrega das habitações.

22/2/2019

Jornal Aliança

Casa do Cidadão do município inicia os trabalhos

A matéria tem conteúdo positivo e trata da abertura da Casa do Cidadão, em Porangaba. A iniciativa reúne diversos serviços em um só lugar para facilitar o dia a dia, entre eles, atendimento da CDHU.

Pontos positivos: a matéria cita que a secretaria faz parte dos serviços da Casa do Cidadão de Porangaba.

Risco à imagem: sem riscos à imagem da secretaria.

Ações de assessoria de comunicação: sem ações para esta matéria específica.

22 de fevereiro de 2019

Jornal Aliança

Casa do Cidadão do município inicia os trabalhos

A matéria tem conteúdo positivo e trata da abertura da Casa do Cidadão, em Porangaba. A iniciativa reúne diversos serviços em um só lugar para facilitar o dia a dia, entre eles, atendimento da CDHU.

Pontos positivos: a matéria cita que a secretaria faz parte dos serviços da Casa do Cidadão de Porangaba.

Risco à imagem: sem riscos à imagem da secretaria.

Ações de assessoria de comunicação: sem ações para esta matéria específica.

22/2/2019

Jornal Joseense News

Lei que regulamenta áreas para apresentações artísticas é aprovada

A reportagem é positiva e aborda que vereadores de São José dos Campos aprovaram algumas medidas para o município, entre elas, a doação de um terreno à CDHU para a construção de um conjunto habitacional.

Pontos positivos: com o novo terreno, a secretaria poderá construir novas habitações na cidade.

Risco à imagem: sem riscos à imagem da secretaria.

Ações de assessoria de comunicação: fazer ações periódicas com a imprensa local, como: início das obras, evolução das obras, período de inscrições e sorteios e entrega das habitações às famílias contempladas.

22/2/2019

Jornal Independente

Acompanhamento e fiscalização das inscrições e sorteios das casas da CDHU

A matéria é positiva e relata a constituição de uma comissão de vereadores incumbidos de fiscalizar o sorteio de casas da CDHU.

Pontos positivos: a matéria cita a secretaria e mostra que a secretaria está atenta à integridade dos sorteios das habitações.

Risco à imagem: sem riscos à imagem da secretaria.

Ações de assessoria de comunicação: sem ações para esta matéria específica.

21/2/2019

Jornal Ouvidor

Lava Jato pede pena máxima para ex

A matéria negativa divulgada pelo Jornal Ouvidor trata da prisão de Paulo Preto, ex-diretor da Dersa, após denúncias de operação de propinas da Odebrecht. O conteúdo é negativo para a imagem da CDHU, pois, segundo denúncias, Paulo teria beneficiado quatro empregadas com unidades da CDHU que seriam destinadas a moradores afetados pela construção do trecho sul do Rodoanel. A força-tarefa da Operação Lava Jato pediu pena máxima a Paulo.

Pontos positivos: a matéria não traz pontos positivos e pode representar risco de imagem à secretaria.

Risco à imagem: a matéria dá a entender que Paulo Preto tinha conexões na secretaria para burlar a distribuição de imóveis e conseguir as unidades para quatro de suas empregadas.

Ações de assessoria de comunicação: embora a matéria não seja específica sobre a CDHU, pode gerar intensa repercussão negativa. A recomendação é que a secretaria se posicione, por meio de comunicado oficial, confirmando ou negando a atuação de Paulo Preto na secretaria e pontue que irá acompanhar as investigações e contribuir da melhor forma possível para esclarecer o envolvimento do nome da secretaria na operação.

22/2/2019

Revista Aqui Ali Online

Obras no Conjunto Habitacional Bebedouro H serão retomadas

A matéria é positiva e cita que a secretaria disponibilizou recursos para a retomada de obras no Conjunto Habitacional Bebedouro H.

Pontos positivos: a matéria cita a secretaria e gera imagem positiva ao contribuir para a retomada das obras no conjunto habitacional.

Risco à imagem: sem riscos à imagem da secretaria.

Ações de assessoria de comunicação: sem ações para esta matéria específica.

22/2/2019

Comando Notícia

Primavera enfrenta o Barretos em busca da primeira vitória fora de casa

A matéria é neutra e não tem qualquer relação com a secretaria. A menção à CDHU ocorre no final da publicação, em que o resumo de outras notícias indica que houve um crime em um conjunto CDHU em Itu.

Pontos positivos: a matéria não fala sobre a secretaria, sem pontos positivos para imagem.

Risco à imagem: sem riscos à imagem da secretaria.

Ações de assessoria de comunicação: sem ações para esta matéria específica.

22/2/2019

Jornal Independente

Acompanhamento e fiscalização das inscrições e sorteios das casas da CDHU

A matéria é positiva e relata a constituição de uma comissão de vereadores incumbidos de fiscalizar o sorteio de casas da CDHU.

Pontos positivos: a matéria cita a secretaria e mostra que a secretaria está atenta à integridade dos sorteios das habitações.

Risco à imagem: sem riscos à imagem da secretaria.

Ações de assessoria de comunicação: sem ações para esta matéria específica.

22/2/2019

Jornal Impacto Bebedouro

Obras no conjunto Bebedouro São Carlos serão retomadas. 235 casas do CDHU e investimentos de R$ 7,6 milhões

A matéria é positiva e cita que a secretaria disponibilizou recursos para a retomada de obras no Conjunto Habitacional Bebedouro H.

Pontos positivos: a matéria cita a secretaria e gera imagem positiva ao contribuir para a retomada das obras no conjunto habitacional.

Risco à imagem: sem riscos à imagem da secretaria.

Ações de assessoria de comunicação: sem ações para esta matéria específica.

22/2/2019

Diário Online

"A ideia é propagar o amor": conversamos com Criolo sobre o novo single, "Etérea"

A matéria do Diário Online, de Belém, é uma reprodução do conteúdo neutro publicado no site Tenho Mais Discos que Amigos e não faz qualquer menção à secretaria.

Pontos positivos: a matéria não fala sobre a secretaria, sem pontos positivos para imagem.

Risco à imagem: sem riscos à imagem da secretaria.

Ações de assessoria de comunicação: sem ações para esta matéria específica.

22/2/2019

Jornal Cidades

Homem é preso em Barrinha após tentar agredir a própria mãe

A matéria é neutra e não faz menção à secretaria. Um homem foi preso ao descumprir medida protetiva da própria mãe e tentar agredi-la. A denúncia levou policiais à CDHU da cidade.

Pontos positivos: a matéria não fala sobre a secretaria, sem pontos positivos para imagem.

Risco à imagem: sem riscos à imagem da secretaria.

Ações de assessoria de comunicação: sem ações para esta matéria específica, pois trata-se de um caso de segurança, sem o envolvimento da CDHU.

21/2/2019

Governo do Estado de São Paulo

Estado de São Paulo sorteia 76 casas para famílias de Mombuca

A matéria é positiva e fala da distribuição de moradias da CDHU para famílias do município de Mombuca que se inscreveram no programa e foram sorteadas. Os terrenos para a construção do conjunto habitacional foram doados pela CDHU à Caixa.

Pontos positivos: a matéria destaca que a CDHU doou os terrenos para a construção dos conjuntos e que é a responsável pelo sorteio.

Risco à imagem: nenhum. A matéria não traz pontos negativos, nem riscos de imagem à secretaria.

Ações de assessoria de comunicação: a CDHU pode convidar a imprensa regional para acompanhar a finalização da construção e entrega das casas para as famílias, além de relatar a importância dessa entrega para a população local.

21/2/2019

Tenho Mais Discos que Amigos

"A ideia é propagar o amor": conversamos com Criolo sobre o novo single, "Etérea"

A matéria é neutra e não faz qualquer menção à secretaria.

Pontos positivos: a matéria não fala sobre a secretaria, sem pontos positivos para imagem.

Risco à imagem: sem riscos à imagem da secretaria.

Ações de assessoria de comunicação: sem ações para esta matéria específica.

22/2/2019

Jornal Cidades Online

Homem é preso em Barrinha após tentar agredir a própria mãe

A matéria é neutra e não faz menção à secretaria. Um homem foi preso ao descumprir medida protetiva da própria mãe e tentar agredi-la. A denúncia levou policiais à CDHU da cidade.

Pontos positivos: a matéria não fala sobre a secretaria, sem pontos positivos para imagem.

Risco à imagem: sem riscos à imagem da secretaria.

Ações de assessoria de comunicação: sem ações para esta matéria específica, pois trata-se de um caso de segurança, sem o envolvimento da CDHU.

21/2/2019

Gazeta de Bebedouro

Câmara aprova retomada de recape e de obras do 'Bebedouro H'

A matéria é positiva e cita que a secretaria disponibilizou recursos para a retomada de obras no Conjunto Habitacional Bebedouro H.

Pontos positivos: a matéria cita a secretaria e gera imagem positiva ao contribuir para obras no conjunto habitacional.

Risco à imagem: sem riscos à imagem da secretaria.

Ações de assessoria de comunicação: sem ações para esta matéria específica.

21/2/2019

G1

Reestruturação interna da Polícia Militar desativa postos fixos de atendimento em bairros em Presidente Prudente

A matéria é neutra e trata do fechamento de cinco postos da Polícia Militar em Presidente Prudente. A secretaria é mencionada pois algumas das instalações da PM estavam em imóveis da CDHU.

Pontos positivos: a matéria cita a secretaria, mas não traz pontos positivos para a secretaria.

Risco à imagem: sem riscos à imagem da secretaria.

Ações de assessoria de comunicação: sem ações para esta matéria específica.

21/2/2019

Governo do Estado de São Paulo

Estado de São Paulo sorteia 76 casas para famílias de Mombuca

A matéria é positiva e fala da distribuição de moradias da CDHU para famílias do município de Mombuca que se inscreveram no programa e foram sorteadas. Os terrenos para a construção do conjunto habitacional foram doados pela CDHU à Caixa.

Pontos positivos: a matéria destaca que a CDHU doou os terrenos para a construção dos conjuntos e que é a responsável pelo sorteio.

Risco à imagem: nenhum. A matéria não traz pontos negativos, nem riscos de imagem à secretaria.

Ações de assessoria de comunicação: a CDHU pode convidar a imprensa regional para acompanhar a finalização da construção e entrega das casas para as famílias, além de relatar a importância dessa entrega para a população local.

21/2/2019

Costa Norte Online

Projeto Horta Comunitária em novo encontro no Jd. Vicente de Carvalho

A reportagem é neutra e não cita a secretaria. O Sesc e a prefeitura de Bertioga possuem um projeto de horta comunitária no município e promove encontros periódicos para orientar a população sobre técnicas de cultivo. Uma das hortas comunitárias fica próxima ao CDHU do bairro Jd. Vicente de Carvalho.

Pontos positivos: a matéria não fala sobre a secretaria, sem pontos positivos para imagem.

Risco à imagem: sem riscos à imagem da secretaria.

Ações de assessoria de comunicação: sem ações para esta matéria específica, pois trata-se de ações sociais sem o envolvimento da CDHU.

21/2/2019

Portal Hortolândia

Projeto Águia leva crianças ao Museu do Futebol

A reportagem é neutra e não menciona a secretaria. O Projeto Águia, de Hortolândia, levou 30 crianças para uma visita educacional ao Museu do Futebol, na capital paulista. A entidade promove aulas gratuitas de futsal para crianças na quadra da CDHU de Hortolândia.

Pontos positivos: a matéria não fala sobre a secretaria, sem pontos positivos para imagem.

Risco à imagem: sem riscos à imagem da secretaria.

Ações de assessoria de comunicação: sem ações para esta matéria específica, pois trata-se de ações sociais sem o envolvimento da CDHU.

20/2/2019

Cidades do Meu Brasil

Resultado da pesquisa por

O item em questão não é uma matéria, mas sim, um compilado neutro de dezenas de notícias, das quais uma é relacionada à CDHU, sem conteúdo desenvolvido: Prefeitura e CDHU anunciam melhorias para o Jardim Santo André Entre as principais ações estão entrega de uma praça de esportes e projeto de urbanização para áreas de risco. Uma vistoria técnica realizada nesta....

Pontos positivos: sem pontos positivos para este item.

Risco à imagem: nenhum. O item não traz pontos negativos, nem riscos de imagem à secretaria.

Ações de assessoria de comunicação: sem ações sugeridas para este item específico.

21/2/2019

G1

Fundo Social de Solidariedade oferece mais de 300 vagas para cursos gratuitos em Tatuí

A reportagem é neutra e fala sobre cursos gratuitos oferecidos pelo Fundo Social de Solidariedade de Tatuí (Fusstat). A secretaria não é mencionada, apenas um dos locais de inscrição dos cursos é no Centro de Capacitação do CDHU.

Pontos positivos: a matéria não fala sobre a secretaria, sem pontos positivos para imagem.

Risco à imagem: sem riscos à imagem da secretaria.

Ações de assessoria de comunicação: sem ações para esta matéria específica, pois trata-se de ações sociais sem o envolvimento da CDHU.

20/2/2019

CSP Conlutas

Ato reúne milhares em SP e centrais dão recado: vai começar a luta para barrar a Reforma da Previdência

A matéria é negativa e trata-se de uma atualização da notícia publicada anteriormente pelo mesmo portal e fala de protestos liderados por movimentos sociais contra a Reforma da Previdência. Embora não cite a secretaria diretamente, o conteúdo menciona uma manifestação de famílias por moradia, na CDHU, na Praça da Sé, e pode representar um conteúdo negativo para a organização.

Pontos positivos: a matéria não fala sobre a secretaria, sem pontos positivos para imagem.

Risco à imagem: um posicionamento polêmico com os grupos de movimentos sociais pode resultar em risco de imagem para a secretaria.

Ações de assessoria de comunicação: a CDHU pode declarar que acompanha as manifestações contra a Reforma da Previdência e por moradias e que trabalha para atender o maior número possível de famílias com os projetos espalhados por todo o estado. Basear a informação com número de famílias já beneficiadas pela CDHU e projeções para os próximos anos.

20/2/2019

Olímpia 24 Horas

SEVERÍNIA 105 ANOS! Show com Mara Maravilha e atrações para crianças marcaram aniversário

A reportagem é neutra e trata do evento para comemorar os 105 anos da cidade de Severínia. O texto não cita a secretaria, mas sim, a presença de um ex-diretor regional.

Pontos positivos: a matéria não fala sobre a secretaria, sem pontos positivos para imagem.

Risco à imagem: sem riscos à imagem da secretaria.

Ações de assessoria de comunicação: sem ações para esta matéria específica, pois trata-se de um evento social da cidade, sem envolvimento da CDHU.

20/2/2019

Portal Maxpress

Presidente da CDHU discute providências para os empreendimentos Penedo e Primavera com comissão de moradores, prefeito de São Vicente e deputado Caio França

A reportagem positiva trata da reunião que o presidente da CDHU, Eduardo Velucci, teve com comitiva para debater sobre problemas estruturais identificados em dois conjuntos em São Vicente. A matéria é positiva, pois mostra a iniciativa do presidente da secretaria de elaborar laudos com a análise dos problemas e a preocupação em solucioná-los.

Pontos positivos: a matéria destaca que o presidente da CDHU está engajado em resolver os problemas identificados nos apartamentos da CDHU em São Vicente.

Risco à imagem: se a secretaria não atuar para solucionar os problemas em tempo considerável, a questão pode se tornar uma crise de imagem.

Ações de assessoria de comunicação: a CDHU pode formar um comitê com os representantes que estiveram na reunião, fazer encontros periódicos para acompanhar a evolução da solução dos problemas e comunicar à imprensa sobre os resultados.

20/2/2019

CSP Conlutas

Ato reúne 10 mil em SP e centrais dão recado: vai começar a luta para barrar a Reforma da Previdência

A matéria é negativa e fala de protestos liderados por movimentos sociais contra a Reforma da Previdência. Embora não cite a secretaria diretamente, o conteúdo menciona uma manifestação de famílias por moradia, na CDHU, na Praça da Sé, e pode representar um conteúdo negativo para a organização.

Pontos positivos: a matéria não fala sobre a secretaria, sem pontos positivos para imagem.

Risco à imagem: um posicionamento polêmico com os grupos de movimentos sociais pode resultar em risco de imagem para a secretaria.

Ações de assessoria de comunicação: a CDHU pode declarar que acompanha as manifestações contra a Reforma da Previdência e por moradias e que trabalha para atender o maior número possível de famílias com os projetos espalhados por todo o estado. Basear a informação com número de famílias já beneficiadas pela CDHU e projeções para os próximos anos.

000079

20/2/2019

Jornal Periscópio

Foragido da Justiça é encontrado morto

A reportagem é neutra fala do assassinato de um homem, cujo corpo foi localizado nas proximidades de um conjunto CDHU.

Pontos positivos: a matéria não fala sobre a secretaria, sem pontos positivos para imagem.

Risco à imagem: nenhum. A matéria não traz pontos negativos, nem riscos de imagem à secretaria.

Ações de assessoria de comunicação: sem ações para esta matéria específica, pois trata-se de um relato de segurança pública, sem menção à CDHU.

20/2/2019

A Cidade On

Acusado de matar ex com 4 tiros tem pena reduzida pela Justiça

A matéria, neutra para a secretaria, trata do assassinato de uma mulher em São Carlos e a redução da pena de seu assassino. O texto não cita a CDHU, apenas que o corpo da vítima foi localizado em um dos conjuntos habitacionais.

Pontos positivos: a matéria não fala sobre a secretaria, sem pontos positivos para imagem.

Risco à imagem: nenhum. A matéria não traz pontos negativos, nem riscos de imagem à secretaria.

Ações de assessoria de comunicação: sem ações para esta matéria específica, pois trata-se de um relato de segurança pública, sem menção à CDHU.

19/2/2019

ABCD Maior

Operador do PSDB, Paulo Preto tinha bunker com R$ 100 milhões em espécie

A matéria divulgada no portal ABCD Maior é negativo e trata da prisão de Paulo Preto, ex-diretor da Dersa, após denúncias de operação de propinas da Odebrecht. O conteúdo é negativo para a imagem da CDHU, pois, segundo denúncias, Paulo teria beneficiado quatro empregadas com unidades da CDHU que seriam destinadas a moradores afetados pela construção do trecho sul do Rodoanel.

Pontos positivos: a matéria não traz pontos positivos e pode representar risco de imagem à secretaria.

Risco à imagem: a matéria dá a entender que Paulo Preto tinha conexões na secretaria para burlar a distribuição de imóveis e conseguir as unidades para quatro de suas empregadas.

Ações de assessoria de comunicação: embora a matéria não seja específica sobre a CDHU, pode gerar intensa repercussão negativa. A recomendação é que a secretaria se posicione, por meio de comunicado oficial, confirmando ou negando a atuação de Paulo Preto na secretaria e pontue que irá acompanhar as investigações e contribuir da melhor forma possível para esclarecer o envolvimento do nome da secretaria na operação.

20/2/2019

São Carlos em Rede

São Carlos pode ter chuva com muitos raios nesta quarta

A matéria é neutra e fala sobre a possibilidade de fortes chuvas em São Carlos e alerta à população que tenha cautela em algumas regiões da cidade.

Pontos positivos: sem pontos positivos para esta matéria, pois não menciona a secretaria.

Risco à imagem: nenhum. O item não traz pontos negativos, nem riscos de imagem à secretaria.

Ações de assessoria de comunicação: sem ações sugeridas para este item específico.

19/2/2019

Brasilagro

PF mira tucanos, prende Paulo Preto e faz buscas em endereço de Aloysio Nunes

A matéria do portal Brasilagro é negativo e trata da prisão de Paulo Preto, ex-diretor da Dersa, após denúncias de operação de propinas da Odebrecht. O conteúdo é negativo para a imagem da CDHU, pois, segundo denúncias, Paulo teria beneficiado quatro empregadas com unidades da CDHU que seriam destinadas a moradores afetados pela construção do trecho sul do Rodoanel.

Pontos positivos: a matéria não traz pontos positivos e pode representar risco de imagem à secretaria.

Risco à imagem: a matéria dá a entender que Paulo Preto tinha conexões na secretaria para burlar a distribuição de imóveis e conseguir as unidades para quatro de suas empregadas.

Ações de assessoria de comunicação: embora a matéria não seja específica sobre a CDHU, pode gerar intensa repercussão negativa. A recomendação é que a secretaria se posicione, por meio de comunicado oficial, confirmando ou negando a atuação de Paulo Preto na secretaria e pontue que irá acompanhar as investigações e contribuir da melhor forma possível para esclarecer o envolvimento do nome da secretaria na operação.

19/2/2019

Folha de São Paulo

PF mira tucanos, prende Paulo Preto e faz buscas em endereço de Aloysio Nunes

A matéria publicada pela Folha de São Paulo é negativo e trata da prisão de Paulo Preto, ex-diretor da Dersa, após denúncias de operação de propinas da Odebrecht. O conteúdo é negativo para a imagem da CDHU, pois, segundo denúncias, Paulo teria beneficiado quatro empregadas com unidades da CDHU que seriam destinadas a moradores afetados pela construção do trecho sul do Rodoanel.

Pontos positivos: a matéria não traz pontos positivos e pode representar risco de imagem à secretaria.

Risco à imagem: a matéria dá a entender que Paulo Preto tinha conexões na secretaria para burlar a distribuição de imóveis e conseguir as unidades para quatro de suas empregadas.

Ações de assessoria de comunicação: embora a matéria não seja específica sobre a CDHU, pode gerar intensa repercussão negativa. A recomendação é que a secretaria se posicione, por meio de comunicado oficial, confirmando ou negando a atuação de Paulo Preto na secretaria e pontue que irá acompanhar as investigações e contribuir da melhor forma possível para esclarecer o envolvimento do nome da secretaria na operação.

000083

19/2/2019

Governo de São Paulo

Mostra fotográfica de moradores de conjuntos da CDHU é prorrogada

A matéria é positiva e fala sobre a mostra fotográfica Múltiplos Olhares sobre o Território, idealizada pela CDHU e pelo Instituto Moreira Salles (IMS). A exposição traz imagens feitas por moradores da CDHU que foram capacitados em oficinas de fotografia promovidas pela secretaria e pelo instituto. A reportagem ainda traz o depoimento de uma moradora da CDHU que conta como participar das oficinas e da mostra foi bom e ampliou seu olhar para as artes.

Pontos positivos: a matéria tem pontos positivos para imagem da secretaria, pois aborda uma iniciativa cultural envolvendo os moradores dos conjuntos CDHU, em São Paulo.

Risco à imagem: nenhum. A matéria não traz pontos negativos, nem riscos de imagem à secretaria.

Ações de assessoria de comunicação: a CDHU e o IMS podem promover mais oficinas e mostras de fotografia em outros conjuntos CDHU e convidar jornalistas de editorias de Cultura, Cidades e Social para acompanharem as exposições.

19/2/2019

Cidades do Meu Brasil

Resultado da pesquisa por

O item em questão não é uma matéria, mas sim, um compilado neutro de dezenas de notícias, das quais alguns temas são relacionados à CDHU, sem conteúdo desenvolvido. São eles: CDHU divulga nomes de inscritos para sorteio de casas: veja quem está na lista; 1824 pessoas efetivam inscrição e participarão do sorteio das 99 moradias populares; CDHU identifica mais de 150 contratos irregulares em Araraquara e São Carlos Imóveis foram vendidos sem autorização e continuam nos nomes dos antigos proprietários; CDHU identifica mais de 150 contratos irregulares em Araraquara e São Carlos Imóveis foram vendidos sem autorização e continuam nos nomes dos antigos proprietários; CDHU identifica mais de 150 contratos irregulares em Araraquara e São Carlos.

Pontos positivos: sem pontos positivos para este item.

Risco à imagem: nenhum. O item não traz pontos negativos, nem riscos de imagem à secretaria.

Ações de assessoria de comunicação: sem ações sugeridas para este item específico.

19/2/2019

Comando Notícia

Romu localiza mais de 1,4 mil porções de drogas em Sorocaba

A reportagem é neutra e fala da apreensão de drogas e a detenção de uma pessoa, nas proximidades da CDHU de Sorocaba.

Pontos positivos: a matéria não fala sobre a secretaria, sem pontos positivos para imagem.

Risco à imagem: nenhum. A matéria não traz pontos negativos, nem riscos de imagem à secretaria.

Ações de assessoria de comunicação: sem ações para esta matéria específica, pois trata-se de um relato de segurança pública, sem menção à CDHU.

19/2/2019

Folha Nobre

Mostra fotográfica de moradores de conjuntos da CDHU é prorrogada

A matéria é positiva e trata-se de uma reprodução do conteúdo publicado no site do Governo de São Paulo. O conteúdo fala sobre a mostra fotográfica Múltiplos Olhares sobre o Território, idealizada pela CDHU e pelo Instituto Moreira Salles (IMS). A exposição traz imagens feitas por moradores da CDHU que foram capacitados em oficinas de fotografia promovidas pela secretaria e pelo instituto. A reportagem ainda traz o depoimento de uma moradora da CDHU que conta como participar das oficinas e da mostra foi bom e ampliou seu olhar para as artes.

Pontos positivos: a matéria tem pontos positivos para imagem da secretaria, pois aborda uma iniciativa cultural envolvendo os moradores dos conjuntos CDHU, em São Paulo.

Risco à imagem: nenhum. A matéria não traz pontos negativos, nem riscos de imagem à secretaria.

Ações de assessoria de comunicação: a CDHU e o IMS podem promover mais oficinas e mostras de fotografia em outros conjuntos CDHU e convidar jornalistas de editorias de Cultura, Cidades e Social para acompanharem as exposições.

19/2/2019

Cidade Verde

PF mira tucanos, prende Paulo Preto e faz buscas em endereço de Aloysio Nunes

A matéria publicada no portal Cidade Verde, de Teresina, é negativa e trata da prisão de Paulo Preto, ex-diretor da Dersa, após denúncias de operação de propinas da Odebrecht. O conteúdo é negativo para a imagem da CDHU, pois, segundo denúncias, Paulo teria beneficiado quatro empregadas com unidades da CDHU que seriam destinadas a moradores afetados pela construção do trecho sul do Rodoanel.

Pontos positivos: a matéria não traz pontos positivos e pode representar risco de imagem à secretaria.

Risco à imagem: a matéria dá a entender que Paulo Preto tinha conexões na secretaria para burlar a distribuição de imóveis e conseguir as unidades para quatro de suas empregadas.

Ações de assessoria de comunicação: embora a matéria não seja específica sobre a CDHU, pode gerar intensa repercussão negativa. A recomendação é que a secretaria se posicione, por meio de comunicado oficial, confirmando ou negando a atuação de Paulo Preto na secretaria e pontue que irá acompanhar as investigações e contribuir da melhor forma possível para esclarecer o envolvimento do nome da secretaria na operação.

19/2/2019

Yahoo Notícias

PF mira tucanos, prende Paulo Preto e faz buscas em endereço de Aloysio Nunes

A matéria do Yahoo Notícias é negativa e trata da prisão de Paulo Preto, ex-diretor da Dersa, após denúncias de operação de propinas da Odebrecht. O conteúdo é negativo para a imagem da CDHU, pois, segundo denúncias, Paulo teria beneficiado quatro empregadas com unidades da CDHU que seriam destinadas a moradores afetados pela construção do trecho sul do Rodoanel.

Pontos positivos: a matéria não traz pontos positivos e pode representar risco de imagem à secretaria.

Risco à imagem: a matéria dá a entender que Paulo Preto tinha conexões na secretaria para burlar a distribuição de imóveis e conseguir as unidades para quatro de suas empregadas.

Ações de assessoria de comunicação: embora a matéria não seja específica sobre a CDHU, pode gerar intensa repercussão negativa. A recomendação é que a secretaria se posicione, por meio de comunicado oficial, confirmando ou negando a atuação de Paulo Preto na secretaria e pontue que irá acompanhar as investigações e contribuir da melhor forma possível para esclarecer o envolvimento do nome da secretaria na operação.

19/2/2019

Rota 2004

PF mira tucanos, prende Paulo Preto e faz buscas em endereço de Aloysio Nunes

A matéria do portal Rota 2004 é negativa e trata da prisão de Paulo Preto, ex-diretor da Dersa, após denúncias de operação de propinas da Odebrecht. O conteúdo é negativo para a imagem da CDHU, pois, segundo denúncias, Paulo teria beneficiado quatro empregadas com unidades da CDHU que seriam destinadas a moradores afetados pela construção do trecho sul do Rodoanel

Pontos positivos: a matéria não traz pontos positivos e pode representar risco de imagem à secretaria.

Risco à imagem: a matéria dá a entender que Paulo Preto tinha conexões na secretaria para burlar a distribuição de imóveis e conseguir as unidades para quatro de suas empregadas.

Ações de assessoria de comunicação: embora a matéria não seja específica sobre a CDHU, pode gerar intensa repercussão negativa. A recomendação é que a secretaria se posicione, por meio de comunicado oficial, confirmando ou negando a atuação de Paulo Preto na secretaria e pontue que irá acompanhar as investigações e contribuir da melhor forma possível para esclarecer o envolvimento do nome da secretaria na operação.

19/2/2019

Portal do Holanda

PF mira tucanos, prende Paulo Preto e faz buscas em endereço de Aloysio Nunes

A matéria do Portal do Holanda, de Manaus, é uma reprodução da publicação negativa da Folha Press e trata da prisão de Paulo Preto, ex-diretor da Dersa, após denúncias de operação de propinas da Odebrecht. O conteúdo é negativo para a imagem da CDHU, pois, segundo denúncias, Paulo teria beneficiado quatro empregadas com unidades da CDHU que seriam destinadas a moradores afetados pela construção do trecho sul do Rodoanel

Pontos positivos: a matéria não traz pontos positivos e pode representar risco de imagem à secretaria.

Risco à imagem: a matéria dá a entender que Paulo Preto tinha conexões na secretaria para burlar a distribuição de imóveis e conseguir as unidades para quatro de suas empregadas.

Ações de assessoria de comunicação: embora a matéria não seja específica sobre a CDHU, pode gerar intensa repercussão negativa. A recomendação é que a secretaria se posicione, por meio de comunicado oficial, confirmando ou negando a atuação de Paulo Preto na secretaria e pontue que irá acompanhar as investigações e contribuir da melhor forma possível para esclarecer o envolvimento do nome da secretaria na operação.

19/2/2019

CUT Brasil

PF mira tucanos, prende Paulo Preto e faz buscas em endereço de Aloysio Nunes

A matéria publicada no portal da CUT é negativa e trata da prisão de Paulo Preto, ex-diretor da Dersa, após denúncias de operação de propinas da Odebrecht. O conteúdo é negativo para a imagem da CDHU, pois, segundo denúncias, Paulo teria beneficiado quatro empregadas com unidades da CDHU que seriam destinadas a moradores afetados pela construção do trecho sul do Rodoanel.

Pontos positivos: a matéria não traz pontos positivos e pode representar risco de imagem à secretaria.

Risco à imagem: a matéria dá a entender que Paulo Preto tinha conexões na secretaria para burlar a distribuição de imóveis e conseguir as unidades para quatro de suas empregadas.

Ações de assessoria de comunicação: embora a matéria não seja específica sobre a CDHU, pode gerar intensa repercussão negativa. A recomendação é que a secretaria se posicione, por meio de comunicado oficial, confirmando ou negando a atuação de Paulo Preto na secretaria e pontue que irá acompanhar as investigações e contribuir da melhor forma possível para esclarecer o envolvimento do nome da secretaria na operação.

000090

19/2/2019

CUT Brasil

PF mira tucanos, prende Paulo Preto e faz buscas em endereço de Aloysio Nunes

A matéria publicada no portal da CUT é negativa e trata da prisão de Paulo Preto, ex-diretor da Dersa, após denúncias de operação de propinas da Odebrecht. O conteúdo é negativo para a imagem da CDHU, pois, segundo denúncias, Paulo teria beneficiado quatro empregadas com unidades da CDHU que seriam destinadas a moradores afetados pela construção do trecho sul do Rodoanel.

Pontos positivos: a matéria não traz pontos positivos e pode representar risco de imagem à secretaria.

Risco à imagem: a matéria dá a entender que Paulo Preto tinha conexões na secretaria para burlar a distribuição de imóveis e conseguir as unidades para quatro de suas empregadas.

Ações de assessoria de comunicação: embora a matéria não seja específica sobre a CDHU, pode gerar intensa repercussão negativa. A recomendação é que a secretaria se posicione, por meio de comunicado oficial, confirmando ou negando a atuação de Paulo Preto na secretaria e pontue que irá acompanhar as investigações e contribuir da melhor forma possível para esclarecer o envolvimento do nome da secretaria na operação.

19/2/2019

Blog do Didi Galvão

PF mira tucanos, prende Paulo Preto e faz buscas em endereço de Aloysio Nunes

A matéria no Blog do Didi Galvão é negativa e trata da prisão de Paulo Preto, ex-diretor da Dersa, após denúncias de operação de propinas da Odebrecht. O conteúdo é negativo para a imagem da CDHU, pois, segundo denúncias, Paulo teria beneficiado quatro empregadas com unidades da CDHU que seriam destinadas a moradores afetados pela construção do trecho sul do Rodoanel.

Pontos positivos: a matéria não traz pontos positivos e pode representar risco de imagem à secretaria.

Risco à imagem: a matéria dá a entender que Paulo Preto tinha conexões na secretaria para burlar a distribuição de imóveis e conseguir as unidades para quatro de suas empregadas.

Ações de assessoria de comunicação: embora a matéria não seja específica sobre a CDHU, pode gerar intensa repercussão negativa. A recomendação é que a secretaria se posicione, por meio de comunicado oficial, confirmando ou negando a atuação de Paulo Preto na secretaria e pontue que irá acompanhar as investigações e contribuir da melhor forma possível para esclarecer o envolvimento do nome da secretaria na operação.

000092

19/2/2019

Yahoo Notícias

PF mira tucanos, prende Paulo Preto e faz buscas em endereço de Aloysio Nunes

A matéria do Yahoo Notícias é negativa e trata da prisão de Paulo Preto, ex-diretor da Dersa, após denúncias de operação de propinas da Odebrecht. O conteúdo é negativo para a imagem da CDHU, pois, segundo denúncias, Paulo teria beneficiado quatro empregadas com unidades da CDHU que seriam destinadas a moradores afetados pela construção do trecho sul do Rodoanel.

Pontos positivos: a matéria não traz pontos positivos e pode representar risco de imagem à secretaria.

Risco à imagem: a matéria dá a entender que Paulo Preto tinha conexões na secretaria para burlar a distribuição de imóveis e conseguir as unidades para quatro de suas empregadas.

Ações de assessoria de comunicação: embora a matéria não seja específica sobre a CDHU, pode gerar intensa repercussão negativa. A recomendação é que a secretaria se posicione, por meio de comunicado oficial, confirmando ou negando a atuação de Paulo Preto na secretaria e pontue que irá acompanhar as investigações e contribuir da melhor forma possível para esclarecer o envolvimento do nome da secretaria na operação.

19/2/2019

NSC Total

PF mira tucanos, prende Paulo Preto e faz buscas em endereço de Aloysio Nunes

A matéria do portal NSC Total, de Florianópolis, é negativa e trata da prisão de Paulo Preto, ex-diretor da Dersa, após denúncias de operação de propinas da Odebrecht. O conteúdo é negativo para a imagem da CDHU, pois, segundo denúncias, Paulo teria beneficiado quatro empregadas com unidades da CDHU que seriam destinadas a moradores afetados pela construção do trecho sul do Rodoanel.

Pontos positivos: a matéria não traz pontos positivos e pode representar risco de imagem à secretaria.

Risco à imagem: a matéria dá a entender que Paulo Preto tinha conexões na secretaria para burlar a distribuição de imóveis e conseguir as unidades para quatro de suas empregadas.

Ações de assessoria de comunicação: embora a matéria não seja específica sobre a CDHU, pode gerar intensa repercussão negativa. A recomendação é que a secretaria se posicione, por meio de comunicado oficial, confirmando ou negando a atuação de Paulo Preto na secretaria e pontue que irá acompanhar as investigações e contribuir da melhor forma possível para esclarecer o envolvimento do nome da secretaria na operação.

19/2/2019

Maxpress

Habitação sorteia 70 casas para famílias de Luiz Antônio

A notícia publicada no Maxpress é positiva e informa que 70 casas, cujos terrenos foram doados pela CDHU, serão sorteadas para famílias da cidade de Luiz Antônio, na região de Ribeirão Preto.

Pontos positivos: a matéria destaca que a CDHU doou os terrenos para a construção das casas e que é a responsável pelo sorteio.

Risco à imagem: nenhum. A matéria não traz pontos negativos, nem riscos de imagem à secretaria.

Ações de assessoria de comunicação: a CDHU pode convidar a imprensa regional para acompanhar o sorteio das casas e relatar a importância dessa entrega para a população local, além de selecionar alguns contemplados para darem depoimentos.

19/2/2019

Diário de Goiás Online

PF mira tucanos, prende Paulo Preto e faz buscas em endereço de Aloysio Nunes

A matéria do Diário de Goiás Online é negativa e trata da prisão de Paulo Preto, ex-diretor da Dersa, após denúncias de operação de propinas da Odebrecht. O conteúdo é negativo para a imagem da CDHU, pois, segundo denúncias, Paulo teria beneficiado quatro empregadas com unidades da CDHU que seriam destinadas a moradores afetados pela construção do trecho sul do Rodoanel.

Pontos positivos: a matéria não traz pontos positivos e pode representar risco de imagem à secretaria.

Risco à imagem: a matéria dá a entender que Paulo Preto tinha conexões na secretaria para burlar a distribuição de imóveis e conseguir as unidades para quatro de suas empregadas.

Ações de assessoria de comunicação: embora a matéria não seja específica sobre a CDHU, pode gerar intensa repercussão negativa. A recomendação é que a secretaria se posicione, por meio de comunicado oficial, confirmando ou negando a atuação de Paulo Preto na secretaria e pontue que irá acompanhar as investigações e contribuir da melhor forma possível para esclarecer o envolvimento do nome da secretaria na operação.

19/2/2019

Prefeitura de Valinhos

Prefeitura e CDHU sorteiam casas para 18 famílias de área de risco

A notícia publicada no site oficial da Prefeitura de Valinhos é positiva e informa que 18 famílias que foram afetadas por enchentes na cidade, em 2003, serão contempladas com imóveis financiados pela secretaria.

Pontos positivos: a matéria destaca os esforços da Prefeitura de Valinhos e da CDHU de restabelecer essas famílias que perderam tudo em enchentes, em 2003, e, desde então, têm vivido em locais com aluguéis pagos pela prefeitura.

Risco à imagem: nenhum. A matéria não traz pontos negativos, nem riscos de imagem à secretaria.

Ações de assessoria de comunicação: Sem ações para esta matéria específica, pois o intuito é mostrar as ações positivas da entrega de casas na cidade e a matéria também traz depoimentos das famílias contempladas.

19/2/2019

Sergipe Notícias

PF mira tucanos, prende Paulo Preto e faz buscas em endereço de Aloysio Nunes

A matéria do portal Sergipe Notícias é negativa e trata da prisão de Paulo Preto, ex-diretor da Dersa, após denúncias de operação de propinas da Odebrecht. O conteúdo é negativo para a imagem da CDHU, pois, segundo denúncias, Paulo teria beneficiado quatro empregadas com unidades da CDHU que seriam destinadas a moradores afetados pela construção do trecho sul do Rodoanel.

Pontos positivos: a matéria não traz pontos positivos e pode representar risco de imagem à secretaria.

Risco à imagem: a matéria dá a entender que Paulo Preto tinha conexões na secretaria para burlar a distribuição de imóveis e conseguir as unidades para quatro de suas empregadas.

Ações de assessoria de comunicação: embora a matéria não seja específica sobre a CDHU, pode gerar intensa repercussão negativa. A recomendação é que a secretaria se posicione, por meio de comunicado oficial, confirmando ou negando a atuação de Paulo Preto na secretaria e pontue que irá acompanhar as investigações e contribuir da melhor forma possível para esclarecer o envolvimento do nome da secretaria na operação.

19/2/2019

Prefeitura de Valinhos

Prefeitura e CDHU sorteiam casas para 18 famílias de área de risco

A notícia publicada no site oficial da Prefeitura de Valinhos é positiva e informa que 18 famílias que foram afetadas por enchentes na cidade, em 2003, serão contempladas com imóveis financiados pela secretaria.

Pontos positivos: a matéria destaca os esforços da Prefeitura de Valinhos e da CDHU de restabelecer essas famílias que perderam tudo em enchentes, em 2003, e, desde então, têm vivido em locais com aluguéis pagos pela prefeitura.

Risco à imagem: nenhum. A matéria não traz pontos negativos, nem riscos de imagem à secretaria.

Ações de assessoria de comunicação: Sem ações para esta matéria específica, pois o intuito é mostrar as ações positivas da entrega de casas na cidade e a matéria também traz depoimentos das famílias contempladas.

19/2/2019

Todo Dia

PF mira tucanos, prende Paulo Preto e faz buscas em endereço de Aloysio Nunes

A matéria do portal Todo Dia é negativa e trata da prisão de Paulo Preto, ex-diretor da Dersa, após denúncias de operação de propinas da Odebrecht. O conteúdo é negativo para a imagem da CDHU, pois, segundo denúncias, Paulo teria beneficiado quatro empregadas com unidades da CDHU que seriam destinadas a moradores afetados pela construção do trecho sul do Rodoanel.

Pontos positivos: a matéria não traz pontos positivos e pode representar risco de imagem à secretaria.

Risco à imagem: a matéria dá a entender que Paulo Preto tinha conexões na secretaria para burlar a distribuição de imóveis e conseguir as unidades para quatro de suas empregadas.

Ações de assessoria de comunicação: embora a matéria não seja específica sobre a CDHU, pode gerar intensa repercussão negativa. A recomendação é que a secretaria se posicione, por meio de comunicado oficial, confirmando ou negando a atuação de Paulo Preto na secretaria e pontue que irá acompanhar as investigações e contribuir da melhor forma possível para esclarecer o envolvimento do nome da secretaria na operação.

19/2/2019

São Carlos Agora

Caso de indígena que teve braço amputado após agressão ganha repercussão nacional

A matéria é neutra e retoma o caso de violência em São Carlos, onde a vítima, Israel Tiago Martins, e seu automóvel foram abandonados na região de um conjunto CDHU da cidade. A reportagem, apesar do conteúdo das agressões sofridas pela vítima, é neutra, pois não cita a secretaria. Em novo depoimento, Israel caiu em contradição ao dizer que foi abandonado em um buraco no Jardim Zavaglia, quando, em primeiro relato, afirmou que foi deixado no conjunto CDHU após tortura.

Pontos positivos: a matéria não fala sobre a secretaria, sem pontos positivos para imagem.

Risco à imagem: nenhum. A matéria não traz pontos negativos, nem riscos de imagem à secretaria.

Ações de assessoria de comunicação: sem ações para esta matéria específica, pois trata-se de um relato de violência urbana, sem menção à CDHU.

19/2/2019

Acontece Botucatu

Começam hoje inscrições para sorteio de 200 casas do CDHU em São Manuel

A reportagem é positiva e menciona que a CDHU selecionou mais de 2,5 mil inscritos para participarem do sorteio de 200 casas em São Manuel. A matéria ainda reforça que os selecionados devem se atentar à documentação necessária para estarem aptos a concorrerem aos imóveis no sorteio.

Pontos positivos: a matéria destaca a entrega de imóveis da CDHU na região.

Risco à imagem: nenhum. A matéria não traz pontos negativos, nem riscos de imagem à secretaria.

Ações de assessoria de comunicação: a CDHU pode convidar a imprensa regional para acompanhar o sorteio das casas e relatar a importância dessa entrega para a população local, além de selecionar alguns contemplados para darem depoimentos.

19/2/2019

Folha de Pernambuco

PF mira tucanos, prende Paulo Preto e faz buscas em endereço de Aloysio Nunes

A matéria da Folha de Pernambuco é negativa e trata da prisão de Paulo Preto, ex-diretor da Dersa, após denúncias de operação de propinas da Odebrecht. O conteúdo é negativo para a imagem da CDHU, pois, segundo denúncias, Paulo teria beneficiado quatro empregadas com unidades da CDHU que seriam destinadas a moradores afetados pela construção do trecho sul do Rodoanel.

Pontos positivos: a matéria não traz pontos positivos e pode representar risco de imagem à secretaria.

Risco à imagem: a matéria dá a entender que Paulo Preto tinha conexões na secretaria para burlar a distribuição de imóveis e conseguir as unidades para quatro de suas empregadas.

Ações de assessoria de comunicação: embora a matéria não seja específica sobre a CDHU, pode gerar intensa repercussão negativa. A recomendação é que a secretaria se posicione, por meio de comunicado oficial, confirmando ou negando a atuação de Paulo Preto na secretaria e pontue que irá acompanhar as investigações e contribuir da melhor forma possível para esclarecer o envolvimento do nome da secretaria na operação.

19/2/2019

Portal R3

Menor é apreendido com drogas e dinheiro do tráfico em São José

A reportagem é neutra e fala da apreensão de um menor de idade, que portava drogas e dinheiro, nas proximidades da CDHU de São José dos Campos.

Pontos positivos: a matéria não fala sobre a secretaria, sem pontos positivos para imagem.

Risco à imagem: nenhum. A matéria não traz pontos negativos, nem riscos de imagem à secretaria.

Ações de assessoria de comunicação: sem ações para esta matéria específica, pois trata-se de um relato de segurança pública, sem menção à CDHU.

19/2/2019

Bocão News

PF prende Paulo Preto, operador do PSDB

A matéria do portal Bocão News, de Salvador, é negativa e trata da prisão de Paulo Preto, ex-diretor da Dersa, após denúncias de operação de propinas da Odebrecht. O conteúdo é negativo para a imagem da CDHU, pois, segundo denúncias, Paulo teria beneficiado quatro empregadas com unidades da CDHU que seriam destinadas a moradores afetados pela construção do trecho sul do Rodoanel.

Pontos positivos: a matéria não traz pontos positivos e pode representar risco de imagem à secretaria.

Risco à imagem: a matéria dá a entender que Paulo Preto tinha conexões na secretaria para burlar a distribuição de imóveis e conseguir as unidades para quatro de suas empregadas.

Ações de assessoria de comunicação: embora a matéria não seja específica sobre a CDHU, pode gerar intensa repercussão negativa. A recomendação é que a secretaria se posicione, por meio de comunicado oficial, confirmando ou negando a atuação de Paulo Preto na secretaria e pontue que irá acompanhar as investigações e contribuir da melhor forma possível para esclarecer o envolvimento do nome da secretaria na operação.

19/2/2019

G1

Polícia Militar prende 5 pessoas por tráfico de drogas em São João da Boa Vista

A matéria é neutra, pois não cita a secretaria. A polícia apreendeu drogas em um apartamento na CDHU de São João da Boa Vista, após denúncia anônima.

Pontos positivos: a matéria não fala sobre a secretaria, sem pontos positivos para imagem.

Risco à imagem: nenhum. A matéria não traz pontos negativos, nem riscos de imagem à secretaria.

Ações de assessoria de comunicação: sem ações para esta matéria específica, pois trata-se de um relato de segurança pública, sem menção à CDHU.

19/2/2019

Portal do Holanda

PF mira tucanos, prende Paulo Preto e faz buscas em endereço de Aloysio Nunes

A matéria do Portal do Holanda, de Manaus, é uma reprodução da publicação negativa da Folha Press e trata da prisão de Paulo Preto, ex-diretor da Dersa, após denúncias de operação de propinas da Odebrecht. O conteúdo é negativo para a imagem da CDHU, pois, segundo denúncias, Paulo teria beneficiado quatro empregadas com unidades da CDHU que seriam destinadas a moradores afetados pela construção do trecho sul do Rodoanel.

Pontos positivos: a matéria não traz pontos positivos e pode representar risco de imagem à secretaria.

Risco à imagem: a matéria dá a entender que Paulo Preto tinha conexões na secretaria para burlar a distribuição de imóveis e conseguir as unidades para quatro de suas empregadas.

Ações de assessoria de comunicação: embora a matéria não seja específica sobre a CDHU, pode gerar intensa repercussão negativa. A recomendação é que a secretaria se posicione, por meio de comunicado oficial, confirmando ou negando a atuação de Paulo Preto na secretaria e pontue que irá acompanhar as investigações e contribuir da melhor forma possível para esclarecer o envolvimento do nome da secretaria na operação.

19/2/2019

Bem Paraná

PF mira tucanos, prende Paulo Preto e faz buscas em endereço de Aloysio Nunes

A matéria do Bem Paraná é uma reprodução da publicação negativa da Folha Press e trata da prisão de Paulo Preto, ex-diretor da Dersa, após denúncias de operação de propinas da Odebrecht. O conteúdo é um risco para a imagem da CDHU, pois, segundo denúncias, Paulo teria beneficiado quatro empregadas com unidades da CDHU que seriam destinadas a moradores afetados pela construção do trecho sul do Rodoanel.

Pontos positivos: a matéria não traz pontos positivos e pode representar risco de imagem à secretaria.

Risco à imagem: a matéria dá a entender que Paulo Preto tinha conexões na secretaria para burlar a distribuição de imóveis e conseguir as unidades para quatro de suas empregadas.

Ações de assessoria de comunicação: embora a matéria não seja específica sobre a CDHU, pode gerar intensa repercussão negativa. A recomendação é que a secretaria se posicione, por meio de comunicado oficial, confirmando ou negando a atuação de Paulo Preto na secretaria e pontue que irá acompanhar as investigações e contribuir da melhor forma possível para esclarecer o envolvimento do nome da secretaria na operação.

19/2/2019

Gazeta Online

PF prende Paulo Preto e faz buscas em endereço de Aloysio Nunes

A matéria é negativa e trata da prisão de Paulo Preto, ex-diretor da Dersa, após denúncias de operação de propinas da Odebrecht. O conteúdo é um risco para a imagem da CDHU, pois, segundo denúncias, Paulo teria beneficiado quatro empregadas com unidades da CDHU que seriam destinadas a moradores afetados pela construção do trecho sul do Rodoanel.

Pontos positivos: a matéria não traz pontos positivos e pode representar risco de imagem à secretaria.

Risco à imagem: a matéria dá a entender que Paulo Preto tinha conexões na secretaria para burlar a distribuição de imóveis e conseguir as unidades para quatro de suas empregadas.

Ações de assessoria de comunicação: embora a matéria não seja específica sobre a CDHU, pode gerar intensa repercussão negativa. A recomendação é que a secretaria se posicione, por meio de comunicado oficial, confirmando ou negando a atuação de Paulo Preto na secretaria e pontue que irá acompanhar as investigações e contribuir da melhor forma possível para esclarecer o envolvimento do nome da secretaria na operação.

19/2/2019

Comando Notícia

Homem morre baleado perto do CDHU em Itu - Comando Notícia

A matéria é neutra para a secretaria e relata a morte de um homem de 20 anos. Seu corpo foi localizado nas proximidades da CDHU.

Pontos positivos: a matéria não fala sobre a secretaria, sem pontos positivos para imagem.

Risco à imagem: nenhum. A matéria não traz pontos negativos, nem riscos de imagem à secretaria.

Ações de assessoria de comunicação: sem ações para esta matéria específica, pois trata-se de um relato de violência urbana, sem menção à CDHU.

19/2/2019

Olímpia 24 horas

SEVERÍNIA - Donaire realiza sorteio de prêmios da promoção Fim de Ano Premiado.VEJA QUEM GANHOU

A matéria é neutra e trata do sorteio de prêmios promovido por uma rede de supermercados da região. O evento de premiação contou com a presença de um representante da CDHU de Ribeirão Preto, que não teve envolvimento com a ação.

Pontos positivos: a matéria não fala sobre a secretaria, sem pontos positivos para imagem.

Risco à imagem: nenhum. A matéria não traz pontos negativos, nem riscos de imagem à secretaria.

Ações de assessoria de comunicação: sem ações para esta matéria específica, pois trata-se de uma ação da rede de supermercados Donaire, sem menção à CDHU.

18/2/2019

Jornal Ipanema - Votorantim

Foragido da Penitenciária de Itapetininga morre após ser baleado; vítima levou três tiros

A matéria é neutra para a secretaria e relata a morte de um homem de 20 anos. Seu corpo foi localizado na CDHU da cidade, após relatos de moradores que ouviram os disparos.

Pontos positivos: a matéria não fala sobre a secretaria, sem pontos positivos para imagem.

Risco à imagem: nenhum. A matéria não traz pontos negativos, nem riscos de imagem à secretaria.

Ações de assessoria de comunicação: sem ações para esta matéria específica, pois trata-se de um relato de violência urbana, sem menção à CDHU.

18/2/2019

FN10

VINHEDO: Recapeamento da Rua João Edueta conta também com calçadas, acessibilidade e iluminação

A matéria é uma reprodução da notícia neutra publicada no portal da Prefeitura de Vinhedo, que informa a programação para obras de recapeamento em regiões específicas da cidade. Parte das obras ocorre no conjunto CDHU da cidade e a secretaria não é mencionada.

Pontos positivos: a matéria não fala sobre a secretaria, sem pontos positivos para imagem.

Risco à imagem: nenhum. A matéria não traz pontos negativos, nem riscos de imagem à secretaria.

Ações de assessoria de comunicação: sem ações para esta matéria específica, pois trata-se de um informativo à população sobre obras promovidas pela prefeitura, sem menção à CDHU.

18/2/2019

A Cidade On

CDHU identifica mais de 150 contratos irregulares em Araraquara e São Carlos

O portal A Cidade On, de Ribeirão Preto, reproduziu a reportagem positiva do G1 que apurou que a CDHU localizou mais de 150 escrituras irregulares de imóveis vendidos sem a autorização da secretaria. A matéria mostra que, além de identificar as irregularidades, fiscais da secretaria estão orientando os moradores sobre como corrigir a situação e os contratos de suas casas. A matéria também menciona sobre o índice de inadimplência e que a reintegração dos imóveis pode acontecer, por vias jurídicas, caso o débito não seja quitado pelo proprietário.

Pontos positivos: a matéria fala sobre o trabalho da secretaria em regularizar a situação dos proprietários dos imóveis com contratos irregulares e débitos.

Risco à imagem: nenhum. Apesar de tratar de situações irregulares, estas foram causadas por vendas não autorizadas pela CDHU e inadimplência, e mostra o esforço da secretaria para regularizar as pendências com os proprietários de imóveis.

Ações de assessoria de comunicação: para este portal, não há recomendação para ações específicas, pois trata-se da reprodução na íntegra da reportagem do G1.

18/2/2019

Folha Noroeste

Blog da Folha Noroeste Digital ultrapassa os três milhões de acessos

A matéria é neutra, pois destaca a marca de 3 milhões de acessos do blog do portal. A clipagem identificou a menção à CDHU em reportagem anterior sobre a entrega de 99 casas em Jales.

Pontos positivos: a matéria não fala sobre a secretaria, sem pontos positivos para imagem.

Risco à imagem: nenhum. A matéria não traz pontos negativos, nem riscos de imagem à secretaria.

Ações de assessoria de comunicação: sem ações para esta matéria específica, pois trata-se de um assunto sem menção à CDHU.

18/2/2019

Jornal Ipanema - Votorantim

Jovem de 19 anos usava chácara do Júlio de Mesquita para guardar drogas

A matéria é neutra e relata a detenção de um jovem que utilizava uma chácara ao lado da CDHU de Sorocaba para manipular drogas. O conjunto habitacional foi citado apenas como referência de localização da chácara onde as drogas foram apreendidas.

Pontos positivos: a matéria não fala sobre a secretaria, sem pontos positivos para imagem.

Risco à imagem: nenhum. A matéria não traz pontos negativos, nem riscos de imagem à secretaria.

Ações de assessoria de comunicação: sem ações para esta matéria específica, pois trata-se de um relato de apreensão de drogas e detenção na região, sem menção à CDHU.

18/2/2019

Prefeitura de Vinhedo

Prefeitura inicia obras de recapeamento da Rua João Edueta, que contará com calçadas, acessibilidade e iluminação

A notícia publicada no portal da Prefeitura de Vinhedo é neutra e informa a programação para obras de recapeamento em regiões específicas da cidade. Parte das obras ocorre no conjunto CDHU da cidade e a secretaria não é mencionada.

Pontos positivos: a matéria não fala sobre a secretaria, sem pontos positivos para imagem.

Risco à imagem: nenhum. A matéria não traz pontos negativos, nem riscos de imagem à secretaria.

Ações de assessoria de comunicação: sem ações para esta matéria específica, pois trata-se de um informativo à população sobre obras promovidas pela prefeitura, sem menção à CDHU.

18/2/2019

A Cidade On

CDHU identifica mais de 150 contratos irregulares em Araraquara e São Carlos

O portal A Cidade On, de Ribeirão Preto, reproduziu a reportagem positiva do G1 que apurou que a CDHU localizou mais de 150 escrituras irregulares de imóveis vendidos sem a autorização da secretaria. A matéria mostra que, além de identificar as irregularidades, fiscais da secretaria estão orientando os moradores sobre como corrigir a situação e os contratos de suas casas. A matéria também menciona sobre o índice de inadimplência e que a reintegração dos imóveis pode acontecer, por vias jurídicas, caso o débito não seja quitado pelo proprietário.

Pontos positivos: a matéria fala sobre o trabalho da secretaria em regularizar a situação dos proprietários dos imóveis com contratos irregulares e débitos.

Risco à imagem: nenhum. Apesar de tratar de situações irregulares, estas foram causadas por vendas não autorizadas pela CDHU e inadimplência, e mostra o esforço da secretaria para regularizar as pendências com os proprietários de imóveis.

Ações de assessoria de comunicação: para este portal, não há recomendação para ações específicas, pois trata-se da reprodução na íntegra da reportagem do G1.

18/2/2019

São Carlos Agora

Sumiço de R$ 100 resulta em corretivo e amputação de braço de ajudante de serralheiro

A matéria é neutra para a secretaria e trata de um caso de violência em São Carlos, onde a vítima e seu automóvel foram abandonados na região de um conjunto CDHU da cidade. Apesar do conteúdo das agressões sofridas pela vítima, a matéria não cita a secretaria.

Pontos positivos: a matéria não fala sobre a secretaria, sem pontos positivos para imagem.

Risco à imagem: nenhum. A matéria não traz pontos negativos, nem riscos de imagem à secretaria.

Ações de assessoria de comunicação: sem ações para esta matéria específica, pois trata-se de um relato de violência urbana, sem menção à CDHU.

18/2/2019

Centralizada – Portal de Notícias

CDHU identifica mais de 150 contratos irregulares em Araraquara e São Carlos

O portal Centralizada reproduziu a reportagem positiva do G1 que apurou que a CDHU localizou mais de 150 escrituras irregulares de imóveis vendidos sem a autorização da secretaria. A matéria mostra que, além de identificar as irregularidades, fiscais da secretaria estão orientando os moradores sobre como corrigir a situação e os contratos de suas casas. A matéria também menciona sobre o índice de inadimplência e que a reintegração dos imóveis pode acontecer, por vias jurídicas, caso o débito não seja quitado pelo proprietário.

Pontos positivos: a matéria fala sobre o trabalho da secretaria em regularizar a situação dos proprietários dos imóveis com contratos irregulares e débitos.

Risco à imagem: nenhum. Apesar de tratar de situações irregulares, estas foram causadas por vendas não autorizadas pela CDHU e inadimplência, e mostra o esforço da secretaria para regularizar as pendências com os proprietários de imóveis.

Ações de assessoria de comunicação: para este portal, não há recomendação para ações específicas, pois trata-se da reprodução na íntegra da reportagem do G1.

17/2/2019

Jornal Cidades Online

Inscrição para oficinas e cursos dos CRAS começa na segunda-feira (25)

A matéria do portal Jornal Cidades Online é neutra e trata da agenda para inscrição de atividades oferecidas pelos Centros de Referência de Assistência Social (Cras), em Jaboticabal. Um dos locais para inscrição é o Cras localizado na CDHU do município.

Pontos positivos: a matéria não fala sobre a secretaria, sem pontos positivos para imagem.

Risco à imagem: nenhum. A matéria não traz pontos negativos, nem riscos de imagem à secretaria.

Ações de assessoria de comunicação: sem ações para esta matéria específica, pois trata-se de atividades oferecidas pela Secretaria de Assistência e Desenvolvimento Social de Jaboticabal, sem menção à CDHU.

18/2/2019

G1

CDHU identifica mais de 150 contratos irregulares em Araraquara e São Carlos

O G1 apurou em matéria positiva que a CDHU localizou mais de 150 escrituras irregulares de imóveis vendidos sem a autorização da secretaria. A reportagem mostra que, além de identificar as irregularidades, fiscais da secretaria estão orientando os moradores sobre como corrigir a situação e os contratos de suas casas. A matéria também menciona sobre o índice de inadimplência e que a reintegração dos imóveis pode acontecer, por vias jurídicas, caso o débito não seja quitado pelo proprietário.

Pontos positivos: a matéria fala sobre o trabalho da secretaria em regularizar a situação dos proprietários dos imóveis com contratos irregulares e débitos.

Risco à imagem: nenhum. Apesar de tratar de situações irregulares, estas foram causadas por vendas não autorizadas pela CDHU e inadimplência, e mostra o esforço da secretaria para regularizar as pendências com os proprietários de imóveis.

Ações de assessoria de comunicação: a CDHU pode promover um mutirão nas regiões de Araraquara e São Carlos para esclarecer as dúvidas dos proprietários e auxiliá-los sobre as melhores maneiras de regularizar a situação de seus imóveis. A reportagem do G1 pode ser chamada para cobrir esta ação e colher depoimentos de porta-vozes da pasta e de moradores que conseguiram resolver suas irregularidades com o auxílio da equipe da CDHU.

17/2/2019

Notícias Botucatu

São Manuel recebe campanha de limpeza nesta semana

O portal Notícias Botucatu publicou uma matéria neutra com a programação do projeto Cidade Limpa, em São Manuel. A reportagem não cita a secretaria, mas destaca a programação do recolhimento de materiais descartáveis, que passa por dois conjuntos CDHU no município.

Pontos positivos: a matéria não fala sobre a secretaria, sem pontos positivos para imagem.

Risco à imagem: nenhum. A matéria não traz pontos negativos.

Ações de assessoria de comunicação: sem ações para esta matéria específica, pois trata-se de conteúdo de recolhimento de materiais descartáveis em Botucatu, sem menção à CDHU.

17/2/2019

Olímpia 24 horas

ZEBRA NA EMPREITADA CRIMINOSA! Dupla é presa pela PM no exato momento de um Furto. 'Rodaram`!

O portal Olímpia 24 horas fez uma matéria neutra para a secretaria para relatar um caso de furto a uma residência na cidade. Apesar do conteúdo policial, não cita a secretaria, mas indica que um dos detidos em flagrante reside na CDHU III, em Olímpia.

Pontos positivos: a matéria não fala sobre a secretaria, sem pontos positivos para imagem.

Risco à imagem: nenhum. A matéria não traz pontos negativos, nem riscos de imagem à secretaria.

Ações de assessoria de comunicação: sem ações para esta matéria específica, pois trata-se de um relato de um furto na cidade, sem menção à CDHU.

16 /2/2019

G1

Bloco do Jajá abre o carnaval 2019 em Campinas; veja lista de todos os grupos até março

A reportagem do G1 é neutra e fala sobre a programação de blocos de Carnaval em Campinas. A publicação não cita a pasta, apenas faz menção de que um dos blocos passará pelo CDHU Vila Renascença, na cidade.

Pontos positivos: a matéria não fala sobre a secretaria, sem pontos positivos para imagem.

Risco à imagem: nenhum, a matéria não fala da secretaria.

Ações de assessoria de comunicação: sem ações para esta matéria específica, pois trata-se de conteúdo de programação de blocos de Carnaval na cidade.

17/2/2019

Jornal de Jales

Depois da entrega das 99 casas, prefeito Flá luta por mais 300

O Jornal de Jales fez uma reportagem positiva sobre a entrega de 99 casas na cidade, com a presença do diretor presidente da CDHU, Eduardo Velucci. O prefeito do município, Flávio Prandi Franco ainda revelou, na ocasião, o desejo de construir mais 300 imóveis pela secretaria e Velucci declarou que irá analisar as opções com atenção. A reportagem ainda traz depoimentos emocionados de cidadãos que receberam suas casas pela CDHU.

Pontos positivos: a matéria fala sobre a entrega de casas e o projeto de construção de novas residências em Jales.

Risco à imagem: nenhum. A matéria não traz pontos negativos.

Ações de assessoria de comunicação: Sem ações para esta matéria específica, pois o intuito é mostrar as ações positivas da entrega de casas na cidade.

30/01/2019

COMANDO NOTÍCIA/INDAIATUBA/SÃO PAULO

Guardas ficam feridos em acidente na rua dos Indaiás - Comando Notícia

Matéria neutra, pois só menciona o CDHU como local de referência para um acidente com dois guardas em motos.

Risco à imagem: Não

A matéria cita CDHU? Sim

30/01/2019

PORTAL MAXPRESS

CDHU entrega 132 moradias em São Bento do Sapucaí

Matéria positiva para a CDHU sobre a entrega de 132 casas em São Bento do Sapucaí, no conjunto habitacional São Bento do Sapucaí C – Nova Conquista II. Informação de que a CDHU investiu R$ 15,6 milhões no empreendimento.

Risco à imagem: Não

A matéria cita CDHU? Sim

31/01/2019

DIÁRIO DE TAUBATÉ ONLINE/TAUBATÉ

CDHU entrega 132 casas em São Bento do Sapucaí

Matéria positiva para a CDHU sobre a entrega de 132 casas em São Bento do Sapucaí, no conjunto habitacional São Bento do Sapucaí C – Nova Conquista II. Informação de que a CDHU investiu R$ 15,6 milhões no empreendimento.

Risco à imagem: Não

A matéria cita CDHU? Sim

31/01/2019

TRIBUNA LIBERAL ONLINE/SUMARÉ

Projeto Águiade Hortolândia retoma treinosgratuitosde futsalneste ano

Matéria positiva de ação esportiva na quadra da CDHU na Vila São Pedro, com treinos de futsal gratuito para crianças até 12 anos.

Pontos positivos: ação social e esportiva na CDHU

Risco à imagem: Não

A matéria cita CDHU? Sim

30/01/2019

CIDADES DO MEU BRASIL

agora mesmo! Escreva sobre sua cidade, seu estado ou qualquer outro assunto que você gosta falar.

Matéria neutra pois a CDHU apenas é mencionada como local onde ocorreu uma prisão pela Equipe ROM.

Risco à imagem: Não

A matéria cita CDHU? Sim

31/01/2019

JORNAL DA CIDADE/SALTO DE PIRAPORA

CDHU responde sobre denúncia de venda de casas populares

Matéria negativa sobre denúncia recebida pelo jornal de que algumas pessoas comtempladas com moradias no Jardim José Ermínio de Moraes estariam comercializando as casas que acabaram de receber.

Risco à imagem: Não

Ações de assessoria de imprensa: a matéria apresenta a resposta da CDHU para essa denúncia, que explica as possíveis punições para quem correte tais irregularidades.

A matéria cita CDHU? Sim

31/01/2019

G1/NACIONAL

Moradores reclamam de centro comunitário abandonado há 14 anos em Marília

Matéria negativa sobre prédio que foi entregue pela CDHU há 14 anos e jamais foi usado, estando praticamente destruído. No entanto, há referência de que a responsável pela administração do local sempre foi a Prefeitura

Pontos positivos: a CDHU entregou o prédio para ficar sob responsabilidade da Prefeitura

Risco à imagem: Não

Ações de assessoria de imprensa: a matéria apresenta uma nota da CDHU explicando que entregou o prédio do centro comunitário para a Prefeitura e que o empreendimento teve investimento de R$ 6,1 bilhões.

A matéria cita CDHU? Sim

31/01/2019

PORTAL GAZETA SÃO CARLOS/SÃO CARLOS

Vereador Gustavo Pozzi cobra mais uma vez início das obras da USF no CDHU - Portal Gazeta São Carlos

Matéria neutra sobre visita do vereador Gustavo Pozzi ao Conjunto Habitacional Waldomiro Lobbe Sobrinho oara fiscalizar o local onde deveria ser construída uma USF, sob responsabilidade da prefeitura.

Risco à imagem: Não

A matéria cita CDHU? Sim

31/01/2019

JORNAL JOSEENSE NEWS/SÃO JOSÉ DOS CAMPOS

CDHU entrega 132 casas para famílias de São Bento do Sapucaí

Matéria positiva para a CDHU sobre a entrega de 132 casas em São Bento do Sapucaí, no conjunto habitacional São Bento do Sapucaí C – Nova Conquista II. Informação de que a CDHU investiu R$ 15,6 milhões no empreendimento.

Risco à imagem: Não

A matéria cita CDHU? Sim

31/01/2019

PORTAL MAXPRESS

CDHU entrega 132 casas para famílias de São Bento do Sapucaí

Matéria positiva para a CDHU sobre a entrega de 132 casas em São Bento do Sapucaí, no conjunto habitacional São Bento do Sapucaí C – Nova Conquista II. Informação de que a CDHU investiu R$ 15,6 milhões no empreendimento.

Risco à imagem: Não

A matéria cita CDHU? Sim

31/01/2019

EDMIR CHEDID

Piracaia prepara terreno para construção de moradias populares

Matéria neutra com destaque para as iniciativas do deputado Edmar Chedid. É relatado que o governo do estado está trabalhando na preparação de um terrono doado à CDHU para futura construção de moradias populares, podendo atender 79 famílias de baixa renda.

Risco à imagem: Não

A matéria cita CDHU? Sim

31/01/2019

A12.COM/REDE VIDA/APARECIDA

Moradores do Miguel Vieira em Potim reclamam de buracos e abandono do bairro

Matéria com um destaque negativo para "Moradores do CDHU de Vila Mariana em Aparecida sofrem com entulho, poeira, animais peçonhentos e fluxo constante de caminhões".

Risco à imagem: Não

A matéria cita CDHU? Sim

01/02/2019

MAIS EXPRESSÃO ONLINE/INDAIATUBA

Dois Guardas Civis ficam feridos após colisão - Jornal Mais Expressão

Matéria neutra relatando um acidente envolvendo dois guardas civis e um carro do Conselho Tutelar. CDHU apenas é mencionado como referência do local do acidente.

Risco à imagem: Não

A matéria cita CDHU? Sim

01/02/2019

JUS.COM.BR

Possibilidade e Condições de implementação da Cobrança de Contribuição Condominial em Núcleos Habitacionais de Cunho Social, sob a perspectiva da Urbanização da Pobreza

Matéria positiva para a CDHU, que é citada como como exemplo de grande relevância em São Paulo pela atuação de promover condições dignas de moradia para população de baixo poder aquisitivo.

Risco à imagem: Não

A matéria cita CDHU? Sim

01/02/2019

VISÃO OESTE/OSASCO

Igor Soares entrega iluminação a LED na Rodovia Engenheiro Renê Benedito da Silva

Matéria positiva sobre nova iluminação na Rodovia Renê Benedito da Silva, que irá dar mais segurança a pedestres e motoristas. A região da CDHU da Vila Gióia está entre os locais beneficiados.

Risco à imagem: Não

A matéria cita CDHU? Sim

01/02/2019

JORNAL CORREIO DE CAPIVARI

Plantio de mudas de árvores em área do conjunto habitacional do Caraça

Matéria positiva sobre plantio de mais de três mil mudas de árvores em conjunto habitacional no bairro Caraça. A matéria também menciona que os contemplados com casas populares tiveram que comparecer à CDHU para oficializar os endereços.

Risco à imagem: Não

A matéria cita CDHU? Sim

30/01/2019

PORTAL MAXPRESS

CDHU entrega 132 moradias em São Bento do Sapucaí

Matéria positiva para a CDHU sobre a entrega de 132 casas em São Bento do Sapucaí, no conjunto habitacional São Bento do Sapucaí C – Nova Conquista II. Informação de que a CDHU investiu R$ 15,6 milhões no empreendimento.

Risco à imagem: Não

A matéria cita CDHU? Sim

02/02/2019

O COLINENSE

Dieb empossa 144 novos funcionários na Educação

Matéria neutra sobre posse de novos 144 funcionários da área educacional. A CDHU é mencionada apenas na fala do prefeito Dieb, quando abordado que o funcionamento da escola no CDHU 2 contribuirá para ultrapassar 90% de atendimento em creche.

Risco à imagem: Não

A matéria cita CDHU? Sim

02/02/2019

BLOG JORNAL FOLHA NOROESTE/JALES

Entrega das 99 casas da CDHU está prevista para o dia 09/02

Matéria positiva sobre antecipação da entrega de 99 casas populares em Jales. Destaque para a atuação do prefeito Flávio Prandi.

Pontos positivos: informação de que a CDHU registrou 2.874 inscrições de interessados nas novas moradias

Risco à imagem: Não

000119

A matéria cita CDHU? Sim

31/01/2019

TRIBUNA LIBERAL ONLINE/SUMARÉ

Projeto Águiade Hortolândia retoma treinosgratuitosde futsalneste ano

Matéria positiva de ação esportiva na quadra da CDHU na Vila São Pedro, com treinos de futsal gratuito para crianças até 12 anos.

Pontos positivos: ação social e esportiva na CDHU

Risco à imagem: Não

A matéria cita CDHU? Sim

30/01/2019

CIDADES DO MEU BRASIL

agora mesmo! Escreva sobre sua cidade, seu estado ou qualquer outro assunto que você gosta falar.

Matéria neutra pois a CDHU apenas é mencionada como local onde ocorreu uma prisão pela Equipe ROM.

Risco à imagem: Não

A matéria cita CDHU? Sim

30/01/2019

COMANDO NOTÍCIA/INDAIATUBA/SÃO PAULO

Guardas ficam feridos em acidente na rua dos Indaiás - Comando Notícia

Matéria neutra, pois só menciona o CDHU como local de referência para um acidente com dois guardas em motos.

Risco à imagem: Não

A matéria cita CDHU? Sim

31/01/2019

G1/NACIONAL

Moradores reclamam de centro comunitário abandonado há 14 anos em Marília

Matéria negativa sobre prédio que foi entregue pela CDHU há 14 anos e jamais foi usado, estando praticamente destruído. No entanto, há referência de que a responsável pela administração do local sempre foi a Prefeitura

Pontos positivos: a CDHU entregou o prédio para ficar sob responsabilidade da Prefeitura

Risco à imagem: Não

Ações de assessoria de imprensa: a matéria apresenta uma nota da CDHU explicando que entregou o prédio do centro comunitário para a Prefeitura e que o empreendimento teve investimento de R$ 6,1 bilhões.

A matéria cita CDHU? Sim

31/01/2019

DIÁRIO DE TAUBATÉ ONLINE/TAUBATÉ

CDHU entrega 132 casas em São Bento do Sapucaí

Matéria positiva para a CDHU sobre a entrega de 132 casas em São Bento do Sapucaí, no conjunto habitacional São Bento do Sapucaí C – Nova Conquista II. Informação de que a CDHU investiu R$ 15,6 milhões no empreendimento.

Risco à imagem: Não

A matéria cita CDHU? Sim

31/01/2019

JORNAL JOSEENSE NEWS/SÃO JOSÉ DOS CAMPOS

CDHU entrega 132 casas para famílias de São Bento do Sapucaí

Matéria positiva para a CDHU sobre a entrega de 132 casas em São Bento do Sapucaí, no conjunto habitacional São Bento do Sapucaí C – Nova Conquista II. Informação de que a CDHU investiu R$ 15,6 milhões no empreendimento.

Risco à imagem: Não

A matéria cita CDHU? Sim

31/01/2019

PORTAL MAXPRESS

CDHU entrega 132 casas para famílias de São Bento do Sapucaí

Matéria positiva para a CDHU sobre a entrega de 132 casas em São Bento do Sapucaí, no conjunto habitacional São Bento do Sapucaí C – Nova Conquista II. Informação de que a CDHU investiu R$ 15,6 milhões no empreendimento.

Risco à imagem: Não

A matéria cita CDHU? Sim

31/01/2019

JORNAL DA CIDADE/SALTO DE PIRAPORA

CDHU responde sobre denúncia de venda de casas populares

Matéria negativa sobre denúncia recebida pelo jornal de que algumas pessoas comtempladas com moradias no Jardim José Ermínio de Moraes estariam comercializando as casas que acabaram de receber.

Risco à imagem: Não

Ações de assessoria de imprensa: a matéria apresenta a resposta da CDHU para essa denúncia, que explica as possíveis punições para quem correte tais irregularidades.

A matéria cita CDHU? Sim

31/01/2019

A12.COM/REDE VIDA/APARECIDA

Moradores do Miguel Vieira em Potim reclamam de buracos e abandono do bairro

Matéria com um destaque negativo para "Moradores do CDHU de Vila Mariana em Aparccida sofrem com entulho, poeira, animais peçonhentos e fluxo constante de caminhões".

Risco à imagem: Não

A matéria cita CDHU? Sim

01/02/2019

MAIS EXPRESSÃO ONLINE/INDAIATUBA

Dois Guardas Civis ficam feridos após colisão - Jornal Mais Expressão

Matéria neutra relatando um acidente envolvendo dois guardas civis e um carro do Conselho Tutelar. CDHU apenas é mencionado como referência do local do acidente.

Risco à imagem: Não

A matéria cita CDHU? Sim

31/01/2019

PORTAL GAZETA SÃO CARLOS/SÃO CARLOS

Vereador Gustavo Pozzi cobra mais uma vez início das obras da USF no CDHU - Portal Gazeta São Carlos

Matéria neutra sobre visita do vereador Gustavo Pozzi ao Conjunto Habitacional Waldomiro Lobbe Sobrinho para fiscalizar o local onde deveria ser construída uma USF, sob responsabilidade da prefeitura.

Risco à imagem: Não

A matéria cita CDHU? Sim

01/02/2019

VISÃO OESTE/OSASCO

Igor Soares entrega iluminação a LED na Rodovia Engenheiro Renê Benedito da Silva

Matéria positiva sobre nova iluminação na Rodovia Renê Benedito da Silva, que irá dar mais segurança a pedestres e motoristas. A região da CDHU da Vila Gióia está entre os locais beneficiados.

Risco à imagem: Não

A matéria cita CDHU? Sim

01/02/2019

JORNAL CORREIO DE CAPIVARI

Plantio de mudas de árvores em área do conjunto habitacional do Caraça

Matéria positiva sobre plantio de mais de três mil mudas de árvores em conjunto habitacional no bairro Caraça. A matéria também menciona que os contemplados com casas populares tiveram que comparecer à CDHU para oficializar os endereços.

Risco à imagem: Não

A matéria cita CDHU? Sim

31/01/2019

EDMIR CHEDID

Piracaia prepara terreno para construção de moradias populares

Matéria neutra com destaque para as iniciativas do deputado Edmar Chedid. É relatado que o governo do estado está trabalhando na preparação de um terrono doado à CDHU para futura construção de moradias populares, podendo atender 79 famílias de baixa renda.

Risco à imagem: Não

A matéria cita CDHU? Sim

02/02/2019

BLOG JORNAL FOLHA NOROESTE/JALES

Entrega das 99 casas da CDHU está prevista para o dia 09/02

Matéria positiva sobre antecipação da entrega de 99 casas populares em Jales. Destaque para a atuação do prefeito Flávio Prandi.

Pontos positivos: informação de que a CDHU registrou 2.874 inscrições de interessados nas novas moradias

Risco à imagem: Não

A matéria cita CDHU? Sim

01/02/2019

JUS.COM.BR

Possibilidade e Condições de implementação da Cobrança de Contribuição Condominial em Núcleos Habitacionais de Cunho Social, sob a perspectiva da Urbanização da Pobreza

Matéria positiva para a CDHU, que é citada como como exemplo de grande relevância em São Paulo pela atuação de promover condições dignas de moradia para população de baixo poder aquisitivo.

Risco à imagem: Não

A matéria cita CDHU? Sim

30/01/2019

COMANDO NOTÍCIA/INDAIATUBA/SÃO PAULO

Guardas ficam feridos em acidente na rua dos Indaiás - Comando Notícia

Matéria neutra, pois só menciona o CDHU como local de referência para um acidente com dois guardas em motos.

Risco à imagem: Não

A matéria cita CDHU? Sim

30/01/2019

PORTAL MAXPRESS

CDHU entrega 132 moradias em São Bento do Sapucaí

Matéria positiva para a CDHU sobre a entrega de 132 casas em São Bento do Sapucaí, no conjunto habitacional São Bento do Sapucaí C – Nova Conquista II. Informação de que a CDHU investiu R$ 15,6 milhões no empreendimento.

Risco à imagem: Não

A matéria cita CDHU? Sim

02/02/2019

O COLINENSE

Dieb empossa 144 novos funcionários na Educação

Matéria neutra sobre posse de novos 144 funcionários da área educacional. A CDHU é mencionada apenas na fala do prefeito Dieb, quando abordado que o funcionamento da escola no CDHU 2 contribuirá para ultrapassar 90% de atendimento em creche.

Risco à imagem: Não

A matéria cita CDHU? Sim

31/01/2019

DIÁRIO DE TAUBATÉ ONLINE/TAUBATÉ

CDHU entrega 132 casas em São Bento do Sapucaí

Matéria positiva para a CDHU sobre a entrega de 132 casas em São Bento do Sapucaí, no conjunto habitacional São Bento do Sapucaí C – Nova Conquista II. Informação de que a CDHU investiu R$ 15,6 milhões no empreendimento.

Risco à imagem: Não

A matéria cita CDHU? Sim

31/01/2019

TRIBUNA LIBERAL ONLINE/SUMARÉ

Projeto Águiade Hortolândia retoma treinosgratuitosde futsalneste ano

Matéria positiva de ação esportiva na quadra da CDHU na Vila São Pedro, com treinos de futsal gratuito para crianças até 12 anos.

Pontos positivos: ação social e esportiva na CDHU

Risco à imagem: Não

A matéria cita CDHU? Sim

30/01/2019

CIDADES DO MEU BRASIL

agora mesmo! Escreva sobre sua cidade, seu estado ou qualquer outro assunto que você gosta falar.

Matéria neutra pois a CDHU apenas é mencionada como local onde ocorreu uma prisão pela Equipe ROM.

Risco à imagem: Não

A matéria cita CDHU? Sim

31/01/2019

JORNAL DA CIDADE/SALTO DE PIRAPORA

CDHU responde sobre denúncia de venda de casas populares

Matéria negativa sobre denúncia recebida pelo jornal de que algumas pessoas comtempladas com moradias no Jardim José Ermínio de Moraes estariam comercializando as casas que acabaram de receber.

Risco à imagem: Não

Ações de assessoria de imprensa: a matéria apresenta a resposta da CDHU para essa denúncia, que explica as possíveis punições para quem correte tais irregularidades.

A matéria cita CDHU? Sim

31/01/2019

G1/NACIONAL

Moradores reclamam de centro comunitário abandonado há 14 anos em Marília

Matéria negativa sobre prédio que foi entregue pela CDHU há 14 anos e jamais foi usado, estando praticamente destruído. No entanto, há referência de que a responsável pela administração do local sempre foi a Prefeitura

Pontos positivos: a CDHU entregou o prédio para ficar sob responsabilidade da Prefeitura

Risco à imagem: Não

Ações de assessoria de imprensa: a matéria apresenta uma nota da CDHU explicando que entregou o prédio do centro comunitário para a Prefeitura e que o empreendimento teve investimento de R$ 6,1 bilhões.

A matéria cita CDHU? Sim

31/01/2019

JORNAL JOSEENSE NEWS/SÃO JOSÉ DOS CAMPOS

CDHU entrega 132 casas para famílias de São Bento do Sapucaí

Matéria positiva para a CDHU sobre a entrega de 132 casas em São Bento do Sapucaí, no conjunto habitacional São Bento do Sapucaí C – Nova Conquista II. Informação de que a CDHU investiu R$ 15,6 milhões no empreendimento.

Risco à imagem: Não

A matéria cita CDHU? Sim

31/01/2019

PORTAL MAXPRESS

CDHU entrega 132 casas para famílias de São Bento do Sapucaí

Matéria positiva para a CDHU sobre a entrega de 132 casas em São Bento do Sapucaí, no conjunto habitacional São Bento do Sapucaí C – Nova Conquista II. Informação de que a CDHU investiu R$ 15,6 milhões no empreendimento.

Risco à imagem: Não

A matéria cita CDHU? Sim

31/01/2019

A12.COM/REDE VIDA/APARECIDA

Moradores do Miguel Vieira em Potim reclamam de buracos e abandono do bairro

Matéria com um destaque negativo para "Moradores do CDHU de Vila Mariana em Aparecida sofrem com entulho, poeira, animais peçonhentos e fluxo constante de caminhões".

Risco à imagem: Não

A matéria cita CDHU? Sim

01/02/2019

MAIS EXPRESSÃO ONLINE/INDAIATUBA

Dois Guardas Civis ficam feridos após colisão - Jornal Mais Expressão

Matéria neutra relatando um acidente envolvendo dois guardas civis e um carro do Conselho Tutelar. CDHU apenas é mencionado como referência do local do acidente.

Risco à imagem: Não

A matéria cita CDHU? Sim

31/01/2019

PORTAL GAZETA SÃO CARLOS/SÃO CARLOS

Vereador Gustavo Pozzi cobra mais uma vez início das obras da USF no CDHU - Portal Gazeta São Carlos

Matéria neutra sobre visita do vereador Gustavo Pozzi ao Conjunto Habitacional Waldomiro Lobbe Sobrinho para fiscalizar o local onde deveria ser construída uma USF, sob responsabilidade da prefeitura.

Risco à imagem: Não

000130

A matéria cita CDHU? Sim

01/02/2019

VISÃO OESTE/OSASCO

Igor Soares entrega iluminação a LED na Rodovia Engenheiro Renê Benedito da Silva

Matéria positiva sobre nova iluminação na Rodovia Renê Benedito da Silva, que irá dar mais segurança a pedestres e motoristas. A região da CDHU da Vila Gióia está entre os locais beneficiados.

Risco à imagem: Não

A matéria cita CDHU? Sim

01/02/2019

JORNAL CORREIO DE CAPIVARI

Plantio de mudas de árvores em área do conjunto habitacional do Caraça

Matéria positiva sobre plantio de mais de três mil mudas de árvores em conjunto habitacional no bairro Caraça. A matéria também menciona que os contemplados com casas populares tiveram que comparecer à CDHU para oficializar os endereços.

Risco à imagem: Não

A matéria cita CDHU? Sim

31/01/2019

EDMIR CHEDID

Piracaia prepara terreno para construção de moradias populares

Matéria neutra com destaque para as iniciativas do deputado Edmar Chedid. É relatado que o governo do estado está trabalhando na preparação de um terrono doado à CDHU para futura construção de moradias populares, podendo atender 79 famílias de baixa renda.

Risco à imagem: Não

A matéria cita CDHU? Sim

02/02/2019

BLOG JORNAL FOLHA NOROESTE/JALES

Entrega das 99 casas da CDHU está prevista para o dia 09/02

Matéria positiva sobre antecipação da entrega de 99 casas populares em Jales. Destaque para a atuação do prefeito Flávio Prandi.

Pontos positivos: informação de que a CDHU registrou 2.874 inscrições de interessados nas novas moradias

Risco à imagem: Não

A matéria cita CDHU? Sim

01/02/2019

JUS.COM.BR

Possibilidade e Condições de implementação da Cobrança de Contribuição Condominial em Núcleos Habitacionais de Cunho Social, sob a perspectiva da Urbanização da Pobreza

Matéria positiva para a CDHU, que é citada como como exemplo de grande relevância em São Paulo pela atuação de promover condições dignas de moradia para população de baixo poder aquisitivo.

Risco à imagem: Não

A matéria cita CDHU? Sim

30/01/2019

PORTAL MAXPRESS

CDHU entrega 132 moradias em São Bento do Sapucaí

Matéria positiva para a CDHU sobre a entrega de 132 casas em São Bento do Sapucaí, no conjunto habitacional São Bento do Sapucaí C – Nova Conquista II. Informação de que a CDHU investiu R$ 15,6 milhões no empreendimento.

Risco à imagem: Não

A matéria cita CDHU? Sim

02/02/2019

O COLINENSE

Dieb empossa 144 novos funcionários na Educação

Matéria neutra sobre posse de novos 144 funcionários da área educacional. A CDHU é mencionada apenas na fala do prefeito Dieb, quando abordado que o funcionamento da escola no CDHU 2 contribuirá para ultrapassar 90% de atendimento em creche.

Risco à imagem: Não

A matéria cita CDHU? Sim

31/01/2019

TRIBUNA LIBERAL ONLINE/SUMARÉ

Projeto Águiade Hortolândia retoma treinosgratuitosde futsalneste ano

Matéria positiva de ação esportiva na quadra da CDHU na Vila São Pedro, com treinos de futsal gratuito para crianças até 12 anos.

Pontos positivos: ação social e esportiva na CDHU

Risco à imagem: Não

A matéria cita CDHU? Sim

30/01/2019

CIDADES DO MEU BRASIL

agora mesmo! Escreva sobre sua cidade, seu estado ou qualquer outro assunto que você gosta falar.

Matéria neutra pois a CDHU apenas é mencionada como local onde ocorreu uma prisão pela Equipe ROM.

Risco à imagem: Não

A matéria cita CDHU? Sim

30/01/2019

COMANDO NOTÍCIA/INDAIATUBA/SÃO PAULO

Guardas ficam feridos em acidente na rua dos Indaiás - Comando Notícia

Matéria neutra, pois só menciona o CDHU como local de referência para um acidente com dois guardas em motos.

Risco à imagem: Não

A matéria cita CDHU? Sim

31/01/2019

G1/NACIONAL

Moradores reclamam de centro comunitário abandonado há 14 anos em Marília

Matéria negativa sobre prédio que foi entregue pela CDHU há 14 anos e jamais foi usado, estando praticamente destruído. No entanto, há referência de que a responsável pela administração do local sempre foi a Prefeitura

Pontos positivos: a CDHU entregou o prédio para ficar sob responsabilidade da Prefeitura

Risco à imagem: Não

Ações de assessoria de imprensa: a matéria apresenta uma nota da CDHU explicando que entregou o prédio do centro comunitário para a Prefeitura e que o empreendimento teve investimento de R$ 6,1 bilhões.

A matéria cita CDHU? Sim

31/01/2019

DIÁRIO DE TAUBATÉ ONLINE/TAUBATÉ

CDHU entrega 132 casas em São Bento do Sapucaí

Matéria positiva para a CDHU sobre a entrega de 132 casas em São Bento do Sapucaí, no conjunto habitacional São Bento do Sapucaí C – Nova Conquista II. Informação de que a CDHU investiu R$ 15,6 milhões no empreendimento.

Risco à imagem: Não

A matéria cita CDHU? Sim

31/01/2019

PORTAL MAXPRESS

CDHU entrega 132 casas para famílias de São Bento do Sapucaí

Matéria positiva para a CDHU sobre a entrega de 132 casas em São Bento do Sapucaí, no conjunto habitacional São Bento do Sapucaí C – Nova Conquista II. Informação de que a CDHU investiu R$ 15,6 milhões no empreendimento.

Risco à imagem: Não

A matéria cita CDHU? Sim

31/01/2019

JORNAL DA CIDADE/SALTO DE PIRAPORA

CDHU responde sobre denúncia de venda de casas populares

Matéria negativa sobre denúncia recebida pelo jornal de que algumas pessoas contempladas com moradias no Jardim José Ermínio de Moraes estariam comercializando as casas que acabaram de receber.

Risco à imagem: Não

Ações de assessoria de imprensa: a matéria apresenta a resposta da CDHU para essa denúncia, que explica as possíveis punições para quem correte tais irregularidades.

A matéria cita CDHU? Sim

01/02/2019

MAIS EXPRESSÃO ONLINE/INDAIATUBA

Dois Guardas Civis ficam feridos após colisão - Jornal Mais Expressão

Matéria neutra relatando um acidente envolvendo dois guardas civis e um carro do Conselho Tutelar. CDHU apenas é mencionado como referência do local do acidente.

Risco à imagem: Não

A matéria cita CDHU? Sim

31/01/2019

PORTAL GAZETA SÃO CARLOS/SÃO CARLOS

Vereador Gustavo Pozzi cobra mais uma vez início das obras da USF no CDHU - Portal Gazeta São Carlos

Matéria neutra sobre visita do vereador Gustavo Pozzi ao Conjunto Habitacional Waldomiro Lobbe Sobrinho oara fiscalizar o local onde deveria ser construída uma USF, sob responsabilidade da prefeitura.

Risco à imagem: Não

A matéria cita CDHU? Sim

31/01/2019

JORNAL JOSEENSE NEWS/SÃO JOSÉ DOS CAMPOS

CDHU entrega 132 casas para famílias de São Bento do Sapucaí

Matéria positiva para a CDHU sobre a entrega de 132 casas em São Bento do Sapucaí, no conjunto habitacional São Bento do Sapucaí C – Nova Conquista II. Informação de que a CDHU investiu R$ 15,6 milhões no empreendimento.

Risco à imagem: Não

A matéria cita CDHU? Sim

01/02/2019

JORNAL CORREIO DE CAPIVARI

Plantio de mudas de árvores em área do conjunto habitacional do Caraça

Matéria positiva sobre plantio de mais de três mil mudas de árvores em conjunto habitacional no bairro Caraça. A matéria também menciona que os contemplados com casas populares tiveram que comparecer à CDHU para oficializar os endereços.

Risco à imagem: Não

A matéria cita CDHU? Sim

31/01/2019

EDMIR CHEDID

Piracaia prepara terreno para construção de moradias populares

Matéria neutra com destaque para as iniciativas do deputado Edmar Chedid. É relatado que o governo do estado está trabalhando na preparação de um terrono doado à CDHU para futura construção de moradias populares, podendo atender 79 famílias de baixa renda.

Risco à imagem: Não

A matéria cita CDHU? Sim

31/01/2019

A12.COM/REDE VIDA/APARECIDA

Moradores do Miguel Vieira em Potim reclamam de buracos e abandono do bairro

Matéria com um destaque negativo para "Moradores do CDHU de Vila Mariana em Aparecida sofrem com entulho, poeira, animais peçonhentos e fluxo constante de caminhões".

Risco à imagem: Não

A matéria cita CDHU? Sim

01/02/2019

JUS.COM.BR

Possibilidade e Condições de implementação da Cobrança de Contribuição Condominial em Núcleos Habitacionais de Cunho Social, sob a perspectiva da Urbanização da Pobreza

Matéria positiva para a CDHU, que é citada como como exemplo de grande relevância em São Paulo pela atuação de promover condições dignas de moradia para população de baixo poder aquisitivo.

Risco à imagem: Não

A matéria cita CDHU? Sim

01/02/2019

VISÃO OESTE/OSASCO

Igor Soares entrega iluminação a LED na Rodovia Engenheiro Renê Benedito da Silva

Matéria positiva sobre nova iluminação na Rodovia Renê Benedito da Silva, que irá dar mais segurança a pedestres e motoristas. A região da CDHU da Vila Gióia está entre os locais beneficiados.

Risco à imagem: Não

A matéria cita CDHU? Sim

02/02/2019

O COLINENSE

Dieb empossa 144 novos funcionários na Educação

Matéria neutra sobre posse de novos 144 funcionários da área educacional. A CDHU é mencionada apenas na fala do prefeito Dieb, quando abordado que o funcionamento da escola no CDHU 2 contribuirá para ultrapassar 90% de atendimento em creche.

Risco à imagem: Não

A matéria cita CDHU? Sim

02/02/2019

BLOG JORNAL FOLHA NOROESTE/JALES

Entrega das 99 casas da CDHU está prevista para o dia 09/02

Matéria positiva sobre antecipação da entrega de 99 casas populares em Jales. Destaque para a atuação do prefeito Flávio Prandi.

Pontos positivos: informação de que a CDHU registrou 2.874 inscrições de interessados nas novas moradias

Risco à imagem: Não

A matéria cita CDHU? Sim

03/02/2019

JORNAL DE JALES

Casas da CDHU serão entregues no próximo sábado

Matéria positiva sobre antecipação da entrega de 99 casas populares em Jales. Destaque para a atuação do prefeito Flávio Prandi.

Pontos positivos: informação de que a CDHU registrou 2.874 inscrições de interessados nas novas moradias

Risco à imagem: Não

A matéria cita CDHU? Sim

03/02/2019

JCNET/BAURU

Região tem barragem de baixo risco e experiência em monitoramento

Matéria neutra moradias que ficam em áreas de risco próximas a barragens com reservatório de água. A CDHU é mencionada em parcerias existentes com as prefeituras para transferir esses moradores para outros conjuntos habitacionais que estão ou serão construídos.

Risco à imagem: Não

A matéria cita CDHU? Sim

03/02/2019

PREFEITURA DE VALINHOS

Valinhos suspende temporariamente construção de edifícios

Matéria neutra sobre decreto que suspende a construção de condomínios verticais em Valinhos, com exceção para os construídos com caráter social ligados a diversões órgãos públicos, dentre eles a CDHU.

Risco à imagem: Não

A matéria cita CDHU? Sim

03/02/2019

PREFEITURA DE VALINHOS

Valinhos suspende construção de edifícios

Matéria neutra sobre decreto que suspende a construção de condomínios verticais em Valinhos, com exceção para os construídos com caráter social ligados a diversões órgãos públicos, dentre eles a CDHU.

Risco à imagem: Não

A matéria cita CDHU? Sim

000142

04/02/2019

REGIÃO NOROESTE.COM/FERNANDÓPOLIS

Região Noroeste

Matéria negativa sobre briga de casal que ocorreu no Conjunto Habitacional de Santa Fé do Sul, com agressão do homem à namorada. O homem trabalha na empresa que está construindo casas para a CDHU.

Risco à imagem: Não

Ações de assessoria de imprensa: apesar de acontecido no CDHU, a briga foi um acontecimento isolado e nã há relação direta com a Companhia.

A matéria cita CDHU? Sim

04/02/2019

REGIÃO NOROESTE.COM/FERNANDÓPOLIS

Região Noroeste

Matéria negativa sobre briga de casal que ocorreu no Conjunto Habitacional de Santa Fé do Sul, com agressão do homem à namorada. O homem trabalha na empresa que está construindo casas para a CDHU.

Risco à imagem: Não

Ações de assessoria de imprensa: apesar de acontecido no CDHU, a briga foi um acontecimento isolado e não há relação direta com a Companhia.

A matéria cita CDHU? Sim

04/02/2019

PORTAL MAXPRESS

Secretaria de Habitação lança Nossa Casa para reduzir preço da moradia de interesse social

Matéria neutra sobre projeto do governo estadual que vai oferecer "cheques-moradia" a famílias de baixa renda para impulsionar a política de habitação. Menção de que o programa irá complementar à produção da CDHU para aumentar a oferta de unidades habitacionais.

Risco à imagem: Não

A matéria cita CDHU? Sim

04/02/2019

JOVEM PAN

Governo de SP anuncia projeto 'Nossa Casa' para a área da habitação

Matéria neutra sobre projeto do governo estadual que vai oferecer "cheques-moradia" a famílias de baixa renda para impulsionar a política de habitação. Menção a CDHU apenas como comparação de que o a iniciativa para construção de casas será semlhando a já existente.

Risco à imagem: Não

A matéria cita CDHU? Sim

04/02/2019

JORNAL DO POVO

História de ourinhenses poderão entrar em série cinematográfica

Matéria neutra, pois só mencia a CDHU como local onde acontecerão entrevistas para o projeto cinematográfico sobre a cidade de Ourinhos.

Risco à imagem: Não

A matéria cita CDHU? Sim

04/02/2019

JORNAL DO POVO

História de ourinhenses poderão entrar em série cinematográfica

Matéria neutra, pois só mencia a CDHU como local onde acontecerão entrevistas para o projeto cinematográfico sobre a cidade de Ourinhos.

Risco à imagem: Não

A matéria cita CDHU? Sim

04/02/2019

ATA NEWS

Conheça sobre o procedimento de agendamento, inscrições e sorteio das 104 casas da CDHU em Salmourão

Matéria positiva que explica como funciona o processo para inscrição de interessados no sorteio de novas casas construídas pela CDHU.

Risco à imagem: Não

A matéria cita CDHU? Sim

04/02/2019

GOVERNO DE SÃO PAULO

CDHU promove sorteio de unidades habitacionais em Pedrinhas Paulista

Matéria positiva sobre sorteio de 53 casas no empreendimento Pedrinhas Paulista D, viabilizado pela CDHU. Informações em detalhes sobre a infraestrutura das moradias.

Pontos positivos: CDHU citada diversas vezes na matéria, com destaque de que viabilizou a construção do empreendimento

Risco à imagem: Não

A matéria cita CDHU? Sim

04/02/2019

SÃO CARLOS EM REDE/SÃO CARLOS

Governo do Estado construirá 60 mil moradias de interesse social em SP

Matéria neutra sobre projeto do governo estadual que vai oferecer "cheques-moradia" a famílias de baixa renda para impulsionar a política de habitação. Menção de que o programa irá complementar à produção da CDHU para aumentar a oferta de unidades habitacionais.

Risco à imagem: Não

A matéria cita CDHU? Sim

04/02/2019

PAPARAZZI NEWS

População de Castilho consome 50% água de forma consciente afirma concessionária

Matéria positiva explicativa sobre consumo de água. Menção de que o bairro CDHU está entre os que menos consomem.

Risco à imagem: Não

A matéria cita CDHU? Sim

04/02/2019

GUARULHOS HOJE

Governo de SP lança programa que construirá 60 mil moradias para pessoas de baixa renda

Matéria neutra sobre projeto do governo estadual que vai oferecer "cheques-moradia" a famílias de baixa renda para impulsionar a política de habitação. Menção de que o programa irá complementar à produção da CDHU para aumentar a oferta de unidades habitacionais.

Risco à imagem: Não

A matéria cita CDHU? Sim

04/02/2019

BRAGANÇA JORNAL DIÁRIO ON LINE

'Arrastões de limpeza' são retomados

Matéria neutra sobre Arrastão da Limpeza ques está passando por diversos bairros, entre eles o CDHU.O objetivo da ação é eliminar possíveis criadouros das larvas do mosquito transmissor da dengue.

Pontos positivos: ação social de saúde e meio ambiente

Risco à imagem: Não

A matéria cita CDHU? Sim

04/02/2019

TUDO EM ARUJÁ

Obras de ampliação da creche Seiji

Matéria neutra para a CDHU sobre investimentos feitos no Centro Municipal de Educação Infantil Seiji Shiguematsu. Ele está localizado no bairro Jardim Emília, onde cresceu a demanda por vagas após a entrega de moradias da CDHU.

Risco à imagem: Não

A matéria cita CDHU? Sim

05/02/2019

BLOGS DO ESTADÃO

Olá, você pode ler até 5 matérias* grátis todo mês!

Matéria negativa sobre condenação de Paulo Vieira, pois segundo o Ministério Público ficou comprovado o desvio de verbas para beneficiar seis empregadas dele com unidades imobiliárias do CDHU e auxílio-moradia.

Risco à imagem: Sim

Ações de assessoria de imprensa: divulgação de nota explicativa da CDHU sobre o acontecido e a relação da Companhia com esse caso, com as ações que estão sendo tomadas.

A matéria cita CDHU? Sim

05/02/2019

BLOGS DO ESTADÃO

Procuradoria pede condenação de Paulo Vieira por desvios de R$ 7,7 mi na Dersa

Matéria negativa sobre condenação de Paulo Vieira, pois segundo o Ministério Público ficou comprovado o desvio de verbas para beneficiar seis empregadas dele com unidades imobiliárias do CDHU e auxílio-moradia.

Risco à imagem: Sim

Ações de assessoria de imprensa: divulgação de nota explicativa da CDHU sobre o acontecido e a relação da Companhia com esse caso, com as ações que estão sendo tomadas.

A matéria cita CDHU? Sim

05/02/2019

PORTALNEWS

Prefeitura começa as obras de ampliação da Seiji Shiguematsu

Matéria neutra para a CDHU sobre investimentos feitos no Centro Municipal de Educação Infantil Seiji Shiguematsu. Ele está localizado no bairro Jardim Emília, onde cresceu a demanda por vagas após a entrega de moradias da CDHU.

Risco à imagem: Não

A matéria cita CDHU? Sim

05/02/2019

BLOGS DO ESTADÃO

Procuradoria pede condenação de Paulo Vieira por desvios de R$ 7,7 mi na Dersa

Matéria negativa sobre condenação de Paulo Vieira, pois segundo o Ministério Público ficou comprovado o desvio de verbas para beneficiar seis empregadas dele com unidades imobiliárias do CDHU e auxílio-moradia.

Risco à imagem: Sim

Ações de assessoria de imprensa: divulgação de nota explicativa da CDHU sobre o acontecido e a relação da Companhia com esse caso, com as ações que estão sendo tomadas.

A matéria cita CDHU? Sim

05/02/2019

BLOG POLÍTICA LIVRE/SALVADOR

Procuradoria pede condenação de Paulo Vieira por desvios de R$ 7,7 mi na Dersa

Matéria negativa sobre condenação de Paulo Vieira, pois segundo o Ministério Público ficou comprovado o desvio de verbas para beneficiar seis empregadas dele com unidades imobiliárias do CDHU e auxílio-moradia.

Risco à imagem: Sim

Ações de assessoria de imprensa: divulgação de nota explicativa da CDHU sobre o acontecido e a relação da Companhia com esse caso, com as ações que estão sendo tomadas.

A matéria cita CDHU? Sim

05/02/2019

BR18

Alegações finais contra ex-diretor da Dersa

Matéria negativa sobre condenação de Paulo Vieira, pois segundo o Ministério Público ficou comprovado o desvio de verbas para beneficiar seis empregadas dele com unidades imobiliárias do CDHU e auxílio-moradia.

Risco à imagem: Sim

Ações de assessoria de imprensa: divulgação de nota explicativa da CDHU sobre o acontecido e a relação da Companhia com esse caso, com as ações que estão sendo tomadas.

A matéria cita CDHU? Sim

05/02/2019

JORNAL IPANEMA ONLINE/VOTORANTIM

Governo Doria lança "Nossa Casa" e construirá 60 mil moradias de interesse social

Matéria neutra sobre projeto do governo estadual que vai oferecer "cheques-moradia" a famílias de baixa renda para impulsionar a política de habitação. Menção de que o programa irá complementar à produção da CDHU para aumentar a oferta de unidades habitacionais.

Risco à imagem: Não

A matéria cita CDHU? Sim

05/02/2019

DIÁRIO DO LITORAL ONLINE/SANTOS

Bairro Pilões, em Cubatão, fica debaixo de água mais uma vez

Matéria neutra para a CDHU sobre o sofrimento de moradores de Pilões, em Cubatão, com os constantes alagamentos em chuvas fortes. No último parágrafo é informado que a Secretaria Municipal de Habitação prevê a transferência das famílias para um conjunto habitacional projetado pela CDHU, mas sem prazo para ocorrer.

Risco à imagem: Não

A matéria cita CDHU? Sim

05/02/2019

MATÃO URGENTE

Rota 190: Acidente de trânsito, ameaça e auto localizado

Matéria neutra com nota sobre desentendimento de um casal nos predinhos do CDHU Jardim Paraíso. A polícia foi chamada, ouviu as duas partes, que logo foram liberadas.

Risco à imagem: Não

A matéria cita CDHU? Sim

05/02/2019

JORNAL FLORIPA

Alegações finais contra ex-diretor da Dersa

Matéria negativa sobre condenação de Paulo Vieira, pois segundo o Ministério Público ficou comprovado o desvio de verbas para beneficiar seis empregadas dele com unidades imobiliárias do CDHU e auxílio-moradia.

Risco à imagem: Sim

Ações de assessoria de imprensa: divulgação de nota explicativa da CDHU sobre o acontecido e a relação da Companhia com esse caso, com as ações que estão sendo tomadas.

A matéria cita CDHU? Sim

04/02/2019

A12.COM/REDE VIDA/APARECIDA

[MDS] Jason Derulo, David Guetta, Nicky Minaj & Willy William – Goodbye

Chamada para nota negativa sobre paralisação de obra do CDHU no Bairro Santa Terezinha.

Risco à imagem: Não

Ações de assessoria de imprensa: entrar em contato com o veículo de imprensa e informar o que está sendo feito para resolver a situação

A matéria cita CDHU? Sim

05/02/2019

PORTAL MAXPRESS

Governo do Estado lança programa Nossa Casa e construirá 60 mil moradias de interesse social

Matéria neutra sobre projeto do governo estadual que vai oferecer "cheques-moradia" a famílias de baixa renda para impulsionar a política de habitação. Menção de que o programa irá complementar à produção da CDHU para aumentar a oferta de unidades habitacionais.

Risco à imagem: Não

A matéria cita CDHU? Sim

04/02/2019

A12.COM/REDE VIDA/APARECIDA

Bolsa de Empregos - 04 de Fevereiro de 2019

Chamada para nota negativa sobre paralisação de obra do CDHU no Bairro Santa Terezinha.

Risco à imagem: Não

Ações de assessoria de imprensa: entrar em contato com o veículo de imprensa e informar o que está sendo feito para resolver a situação

A matéria cita CDHU? Sim

04/02/2019

A12.COM/REDE VIDA/APARECIDA

Obra do CDHU no bairro Santa Terezinha é paralisada

Chamada para nota negativa sobre paralisação de obra do CDHU no Bairro Santa Terezinha. É informado que os trabalhadores alegam falta de pagamento e péssimas condições de alojamento.

Risco à imagem: Não

Ações de assessoria de imprensa: entrar em contato com o veículo de imprensa e informar o que está sendo feito para resolver a situação

A matéria cita CDHU? Sim

05/02/2019

DIÁRIO DO LITORAL ONLINE/SANTOS

Bandas estreantes são os destaques da semana do Carnabanda 2019

Matéria neutra sobre bloqueio na rua Um (CDHU) por conta do desfile do Carnabanda.

Risco à imagem: Não

A matéria cita CDHU? Sim

05/02/2019

SÃO CARLOS AGORA

Adolescente tenta esconder drogas no telhado da garagem

Matéria neutra sobre um adolescente que foi encontrado em prédio do CDHU na Vila Isabel com entorpecentes.

Risco à imagem: Não

A matéria cita CDHU? Sim

05/02/2019

PREFEITURA DE SANTOS

Bandas estreantes são os destaques da semana do Carnabanda

Matéria neutra sobre bloqueio na rua Um (CDHU) por conta do desfile do Carnabanda.

Risco à imagem: Não

A matéria cita CDHU? Sim

05/02/2019

GOVERNO DE SÃO PAULO

Famílias de São Bento do Sapucaí recebem unidades da CDHU

Matéria positiva sobre entrega de 132 moradias no Conjunto Habitacional Nova Conquista II, em São Bento do Sapucaí. A matéria detalha a infraestrutura das unidades e o processo de sorteio que aconteceu.

Pontos positivos: informa o total investido pela CDHU e Agência Casa Paulista nas unidades que estão em construção em São José dos Campos

Risco à imagem: Não

A matéria cita CDHU? Sim

05/02/2019

G1/NACIONAL

Família procura jovem de 19 anos desaparecida em Marília: 'Nunca saiu sem me avisar'

Matéria neutra uma jovem que está desaparecido. A última vez que ela foi visto foi no bairro CDHU, onde o namorado dela mora.

Risco à imagem: Não

A matéria cita CDHU? Sim

05/02/2019

UOL NOTÍCIAS - ÚLTIMAS NOTÍCIAS/SÃO PAULO

Procuradoria pede condenação de Paulo Vieira por desvios de R$ 7,7 mi na Dersa

Matéria negativa sobre condenação de Paulo Vieira, pois segundo o Ministério Público ficou comprovado o desvio de verbas para beneficiar seis empregadas dele com unidades imobiliárias do CDHU e auxílio-moradia.

Risco à imagem: Sim

Ações de assessoria de imprensa: divulgação de nota explicativa da CDHU sobre o acontecido e a relação da Companhia com esse caso, com as ações que estão sendo tomadas.

A matéria cita CDHU? Sim

05/02/2019

G1/NACIONAL

Jovem que estava desaparecida em Marília volta para casa, diz mãe

Matéria neutra que informa que uma jovem que estava desaparecida há 1 dia foi encontrada no bairro CDHU.

Risco à imagem: Não

A matéria cita CDHU? Sim

05/02/2019

GAÚCHAZH./PORTO ALEGRE

Procuradoria pede condenação de Paulo Vieira por desvios de R$ 7,7 mi na Dersa

Matéria negativa sobre condenação de Paulo Vieira, pois segundo o Ministério Público ficou comprovado o desvio de verbas para beneficiar seis empregadas dele com unidades imobiliárias do CDHU e auxílio-moradia.

Risco à imagem: Sim

Ações de assessoria de imprensa: divulgação de nota explicativa da CDHU sobre o acontecido e a relação da Companhia com esse caso, com as ações que estão sendo tomadas.

A matéria cita CDHU? Sim

05/02/2019

ACONTECE BOTUCATU

Forças de Segurança prendem "Tio do PCC" em Itatinga

Matéria negativa sobre prisão de um homem por tráfico de drogas. Ele foi encontrado no CDHU Mário Covas.

Risco à imagem: Não

Ações de assessoria de imprensa: apesar de não ser de culpa da CDHU, o caso pode dar a percepção de que o CDHU é um local perigoso, de uso de drogas. Podem ser trabalhadas pautas de ações positivas que acontecem no local.

A matéria cita CDHU? Sim

000159

05/02/2019

A CRÍTICA ONLINE/CAMPO GRANDE

Procuradoria pede condenação de Paulo Vieira por desvios de R$ 7,7 mi na Dersa

Matéria negativa sobre condenação de Paulo Vieira, pois segundo o Ministério Público ficou comprovado o desvio de verbas para beneficiar seis empregadas dele com unidades imobiliárias do CDHU e auxílio-moradia.

Risco à imagem: Sim

Ações de assessoria de imprensa: divulgação de nota explicativa da CDHU sobre o acontecido e a relação da Companhia com esse caso, com as ações que estão sendo tomadas.

A matéria cita CDHU? Sim

05/02/2019

FOLHA DA REGIÃO ONLINE/ARAÇATUBA

Procuradoria pede condenação de Paulo Vieira por desvios de R$ 7,7 mi na Dersa

Matéria negativa sobre condenação de Paulo Vieira, pois segundo o Ministério Público ficou comprovado o desvio de verbas para beneficiar seis empregadas dele com unidades imobiliárias do CDHU e auxílio-moradia.

Risco à imagem: Sim

Ações de assessoria de imprensa: divulgação de nota explicativa da CDHU sobre o acontecido e a relação da Companhia com esse caso, com as ações que estão sendo tomadas.

A matéria cita CDHU? Sim

05/02/2019

TAROBÁ NEWS/CASCAVEL

Matéria negativa sobre condenação de Paulo Vieira, pois segundo o Ministério Público ficou comprovado o desvio de verbas para beneficiar seis empregadas dele com unidades imobiliárias do CDHU e auxílio-moradia.

Risco à imagem: Sim

Ações de assessoria de imprensa: divulgação de nota explicativa da CDHU sobre o acontecido e a relação da Companhia com esse caso, com as ações que estão sendo tomadas.

A matéria cita CDHU? Sim

05/02/2019

A CRÍTICA ONLINE/CAMPO GRANDE

Procuradoria pede condenação de Paulo Vieira por desvios de R$ 7,7 mi na Dersa

Matéria negativa sobre condenação de Paulo Vieira, pois segundo o Ministério Público ficou comprovado o desvio de verbas para beneficiar seis empregadas dele com unidades imobiliárias do CDHU e auxílio-moradia.

Risco à imagem: Sim

Ações de assessoria de imprensa: divulgação de nota explicativa da CDHU sobre o acontecido e a relação da Companhia com esse caso, com as ações que estão sendo tomadas.

A matéria cita CDHU? Sim

05/02/2019

DIÁRIO DE NOTÍCIAS ONLINE/SÃO PAULO

Procuradoria pede condenação de Paulo Vieira por desvios de R$ 7,7 mi na Dersa

Matéria negativa sobre condenação de Paulo Vieira, pois segundo o Ministério Público ficou comprovado o desvio de verbas para beneficiar seis empregadas dele com unidades imobiliárias do CDHU e auxílio-moradia.

Risco à imagem: Sim

Ações de assessoria de imprensa: divulgação de nota explicativa da CDHU sobre o acontecido e a relação da Companhia com esse caso, com as ações que estão sendo tomadas.

A matéria cita CDHU? Sim

05/02/2019

TRIBUNA PR/CURITIBA

Procuradoria pede condenação de Paulo Vieira por desvios de R$ 7,7 mi na Dersa

Matéria negativa sobre condenação de Paulo Vieira, pois segundo o Ministério Público ficou comprovado o desvio de verbas para beneficiar seis empregadas dele com unidades imobiliárias do CDHU e auxílio-moradia.

Risco à imagem: Sim

Ações de assessoria de imprensa: divulgação de nota explicativa da CDHU sobre o acontecido e a relação da Companhia com esse caso, com as ações que estão sendo tomadas.

A matéria cita CDHU? Sim

05/02/2019

MASSA NEWS/CURITIBA

Procuradoria pede condenação de Paulo Vieira por desvios de R$ 7,7 mi na Dersa

Matéria negativa sobre condenação de Paulo Vieira, pois segundo o Ministério Público ficou comprovado o desvio de verbas para beneficiar seis empregadas dele com unidades imobiliárias do CDHU e auxílio-moradia.

Risco à imagem: Sim

Ações de assessoria de imprensa: divulgação de nota explicativa da CDHU sobre o acontecido e a relação da Companhia com esse caso, com as ações que estão sendo tomadas.

A matéria cita CDHU? Sim

05/02/2019

A TARDE ONLINE/SALVADOR

Procuradoria pede condenação de Paulo Vieira por desvios de R$ 7,7 mi na Dersa

Matéria negativa sobre condenação de Paulo Vieira, pois segundo o Ministério Público ficou comprovado o desvio de verbas para beneficiar seis empregadas dele com unidades imobiliárias do CDHU e auxílio-moradia.

Risco à imagem: Sim

Ações de assessoria de imprensa: divulgação de nota explicativa da CDHU sobre o acontecido e a relação da Companhia com esse caso, com as ações que estão sendo tomadas.

A matéria cita CDHU? Sim

05/02/2019

TRIBUNA DO INTERIOR ONLINE/CAMPO MOURÃO

Procuradoria pede condenação de Paulo Vieira por desvios de R$ 7,7 mi na Dersa

Matéria negativa sobre condenação de Paulo Vieira, pois segundo o Ministério Público ficou comprovado o desvio de verbas para beneficiar seis empregadas dele com unidades imobiliárias do CDHU e auxílio-moradia.

Risco à imagem: Sim

Ações de assessoria de imprensa: divulgação de nota explicativa da CDHU sobre o acontecido e a relação da Companhia com esse caso, com as ações que estão sendo tomadas.

A matéria cita CDHU? Sim

05/02/2019

CGN/CASCAVEL

Procuradoria pede condenação de Paulo Vieira por desvios de R$ 7,7 mi na Dersa

Matéria negativa sobre condenação de Paulo Vieira, pois segundo o Ministério Público ficou comprovado o desvio de verbas para beneficiar seis empregadas dele com unidades imobiliárias do CDHU e auxílio-moradia.

Risco à imagem: Sim

Ações de assessoria de imprensa: divulgação de nota explicativa da CDHU sobre o acontecido e a relação da Companhia com esse caso, com as ações que estão sendo tomadas.

A matéria cita CDHU? Sim

05/02/2019

JB ONLINE/RIO DE JANEIRO

Procuradoria pede condenação de Paulo Vieira por desvios de R$ 7,7 mi na Dersa

Matéria negativa sobre condenação de Paulo Vieira, pois segundo o Ministério Público ficou comprovado o desvio de verbas para beneficiar seis empregadas dele com unidades imobiliárias do CDHU e auxílio-moradia.

Risco à imagem: Sim

Ações de assessoria de imprensa: divulgação de nota explicativa da CDHU sobre o acontecido e a relação da Companhia com esse caso, com as ações que estão sendo tomadas.

A matéria cita CDHU? Sim

05/02/2019

TERRA/SÃO PAULO

Procuradoria pede condenação de Paulo Vieira por desvios de R$ 7,7 mi na Dersa

Matéria negativa sobre condenação de Paulo Vieira, pois segundo o Ministério Público ficou comprovado o desvio de verbas para beneficiar seis empregadas dele com unidades imobiliárias do CDHU e auxílio-moradia.

Risco à imagem: Sim

Ações de assessoria de imprensa: divulgação de nota explicativa da CDHU sobre o acontecido e a relação da Companhia com esse caso, com as ações que estão sendo tomadas.

A matéria cita CDHU? Sim

05/02/2019

PORTAL MEON/SÃO JOSÉ DOS CAMPOS

Procuradoria pede condenação de Paulo Vieira por desvios de R$ 7,7 mi na Dersa

Matéria negativa sobre condenação de Paulo Vieira, pois segundo o Ministério Público ficou comprovado o desvio de verbas para beneficiar seis empregadas dele com unidades imobiliárias do CDHU e auxílio-moradia.

Risco à imagem: Sim

Ações de assessoria de imprensa: divulgação de nota explicativa da CDHU sobre o acontecido e a relação da Companhia com esse caso, com as ações que estão sendo tomadas.

A matéria cita CDHU? Sim

05/02/2019

DIÁRIO ONLINE/DIÁRIO DO GRANDE ABC/SANTO ANDRÉ

Procuradoria pede condenação de Paulo Vieira por desvios de R$ 7,7 mi na Dersa

Matéria negativa sobre condenação de Paulo Vieira, pois segundo o Ministério Público ficou comprovado o desvio de verbas para beneficiar seis empregadas dele com unidades imobiliárias do CDHU e auxílio-moradia.

Risco à imagem: Sim

Ações de assessoria de imprensa: divulgação de nota explicativa da CDHU sobre o acontecido e a relação da Companhia com esse caso, com as ações que estão sendo tomadas.

A matéria cita CDHU? Sim

05/02/2019

BOL

Procuradoria pede condenação de Paulo Vieira por desvios de R$ 7,7 mi na Dersa

Matéria negativa sobre condenação de Paulo Vieira, pois segundo o Ministério Público ficou comprovado o desvio de verbas para beneficiar seis empregadas dele com unidades imobiliárias do CDHU e auxílio-moradia.

Risco à imagem: Sim

Ações de assessoria de imprensa: divulgação de nota explicativa da CDHU sobre o acontecido e a relação da Companhia com esse caso, com as ações que estão sendo tomadas.

A matéria cita CDHU? Sim

05/02/2019

ISTOÉ ONLINE/SÃO PAULO

Procuradoria pede condenação de Paulo Vieira por desvios de R$ 7,7 mi na Dersa

Matéria negativa sobre condenação de Paulo Vieira, pois segundo o Ministério Público ficou comprovado o desvio de verbas para beneficiar seis empregadas dele com unidades imobiliárias do CDHU e auxílio-moradia.

Risco à imagem: Sim

Ações de assessoria de imprensa: divulgação de nota explicativa da CDHU sobre o acontecido e a relação da Companhia com esse caso, com as ações que estão sendo tomadas.

A matéria cita CDHU? Sim

05/02/2019

JORNAL DO OESTE ONLINE/TOLEDO

Procuradoria pede condenação de Paulo Vieira por desvios de R$ 7,7 mi na Dersa

Matéria negativa sobre condenação de Paulo Vieira, pois segundo o Ministério Público ficou comprovado o desvio de verbas para beneficiar seis empregadas dele com unidades imobiliárias do CDHU e auxílio-moradia.

Risco à imagem: Sim

Ações de assessoria de imprensa: divulgação de nota explicativa da CDHU sobre o acontecido e a relação da Companhia com esse caso, com as ações que estão sendo tomadas.

A matéria cita CDHU? Sim

05/02/2019

TERRA/SÃO PAULO

Procuradoria pede condenação de Paulo Vieira por desvios de R$ 7,7 mi na Dersa

Matéria negativa sobre condenação de Paulo Vieira, pois segundo o Ministério Público ficou comprovado o desvio de verbas para beneficiar seis empregadas dele com unidades imobiliárias do CDHU e auxílio-moradia.

Risco à imagem: Sim

Ações de assessoria de imprensa: divulgação de nota explicativa da CDHU sobre o acontecido e a relação da Companhia com esse caso, com as ações que estão sendo tomadas.

A matéria cita CDHU? Sim

05/02/2019

DIÁRIO DO SUDOESTE ON LINE/PATO BRANCO

Procuradoria pede condenação de Paulo Vieira por desvios de R$ 7,7 mi na Dersa

Matéria negativa sobre condenação de Paulo Vieira, pois segundo o Ministério Público ficou comprovado o desvio de verbas para beneficiar seis empregadas dele com unidades imobiliárias do CDHU e auxílio-moradia.

Risco à imagem: Sim

Ações de assessoria de imprensa: divulgação de nota explicativa da CDHU sobre o acontecido e a relação da Companhia com esse caso, com as ações que estão sendo tomadas.

A matéria cita CDHU? Sim

05/02/2019

CORREIO DO PAPAGAIO ONLINE/SÃO LOURENÇO

Procuradoria pede condenação de Paulo Vieira por desvios de R$ 7,7 mi na Dersa

Matéria negativa sobre condenação de Paulo Vieira, pois segundo o Ministério Público ficou comprovado o desvio de verbas para beneficiar seis empregadas dele com unidades imobiliárias do CDHU e auxílio-moradia.

Risco à imagem: Sim

Ações de assessoria de imprensa: divulgação de nota explicativa da CDHU sobre o acontecido e a relação da Companhia com esse caso, com as ações que estão sendo tomadas.

A matéria cita CDHU? Sim

05/02/2019

ISTOÉ DINHEIRO ONLINE/SÃO PAULO

Procuradoria pede condenação de Paulo Vieira por desvios de R$ 7,7 mi na Dersa

Matéria negativa sobre condenação de Paulo Vieira, pois segundo o Ministério Público ficou comprovado o desvio de verbas para beneficiar seis empregadas dele com unidades imobiliárias do CDHU e auxílio-moradia.

Risco à imagem: Sim

Ações de assessoria de imprensa: divulgação de nota explicativa da CDHU sobre o acontecido e a relação da Companhia com esse caso, com as ações que estão sendo tomadas.

A matéria cita CDHU? Sim

05/02/2019

JORNALDEBRASILIA.COM.BR/BRASÍLIA

Procuradoria pede condenação de Paulo Vieira por desvios de R$ 7,7 mi na Dersa

Matéria negativa sobre condenação de Paulo Vieira, pois segundo o Ministério Público ficou comprovado o desvio de verbas para beneficiar seis empregadas dele com unidades imobiliárias do CDHU e auxílio-moradia.

Risco à imagem: Sim

Ações de assessoria de imprensa: divulgação de nota explicativa da CDHU sobre o acontecido e a relação da Companhia com esse caso, com as ações que estão sendo tomadas.

A matéria cita CDHU? Sim

05/02/2019

PORTAL GUARULHOS WEB/GUARULHOS

Procuradoria pede condenação de Paulo Vieira por desvios de R$ 7,7 mi na Dersa

Matéria negativa sobre condenação de Paulo Vieira, pois segundo o Ministério Público ficou comprovado o desvio de verbas para beneficiar seis empregadas dele com unidades imobiliárias do CDHU e auxílio-moradia.

Risco à imagem: Sim

Ações de assessoria de imprensa: divulgação de nota explicativa da CDHU sobre o acontecido e a relação da Companhia com esse caso, com as ações que estão sendo tomadas.

A matéria cita CDHU? Sim

05/02/2019

PORTAL DO HOLANDA/MANAUS

Procuradoria pede condenação de Paulo Vieira por desvios de R$ 7,7 mi na Dersa

Matéria negativa sobre condenação de Paulo Vieira, pois segundo o Ministério Público ficou comprovado o desvio de verbas para beneficiar seis empregadas dele com unidades imobiliárias do CDHU e auxílio-moradia.

Risco à imagem: Sim

Ações de assessoria de imprensa: divulgação de nota explicativa da CDHU sobre o acontecido e a relação da Companhia com esse caso, com as ações que estão sendo tomadas.

A matéria cita CDHU? Sim

05/02/2019

ESHOJE ONLINE/VITÓRIA

Procuradoria pede condenação de Paulo Vieira por desvios de R$ 7,7 mi na Dersa

Matéria negativa sobre condenação de Paulo Vieira, pois segundo o Ministério Público ficou comprovado o desvio de verbas para beneficiar seis empregadas dele com unidades imobiliárias do CDHU e auxílio-moradia.

Risco à imagem: Sim

Ações de assessoria de imprensa: divulgação de nota explicativa da CDHU sobre o acontecido e a relação da Companhia com esse caso, com as ações que estão sendo tomadas.

A matéria cita CDHU? Sim

05/02/2019

METRÔ NEWS

Procuradoria pede condenação de Paulo Vieira por desvios de R$ 7,7 mi na Dersa

Matéria negativa sobre condenação de Paulo Vieira, pois segundo o Ministério Público ficou comprovado o desvio de verbas para beneficiar seis empregadas dele com unidades imobiliárias do CDHU e auxílio-moradia.

Risco à imagem: Sim

Ações de assessoria de imprensa: divulgação de nota explicativa da CDHU sobre o acontecido e a relação da Companhia com esse caso, com as ações que estão sendo tomadas.

A matéria cita CDHU? Sim

05/02/2019

RD REPÓRTER DIÁRIO ONLINE/SANTO ANDRÉ

Procuradoria pede condenação de Paulo Vieira por desvios de R$ 7,7 mi na Dersa

Matéria negativa sobre condenação de Paulo Vieira, pois segundo o Ministério Público ficou comprovado o desvio de verbas para beneficiar seis empregadas dele com unidades imobiliárias do CDHU e auxílio-moradia.

Risco à imagem: Sim

Ações de assessoria de imprensa: divulgação de nota explicativa da CDHU sobre o acontecido e a relação da Companhia com esse caso, com as ações que estão sendo tomadas.

A matéria cita CDHU? Sim

05/02/2019

FOLHA NOBRE

Universidade de São Paulo recebe workshop sobre áreas de risco | São Paulo

Matéria positiva sobre a realização do workshop "Coprodução na Gestão de Riscos de Escorregamentos em Assentamentos Precários". Entre os participantes estava o arquiteto Renato Daud, da CDHU, que demonstrou o projeto de urbanização de comunidades e usou o exemplo do Jardim Santo André e da Vila Nova União.

Pontos positivos: participação de um funcionário da CDHU em evento relevante

Risco à imagem: Não

A matéria cita CDHU? Sim

05/02/2019

24 HORAS NEWS/CUIABÁ

PR-SP pede condenação de ex-diretores da Dersa por desvios de R$7,7 mi

Matéria negativa sobre condenação de Paulo Vieira, pois segundo o Ministério Público ficou comprovado o desvio de verbas para beneficiar seis empregadas dele com unidades imobiliárias do CDHU e auxílio-moradia.

Risco à imagem: Sim

Ações de assessoria de imprensa: divulgação de nota explicativa da CDHU sobre o acontecido e a relação da Companhia com esse caso, com as ações que estão sendo tomadas.

A matéria cita CDHU? Sim

05/02/2019

FOLHA DE VALINHOS

Procuradoria pede condenação de Paulo Vieira por desvios de R$ 7,7 mi na Dersa

Matéria negativa sobre condenação de Paulo Vieira, pois segundo o Ministério Público ficou comprovado o desvio de verbas para beneficiar seis empregadas dele com unidades imobiliárias do CDHU e auxílio-moradia.

Risco à imagem: Sim

Ações de assessoria de imprensa: divulgação de nota explicativa da CDHU sobre o acontecido e a relação da Companhia com esse caso, com as ações que estão sendo tomadas.

A matéria cita CDHU? Sim

05/02/2019

NDD - NOTÍCIAS DO DIA

PR-SP pede condenação de ex-diretores da Dersa por desvios de R$7,7 mi

Matéria negativa sobre condenação de Paulo Vieira, pois segundo o Ministério Público ficou comprovado o desvio de verbas para beneficiar seis empregadas dele com unidades imobiliárias do CDHU e auxílio-moradia.

Risco à imagem: Sim

Ações de assessoria de imprensa: divulgação de nota explicativa da CDHU sobre o acontecido e a relação da Companhia com esse caso, com as ações que estão sendo tomadas.

A matéria cita CDHU? Sim

05/02/2019

JORNAIS VIRTUAIS

Procuradoria pede condenação de Paulo Vieira por desvios de R$ 7,7 mi na Dersa

Matéria negativa sobre condenação de Paulo Vieira, pois segundo o Ministério Público ficou comprovado o desvio de verbas para beneficiar seis empregadas dele com unidades imobiliárias do CDHU e auxílio-moradia.

Risco à imagem: Sim

Ações de assessoria de imprensa: divulgação de nota explicativa da CDHU sobre o acontecido e a relação da Companhia com esse caso, com as ações que estão sendo tomadas.

A matéria cita CDHU? Sim

05/02/2019

NDD - NOTÍCIAS DO DIA

Procuradoria pede condenação de Paulo Vieira por desvios de R$ 7,7 mi na Dersa

Matéria negativa sobre condenação de Paulo Vieira, pois segundo o Ministério Público ficou comprovado o desvio de verbas para beneficiar seis empregadas dele com unidades imobiliárias do CDHU e auxílio-moradia.

Risco à imagem: Sim

Ações de assessoria de imprensa: divulgação de nota explicativa da CDHU sobre o acontecido e a relação da Companhia com esse caso, com as ações que estão sendo tomadas.

A matéria cita CDHU? Sim

05/02/2019

OLÍMPIA 24 HORAS/OLÍMPIA

LIMPEZA URBANA - Cronograma do Cata-Galhos e Limpeza da cidade continua nos bairros

Matéria neutra que cita CDHU I e CDHU II entre os locais que receberão o serviço de poda e coleta de galhos de ruas e avenidas.

Risco à imagem: Não

Ações de assessoria de imprensa: -

A matéria cita CDHU? Sim

05/02/2019

PORTAL DCI/SÃO PAULO

Procuradoria pede condenação de Paulo Vieira por desvios de R$ 7,7 mi na Dersa

Matéria negativa sobre condenação de Paulo Vieira, pois segundo o Ministério Público ficou comprovado o desvio de verbas para beneficiar seis empregadas dele com unidades imobiliárias do CDHU e auxílio-moradia.

Risco à imagem: Sim

Ações de assessoria de imprensa: divulgação de nota explicativa da CDHU sobre o acontecido e a relação da Companhia com esse caso, com as ações que estão sendo tomadas.

A matéria cita CDHU? Sim

05/02/2019

NDD - NOTÍCIAS DO DIA

PR-SP pede condenação de ex-diretores da Dersa por desvios de R$7,7 mi

Matéria negativa sobre condenação de Paulo Vieira, pois segundo o Ministério Público ficou comprovado o desvio de verbas para beneficiar seis empregadas dele com unidades imobiliárias do CDHU e auxílio-moradia.

Risco à imagem: Sim

Ações de assessoria de imprensa: divulgação de nota explicativa da CDHU sobre o acontecido e a relação da Companhia com esse caso, com as ações que estão sendo tomadas.

A matéria cita CDHU? Sim

05/02/2019

NDD - NOTÍCIAS DO DIA

Procuradoria pede condenação de Paulo Vieira por desvios de R$ 7,7 mi na Dersa

Matéria negativa sobre condenação de Paulo Vieira, pois segundo o Ministério Público ficou comprovado o desvio de verbas para beneficiar seis empregadas dele com unidades imobiliárias do CDHU e auxílio-moradia.

Risco à imagem: Sim

Ações de assessoria de imprensa: divulgação de nota explicativa da CDHU sobre o acontecido e a relação da Companhia com esse caso, com as ações que estão sendo tomadas.

A matéria cita CDHU? Sim

05/02/2019

PORTAL DCI/SÃO PAULO

Procuradoria pede condenação de Paulo Vieira por desvios de R$ 7,7 mi na Dersa

Matéria negativa sobre condenação de Paulo Vieira, pois segundo o Ministério Público ficou comprovado o desvio de verbas para beneficiar seis empregadas dele com unidades imobiliárias do CDHU e auxílio-moradia.

Risco à imagem: Sim

Ações de assessoria de imprensa: divulgação de nota explicativa da CDHU sobre o acontecido e a relação da Companhia com esse caso, com as ações que estão sendo tomadas.

A matéria cita CDHU? Sim

05/02/2019

WEB DIÁRIO/OSASCO

João Doria vai reunir prefeitos para o Programa Nossa Casa

Matéria neutra que informa que o governador João Dória reunirá os prefeitos interessados em aderir ao programa Nossa Casa, que irá construir 60 mil moradias de interesse social. O secretário estadual de Habitação, Flavio Amary, menciona que esse projeto irá complementar as ações da CDHU.

Risco à imagem: Não

A matéria cita CDHU? Sim

05/02/2019

GOVERNO DE SÃO PAULO

Universidade de São Paulo recebe workshop sobre áreas de risco | São Paulo

Matéria positiva sobre a realização do workshop "Coprodução na Gestão de Riscos de Escorregamentos em Assentamentos Precários". Entre os participantes estava o arquiteto Renato Daud, da CDHU, que demonstrou o projeto de urbanização de comunidades e usou o exemplo do Jardim Santo André e da Vila Nova União.

Pontos positivos: participação de um funcionário da CDHU em evento relevante

Risco à imagem: Não

A matéria cita CDHU? Sim

05/02/2019

TRIBUNA DO AGRESTE

Procuradoria pede condenação de Paulo Vieira por desvios de R$ 7,7 mi na Dersa

Matéria negativa sobre condenação de Paulo Vieira, pois segundo o Ministério Público ficou comprovado o desvio de verbas para beneficiar seis empregadas dele com unidades imobiliárias do CDHU e auxílio-moradia.

Risco à imagem: Sim

Ações de assessoria de imprensa: divulgação de nota explicativa da CDHU sobre o acontecido e a relação da Companhia com esse caso, com as ações que estão sendo tomadas.

A matéria cita CDHU? Sim

05/02/2019

SABE DE NADA

PR-SP pede condenação de ex-diretores da Dersa por desvios de R$7,7 mi

Matéria negativa sobre condenação de Paulo Vieira, pois segundo o Ministério Público ficou comprovado o desvio de verbas para beneficiar seis empregadas dele com unidades imobiliárias do CDHU e auxílio-moradia.

Risco à imagem: Sim

Ações de assessoria de imprensa: divulgação de nota explicativa da CDHU sobre o acontecido e a relação da Companhia com esse caso, com as ações que estão sendo tomadas.

A matéria cita CDHU? Sim

06/02/2019

PREFEITURA DE VALINHOS

Prefeito anuncia escrituras para casas do São Marcos

Matéria neutra, pois destaca o prefeito Marcos José da Silva, que anunciou que irá entregar as escrituras definitivas das casas dos moradores que tiverem quitado o financiamento junto à CDHU.

Risco à imagem: Não

A matéria cita CDHU? Sim

05/02/2019

BUSKAKI NEWS/PIRACICABA

Bandas estreantes são os destaques da semana do Carnabanda 2019 em Santos

Matéria neutra sobre bloqueio na rua Um (CDHU) por conta do desfile do Carnabanda.

Risco à imagem: Não

A matéria cita CDHU? Sim

000181

06/02/2019

FOLHA DE S.PAULO ONLINE/SÃO PAULO

'Jamais sonhei ver um projeto anticorrupção tão abrangente', diz leitor

Matéria neutra com mensagens enviadas por leitores do jornal. Entre os textos há uma mensagem do superintendente de comunicação da CDHU, José Fernando Lefcadito, comentando sobre a matéria do projeto Nossa Casa e afirmando que diferentemente do que foi mencionado na reportagem, o secretário de Habitação, Flávio Amary, não é diretor-executivo do Secovi-SP.

Risco à imagem: Não

A matéria cita CDHU? Sim

06/02/2019

AGÊNCIA 14 NEWS

PM e GCM prendem homem de 30 anos por tráfico em Itatinga

Matéria negativa sobre prisão de um homem por tráfico de drogas. Ele foi encontrado no CDHU Mário Covas, em Itatinga.

Risco à imagem: Não

Ações de assessoria de imprensa: apesar de não ser de culpa da CDHU, o caso pode dar a percepção de que o CDHU é um local perigoso, de uso de drogas. Podem ser trabalhadas pautas de ações positivas que acontecem no local.

A matéria cita CDHU? Sim

06/02/2019

PREFEITURA DE VALINHOS

Construção do campo de futebol do Jd. São Marcos

Matéria positiva, pois afirma que o Jardim São Marcos ganhará um campo de futebol. Apesar de destacar iniciativas do prefeito de Valinhos, a CDHU é mencionada no histórico do Jardim São Marco, onde a Companhia foi responsável por sua construção e é o bairro popular com o maior número de casas, 903.

Risco à imagem: Não

Ações de assessoria de imprensa:

A matéria cita CDHU? Sim

06/02/2019

FOLHA DE S.PAULO ONLINE/SÃO PAULO

'Jamais sonhei ver um projeto anticorrupção tão abrangente', diz leitor

Matéria neutra com mensagens enviadas por leitores do jornal. Entre os textos há uma mensagem do superintendente de comunicação da CDHU, José Fernando Lefcadito, comentando sobre a matéria do projeto Nossa Casa e afirmando que diferentemente do que foi mencionado na reportagem, o secretário de Habitação, Flávio Amary, não é diretor-executivo do Secovi-SP.

Risco à imagem: Não

A matéria cita CDHU? Sim

06/02/2019

ALPHA NOTÍCIAS/BOTUCATU

Integrante de facção criminosa é preso por tráfico de entorpecentes em Itatinga

Matéria negativa sobre prisão de homem procurado pela justiça. Menção ao CDHU como local da prisão.

Risco à imagem: Não

Ações de assessoria de imprensa: apesar de não ser de culpa da CDHU, a prisão de um procurado da justiça no conjunto habitacional pode trazer uma imagem negativa ao local. Podem ser trabalhadas pautas de ações positivas que acontecem no local.

A matéria cita CDHU? Sim

06/02/2019

PREFEITURA DE VALINHOS

Construção do campo de futebol do Jd. São Marcos está em fase final

Matéria positiva, pois afirma que o Jardim São Marcos ganhará um campo de futebol. Apesar de destacar iniciativas do prefeito de Valinhos, a CDHU é mencionada no histórico do Jardim São Marco, onde a Companhia foi responsável por sua construção e é o bairro popular com o maior número de casas, 903.

Risco à imagem: Não

A matéria cita CDHU? Sim

05/02/2019

A12.COM/REDE VIDA/APARECIDA

Equipe de bombeiros voluntários de Guaratinguetá retornam a cidade após trabalho de apoio às vitimas

Chamada negativa para nota sobre a CDHU relatar a dificuldade financeira de empresa responsável pelas obras no bairro de Santa Terezinha em Aparecida. Ainda há a afirmação de que não há prazo para retomada da construção das moradias.

Risco à imagem: Não

Ações de assessoria de imprensa: a nota já indica ser um comunicado oficial da CDHU. Sugestão de acompanhar a repercussão da notícia e fornecer declarações aos jornalistas.

A matéria cita CDHU? Sim

05/02/2019

EM.COM.BR/BELO HORIZONTE

Procuradoria pede condenação de Paulo Vieira por desvios de R$ 7,7 mi na Dersa

Matéria negativa sobre condenação de Paulo Vieira, pois segundo o Ministério Público ficou comprovado o desvio de verbas para beneficiar seis empregadas dele com unidades imobiliárias do CDHU e auxílio-moradia.

Risco à imagem: Sim

Ações de assessoria de imprensa: divulgação de nota explicativa da CDHU sobre o acontecido e a relação da Companhia com esse caso, com as ações que estão sendo tomadas.

A matéria cita CDHU? Sim

05/02/2019

A12.COM/REDE VIDA/APARECIDA

1,8 bilhão de views é a marca de Zé Neto & Cristiano no Youtube

Chamada negativa para nota afirmando que as obras no bairro de Santa Terezinha estão paralisadas.

Risco à imagem: Não

Ações de assessoria de imprensa: fornecer informações se há expectativa de quando serão retomadas e o que a CDHU está fazendo a respeito.

A matéria cita CDHU? Sim

05/02/2019

A12.COM/REDE VIDA/APARECIDA

[MUTLEY] Bailão do Assunção & Bagunçinha smirnoff

Chamada negativa para nota afirmando que as obras no bairro de Santa Terezinha estão paralisadas.

Risco à imagem: Não

Ações de assessoria de imprensa: fornecer informações se há expectativa de quando serão retomadas e o que a CDHU está fazendo a respeito.

A matéria cita CDHU? Sim

04/02/2019

HOJE MAIS - ANDRADINA

50% da população de Castilho consome água de forma consciente

Matéria positiva explicativa sobre consumo de água. Menção de que o bairro CDHU está entre os que menos consomem.

Pontos positivos: a matéria contém dicas para consumo consciente

Risco à imagem: Não

A matéria cita CDHU? Sim

06/02/2019

CRUZEIRO DO SUL ONLINE/SOROCABA

Nossa Casa

Matéria neutra sobre projeto do governo estadual que vai oferecer "cheques-moradia" a famílias de baixa renda para impulsionar a política de habitação. Menção de que o programa irá complementar à produção da CDHU para aumentar a oferta de unidades habitacionais.

Risco à imagem: Não

A matéria cita CDHU? Sim

06/02/2019

PORTAL MAXPRESS

CDHU entrega 208 apartamentos em Santos

Matéria positiva sobre entrega pela CDHU de 208 apartamentos em Santos, construídos em dois conjuntos habitacionais.

Risco à imagem: Não

A matéria cita CDHU? Sim

04/02/2019

PORTAL CASTILHO

50% DA POPULAÇÃO DE CASTILHO CONSOME ÁGUA DE FORMA CONSCIENTE

Matéria positiva explicativa sobre consumo de água. Menção de que o bairro CDHU está entre os que menos consomem.

Pontos positivos: a matéria contém dicas para consumo consciente

Risco à imagem: Não

A matéria cita CDHU? Sim

06/02/2019

G1/NACIONAL

Presidente Epitácio recebe o espetáculo 'O Sumiço do Segismundo' nesta sexta-feira

Matéria neutra sobre apresentação do espetáculo "O sumiço de Segismundo" na Praça da CDHU, em Campinal.

Pontos positivos: evento cultural na CDHU

Risco à imagem: Não

A matéria cita CDHU? Sim

06/02/2019

CLIQUE ABC/SÃO BERNARDO DO CAMPO

Governo do Estado lança programa Nossa Casa e construirá 60 mil moradias de interesse social

Matéria neutra sobre projeto do governo estadual que vai oferecer "cheques-moradia" a famílias de baixa renda para impulsionar a política de habitação. Menção de que o programa irá complementar à produção da CDHU para aumentar a oferta de unidades habitacionais.

Risco à imagem: Não

A matéria cita CDHU? Sim

07/02/2019

MPF - MINISTÉRIO PÚBLICO FEDERAL/BRASÍLIA

Lava Jato/SP pede pena máxima para ex-diretor da Dersa por desvios de R$ 7 milhões no Rodoanel

Matéria negativa pedido da Operação Lava Jato na ampliação da pena para Paulo Vieira. A pena pode chegar a 80 anos de prisão. Em investigação, o Ministério Público comprovou o desvio de verbas para beneficiar seis empregadas dele com imóveis do CDHU. Elas foram incluídas como supostas moradoras do traçado do rodoanel que foram desalojadas pela obra.

Risco à imagem: Sim

Ações de assessoria de imprensa: divulgação de nota explicativa da CDHU sobre o acontecido e a relação da Companhia com esse caso, com as ações que estão sendo tomadas.

A matéria cita CDHU? Sim

06/02/2019

JORNAL VICENTINO ONLINE/SÃO VICENTE

Mutirão atende moradores do Penedo e Primavera atingidos pelo temporal

Matéria negativa sobre assistência da Prefeitura de São Vicente a moradores de conjuntos habitacionais construídos pelo CDHU que foram atingidos por fortes chuvas. Uma moradora afirma que a responsabilidade é do Estado, por meio da CDHU.

Pontos positivos: evento cultural na CDHU

Risco à imagem: Não

Ações de assessoria de imprensa: fazer um esclarecimento sobre responsabilidades e o que a CDHU pode fazer para contribuir para esse caso e que outros não aconteçam

A matéria cita CDHU? Sim

07/02/2019

BLOGS DO ESTADÃO

Olá, você pode ler até 5 matérias* grátis todo mês!

Matéria negativa pedido da Operação Lava Jato na ampliação da pena para Paulo Vieira. A pena pode chegar a 80 anos de prisão. Em investigação, o Ministério Público comprovou o desvio de verbas para beneficiar seis empregadas dele com imóveis do CDHU. Elas foram incluídas como supostas moradoras do traçado do rodoanel que foram desalojadas pela obra.

Risco à imagem: Sim

Ações de assessoria de imprensa: divulgação de nota explicativa da CDHU sobre o acontecido e a relação da Companhia com esse caso, com as ações que estão sendo tomadas.

A matéria cita CDHU? Sim

07/02/2019

BLOGS DO ESTADÃO

Lava Jato pede mais de 80 anos de cadeia para ex-diretor da Dersa Paulo Vieira

Matéria negativa pedido da Operação Lava Jato na ampliação da pena para Paulo Vieira. A pena pode chegar a 80 anos de prisão. Em investigação, o Ministério Público comprovou o desvio de verbas para beneficiar seis empregadas dele com imóveis do CDHU. Elas foram incluídas como supostas moradoras do traçado do rodoanel que foram desalojadas pela obra.

Risco à imagem: Sim

Ações de assessoria de imprensa: divulgação de nota explicativa da CDHU sobre o acontecido e a relação da Companhia com esse caso, com as ações que estão sendo tomadas.

A matéria cita CDHU? Sim

07/02/2019

AGÊNCIA ESTADO/SÃO PAULO

Lava jato pede mais de 80 anos de cadeia para ex-diretor da Dersa Paulo Vieira

Matéria negativa pedido da Operação Lava Jato na ampliação da pena para Paulo Vieira. A pena pode chegar a 80 anos de prisão. Em investigação, o Ministério Público comprovou o desvio de verbas para beneficiar seis empregadas dele com imóveis do CDHU. Elas foram incluídas como supostas moradoras do traçado do rodoanel que foram desalojadas pela obra.

Risco à imagem: Sim

Ações de assessoria de imprensa: divulgação de nota explicativa da CDHU sobre o acontecido e a relação da Companhia com esse caso, com as ações que estão sendo tomadas.

A matéria cita CDHU? Sim

07/02/2019

BLOG JORNAL FOLHA NOROESTE/JALES

Lava Jato/SP pede pena máxima para ex-diretor da Dersa por desvios de R$ 7 milhões no Rodoanel

Matéria negativa pedido da Operação Lava Jato na ampliação da pena para Paulo Vieira. A pena pode chegar a 80 anos de prisão. Em investigação, o Ministério Público comprovou o desvio de verbas para beneficiar seis empregadas dele com imóveis do CDHU. Elas foram incluídas como supostas moradoras do traçado do rodoanel que foram desalojadas pela obra.

Risco à imagem: Sim

Ações de assessoria de imprensa: divulgação de nota explicativa da CDHU sobre o acontecido e a relação da Companhia com esse caso, com as ações que estão sendo tomadas.

A matéria cita CDHU? Sim

07/02/2019

R7.COM/SÃO PAULO

Lava Jato pede pena máxima para ex-diretor da Dersa por desvios

Lava Jato pede mais de 80 anos de cadeia para ex-diretor da Dersa Paulo Vieira

Matéria negativa pedido da Operação Lava Jato na ampliação da pena para Paulo Vieira. A pena pode chegar a 80 anos de prisão. Em investigação, o Ministério Público comprovou o desvio de verbas para beneficiar seis empregadas dele com imóveis do CDHU. Elas foram incluídas como supostas moradoras do traçado do rodoanel que foram desalojadas pela obra.

Risco à imagem: Sim

Ações de assessoria de imprensa: divulgação de nota explicativa da CDHU sobre o acontecido e a relação da Companhia com esse caso, com as ações que estão sendo tomadas.

A matéria cita CDHU? Sim

07/02/2019

BLOG POLÍTICA LIVRE/SALVADOR

Lava jato pede mais de 80 anos de cadeia para ex-diretor da Dersa Paulo Vieira

Lava Jato pede mais de 80 anos de cadeia para ex-diretor da Dersa Paulo Vieira

Matéria negativa pedido da Operação Lava Jato na ampliação da pena para Paulo Vieira. A pena pode chegar a 80 anos de prisão. Em investigação, o Ministério Público comprovou o desvio de verbas para beneficiar seis empregadas dele com imóveis do CDHU. Elas foram incluídas como supostas moradoras do traçado do rodoanel que foram desalojadas pela obra.

Risco à imagem: Sim

Ações de assessoria de imprensa: divulgação de nota explicativa da CDHU sobre o acontecido e a relação da Companhia com esse caso, com as ações que estão sendo tomadas.

A matéria cita CDHU? Sim

07/02/2019

PORTAL DCI/SÃO PAULO

Lava Jato pede mais de 80 anos de cadeia para ex-diretor da Dersa Paulo Vieira

Matéria negativa pedido da Operação Lava Jato na ampliação da pena para Paulo Vieira. A pena pode chegar a 80 anos de prisão. Em investigação, o Ministério Público comprovou o desvio de verbas para beneficiar seis empregadas dele com imóveis do CDHU. Elas foram incluídas como supostas moradoras do traçado do rodoanel que foram desalojadas pela obra.

Risco à imagem: Sim

Ações de assessoria de imprensa: divulgação de nota explicativa da CDHU sobre o acontecido e a relação da Companhia com esse caso, com as ações que estão sendo tomadas.

A matéria cita CDHU? Sim

07/02/2019

R7.COM/SÃO PAULO

Lava Jato pede pena máxima para ex-diretor da Dersa por desvios

Lava Jato pede mais de 80 anos de cadeia para ex-diretor da Dersa Paulo Vieira

Matéria negativa pedido da Operação Lava Jato na ampliação da pena para Paulo Vieira. A pena pode chegar a 80 anos de prisão. Em investigação, o Ministério Público comprovou o desvio de verbas para beneficiar seis empregadas dele com imóveis do CDHU. Elas foram incluídas como supostas moradoras do traçado do rodoanel que foram desalojadas pela obra.

Risco à imagem: Sim

Ações de assessoria de imprensa: divulgação de nota explicativa da CDHU sobre o acontecido e a relação da Companhia com esse caso, com as ações que estão sendo tomadas.

A matéria cita CDHU? Sim

07/02/2019

DIÁRIO ONLINE/DIÁRIO DO GRANDE ABC/SANTO ANDRÉ

Lava Jato pede mais de 80 anos de cadeia para ex-diretor da Dersa Paulo Vieira

Matéria negativa pedido da Operação Lava Jato na ampliação da pena para Paulo Vieira. A pena pode chegar a 80 anos de prisão. Em investigação, o Ministério Público comprovou o desvio de verbas para beneficiar seis empregadas dele com imóveis do CDHU. Elas foram incluídas como supostas moradoras do traçado do rodoanel que foram desalojadas pela obra.

Risco à imagem: Sim

Ações de assessoria de imprensa: divulgação de nota explicativa da CDHU sobre o acontecido e a relação da Companhia com esse caso, com as ações que estão sendo tomadas.

A matéria cita CDHU? Sim

07/02/2019

A TARDE ONLINE/SALVADOR

Lava Jato pede mais de 80 anos de cadeia para ex

Matéria negativa pedido da Operação Lava Jato na ampliação da pena para Paulo Vieira. A pena pode chegar a 80 anos de prisão. Em investigação, o Ministério Público comprovou o desvio de verbas para beneficiar seis empregadas dele com imóveis do CDHU. Elas foram incluídas como supostas moradoras do traçado do rodoanel que foram desalojadas pela obra.

Risco à imagem: Sim

Ações de assessoria de imprensa: divulgação de nota explicativa da CDHU sobre o acontecido e a relação da Companhia com esse caso, com as ações que estão sendo tomadas.

A matéria cita CDHU? Sim

07/02/2019

TAROBÁ NEWS/CASCAVEL

Lava Jato pede mais de 80 anos de cadeia para ex-diretor da Dersa Paulo Vieira

Matéria negativa pedido da Operação Lava Jato na ampliação da pena para Paulo Vieira. A pena pode chegar a 80 anos de prisão. Em investigação, o Ministério Público comprovou o desvio de verbas para beneficiar seis empregadas dele com imóveis do CDHU. Elas foram incluídas como supostas moradoras do traçado do rodoanel que foram desalojadas pela obra.

Risco à imagem: Sim

Ações de assessoria de imprensa: divulgação de nota explicativa da CDHU sobre o acontecido e a relação da Companhia com esse caso, com as ações que estão sendo tomadas.

A matéria cita CDHU? Sim

07/02/2019

UOL NOTÍCIAS - ÚLTIMAS NOTÍCIAS/SÃO PAULO

Lava Jato pede mais de 80 anos de cadeia para ex-diretor da Dersa Paulo Vieira

Matéria negativa pedido da Operação Lava Jato na ampliação da pena para Paulo Vieira. A pena pode chegar a 80 anos de prisão. Em investigação, o Ministério Público comprovou o desvio de verbas para beneficiar seis empregadas dele com imóveis do CDHU. Elas foram incluídas como supostas moradoras do traçado do rodoanel que foram desalojadas pela obra.

Risco à imagem: Sim

Ações de assessoria de imprensa: divulgação de nota explicativa da CDHU sobre o acontecido e a relação da Companhia com esse caso, com as ações que estão sendo tomadas.

A matéria cita CDHU? Sim

07/02/2019

FOLHA DA REGIÃO ONLINE/ARAÇATUBA

Lava Jato pede mais de 80 anos de cadeia para ex-diretor da Dersa Paulo Vieira

Matéria negativa pedido da Operação Lava Jato na ampliação da pena para Paulo Vieira. A pena pode chegar a 80 anos de prisão. Em investigação, o Ministério Público comprovou o desvio de verbas para beneficiar seis empregadas dele com imóveis do CDHU. Elas foram incluídas como supostas moradoras do traçado do rodoanel que foram desalojadas pela obra.

Risco à imagem: Sim

Ações de assessoria de imprensa: divulgação de nota explicativa da CDHU sobre o acontecido e a relação da Companhia com esse caso, com as ações que estão sendo tomadas.

A matéria cita CDHU? Sim

07/02/2019

CORREIO DO PAPAGAIO ONLINE/SÃO LOURENÇO

Lava Jato pede mais de 80 anos de cadeia para ex-diretor da Dersa Paulo Vieira

Matéria negativa pedido da Operação Lava Jato na ampliação da pena para Paulo Vieira. A pena pode chegar a 80 anos de prisão. Em investigação, o Ministério Público comprovou o desvio de verbas para beneficiar seis empregadas dele com imóveis do CDHU. Elas foram incluídas como supostas moradoras do traçado do rodoanel que foram desalojadas pela obra.

Risco à imagem: Sim

Ações de assessoria de imprensa: divulgação de nota explicativa da CDHU sobre o acontecido e a relação da Companhia com esse caso, com as ações que estão sendo tomadas.

A matéria cita CDHU? Sim

07/02/2019

CGN/CASCAVEL

Lava Jato pede mais de 80 anos de cadeia para ex-diretor da Dersa Paulo Vieira

Matéria negativa pedido da Operação Lava Jato na ampliação da pena para Paulo Vieira. A pena pode chegar a 80 anos de prisão. Em investigação, o Ministério Público comprovou o desvio de verbas para beneficiar seis empregadas dele com imóveis do CDHU. Elas foram incluídas como supostas moradoras do traçado do rodoanel que foram desalojadas pela obra.

Risco à imagem: Sim

Ações de assessoria de imprensa: divulgação de nota explicativa da CDHU sobre o acontecido e a relação da Companhia com esse caso, com as ações que estão sendo tomadas.

A matéria cita CDHU? Sim

07/02/2019

DIÁRIO DE NOTÍCIAS ONLINE/SÃO PAULO

Lava Jato pede mais de 80 anos de cadeia para ex-diretor da Dersa Paulo Vieira

Matéria negativa pedido da Operação Lava Jato na ampliação da pena para Paulo Vieira. A pena pode chegar a 80 anos de prisão. Em investigação, o Ministério Público comprovou o desvio de verbas para beneficiar seis empregadas dele com imóveis do CDHU. Elas foram incluídas como supostas moradoras do traçado do rodoanel que foram desalojadas pela obra.

Risco à imagem: Sim

Ações de assessoria de imprensa: divulgação de nota explicativa da CDHU sobre o acontecido e a relação da Companhia com esse caso, com as ações que estão sendo tomadas.

A matéria cita CDHU? Sim

07/02/2019

A CRÍTICA ONLINE/CAMPO GRANDE

Lava Jato pede mais de 80 anos de cadeia para ex-diretor da Dersa Paulo Vieira

Matéria negativa pedido da Operação Lava Jato na ampliação da pena para Paulo Vieira. A pena pode chegar a 80 anos de prisão. Em investigação, o Ministério Público comprovou o desvio de verbas para beneficiar seis empregadas dele com imóveis da CDHU. Elas foram incluídas como supostas moradoras do traçado do rodoanel que foram desalojadas pela obra.

Risco à imagem: Sim

Ações de assessoria de imprensa: divulgação de nota explicativa da CDHU sobre o acontecido e a relação da Companhia com esse caso, com as ações que estão sendo tomadas.

A matéria cita CDHU? Sim

07/02/2019

GAÚCHAZH./PORTO ALEGRE

Lava Jato pede mais de 80 anos de cadeia para ex-diretor da Dersa Paulo Vieira

Matéria negativa pedido da Operação Lava Jato na ampliação da pena para Paulo Vieira. A pena pode chegar a 80 anos de prisão. Em investigação, o Ministério Público comprovou o desvio de verbas para beneficiar seis empregadas dele com imóveis do CDHU. Elas foram incluídas como supostas moradoras do traçado do rodoanel que foram desalojadas pela obra.

Risco à imagem: Sim

Ações de assessoria de imprensa: divulgação de nota explicativa da CDHU sobre o acontecido e a relação da Companhia com esse caso, com as ações que estão sendo tomadas.

A matéria cita CDHU? Sim

ESHOJE ONLINE/VITÓRIA / HIPERNOTÍCIAS/CUIABÁ / DIÁRIO DE PERNAMBUCO.COM.BR/RECIFE / RD REPÓRTER DIÁRIO ONLINE/SANTO ANDRÉ / EM.COM.BR/BELO HORIZONTE / PORTAL GUARULHOS WEB/GUARULHOS / NO MINUTO/NATAL / TRIBUNA DO AGRESTE / METRÔ NEWS / JB ONLINE/RIO DE JANEIRO / EM.COM.BR/BELO HORIZONTE / EXAME.COM/SÃO PAULO / MASSA NEWS/CURITIBA / TAROBÁ NEWS/CASCAVEL / DIÁRIO DO SUDOESTE ON LINE/PATO BRANCO / JORNAL DO OESTE ONLINE/TOLEDO / PORTAL MEON/SÃO JOSÉ DOS CAMPOS / ISTOÉ DINHEIRO ONLINE/SÃO PAULO / TRIBUNA PR/CURITIBA / TRIBUNA DO INTERIOR ONLINE/CAMPO MOURÃO / TERRA/SÃO PAULO / ISTOÉ ONLINE/SÃO PAULO / CGN/CASCAVEL

Matéria negativa para a CDHU que foi replicada em todo o país. Ministério público pede a justiça que Paulo Vieira de Souza, ex-diretor da Dersa (estatal paulista de rodovias) conhecido como Paulo Preto, seja condenado a cerca de 80 anos de prisão na primeira ação da Lava Jato de São Paulo. Ele teria beneficiado, segundo a denúncia, quatro empregadas suas com unidades da CDHU (Companhia de Desenvolvimento Habitacional e Urbano do Estado de São Paulo) e auxílios-mudança, que deveriam ir para os atingidos pela obra.

Pontos: A CDHU não foi ouvida na matéria.

Risco à imagem: Sim.

Ações de assessoria de comunicação: Uma nota poderia afastar o risco de associação de interferência política sobre os contemplados pela companhia. Trabalhar números e balanço poderia levantar novas pautas positivas. Divulgar depoimento de porta voz da companhia poderia trazer mais credibilidade.

A matéria cita CDHU? Sim.

000200

09/02/2019

PORTAL TERNURA FM 99,3 / CENTRALIZADA PORTAL DE NOTÍCIAS / G1/NACIONAL / SÃO CARLOS AGORA / ACIDADEON/RIBEIRÃO PRETO

Dois suspeitos de dois assaltos em São Carlos são presos pela PM

Matéria negativa sobre dois jovens que foram presos pela Polícia Militar acusados de assaltar um posto de combustíveis. Um dos suspeitos foi parado em um bloqueio na Rua Coronel José Augusto de Oliveira Salles, próximo ao CDHU, na Vila Isabel.

Pontos: A CDHU não foi ouvida na matéria.

Risco à imagem: Sim.

Ações de assessoria de comunicação: Pautas positivas com dados e declarações de moradores, destacando pontos positivos do local, poderia contribuir para afastar a imagem negativa sobre o CDHU.

A matéria cita CDHU? Sim.

Procuradoria quer pena de 80 anos a Paulo Preto, operador do PSDB

Matéria publicada em diversos veículos nos dias 7, 8 e 9 de fevereiro:

BRASILAGRO/RIBEIRÃO PRETO / VALOR ECONÔMICO ONLINE/SÃO PAULO / FOLHA DE S.PAULO ONLINE/SÃO PAULO / FOLHA DE LONDRINA ONLINE/LONDRINA / PORTOGENTE/SANTOS / LAPADA LAPADA/MATO GROSSO / JORNAL O IMPARCIAL / A SEMANA NEWS/CURITIBA / URGENTE NEWS/CUIABÁ / O ESTADO ONLINE/FORTALEZA / JORNAL DE JUNDIAÍ / JCNET/BAURU / PORTAL FOLHA REGIONAL/ANDRADINA / DESTAK ONLINE / ABCDOABC/SANTO ANDRÉ / JORNAL FLORIPA / YAHOO!NOTÍCIAS/SÃO PAULO / AGORA RN/NATAL / VEJA.COM/SÃO PAULO / TAMOIOS NEWS / ÚLTIMO SEGUNDO/IG/SÃO PAULO / DIÁRIO DO NORDESTE ONLINE/FORTALEZA / JORNAL FLORIPA / JORNAIS VIRTUAIS / PARAÍBA ONLINE / HYPENEWS/SÃO PAULO / JOVEM PAN / PORTAL DO HOLANDA/MANAUS / GAZETA DE S. PAULO / CORREIO WEB/CORREIO BRAZILIENSE/BRASÍLIA / FOLHA DE VALINHOS /

2. TV

22/02/2019

JORNAL VANGUARDA/TV GLOBO/SÃO JOSÉ DOS CAMPOS

Golpista continua sem punição

Negativa.

O jornal Vanguarda fez uma matéria falando sobre um golpe envolvendo uma funcionária da Prefeitura de Caçapava que vendia apartamentos da CDHU por meio de forma ilícita. A publicação cita a CDHU e várias pessoas lesadas pela funcionária pública. Após a reportagem, o apresentador cita a nota enviada pela CDHU sobre os tramites legais e a investigação.

Pontos positivos: Explicação após a reportagem mostra uma explicação simples e direta ao público geral.

Risco à imagem: Sim. Apesar de a todo momento, a reportagem associar o golpe a funcionária, a CDHU é citada diversas vezes.

Ações de assessoria de comunicação: Atualizar os jornalistas sobre a atualização do andamento do caso envolvendo a venda irregular de apartamentos.

A matéria cita CDHU? Sim

03/01/2019

JORNAL VANGUARDA/TV GLOBO/SÃO JOSÉ DOS CAMPOS

Famílias de Caçapava foram vítimas de um golpe

Sinopse: matéria negativa, relata que famílias de baixa renda da cidade foram vítimas de golpe ao tentar adquirir sua casa própria. Servidora da prefeitura de Caçapava estava cobrando por imóveis inexistentes ou que já estava ocupada. Os imóveis em questão seriam da CDHU e a funcionária da prefeitura cobrava R$ 600 para passar a pessoa na frente.

Pontos positivos: nota da CDHU enviada à emissora, reforçando a idoneidade do processo e desvinculando a CDHU da fraude.

Risco à imagem: sim

Ações de assessoria de comunicação: envio de nota à emissora reforçando que não mantém intermediários na venda das moradias e que não há taxa para a transferência de proprietários.

Sugestão de ação de PR junto ao veículo: sugerir ao veículo em momento oportuno matéria sobre a abertura de inscrições para novas moradias populares e dispor um porta-voz para tirar dúvidas do processo de aquisição de imóvel, questões essas enviadas por telespectadores.

A matéria cita CDHU? : sim

03/01/2019

PROGRAMA OLIVEIRA JÚNIOR/TV BANDEIRANTES/RIBEIRÃO PRETO

Incêndio destrói casa no CDHU em Jardinópolis

Sinopse: matéria neutra, mostra o incêndio de grandes proporções em uma casa da CDHU em Jardinópolis (Ribeirão Preto). Bombeiros foram acionados para controlar as chamas.

Pontos positivos: não houve

Risco à imagem: não

A matéria cita CDHU? : sim

É de interesse da CDHU? Sim

08/01/2019

HORA UM DA NOTÍCIA/TV GLOBO/SÃO PAULO

Presidente do IBAMA pede demissão após polêmica com Ministro do Meio Ambiente

Sinopse: matéria neutra, onde a presidente do IBAMA, Sueli Araújo, pede exoneração do cargo após se envolver em polêmica no cargo, onde o presidente Jair Bolsonaro critica um contrato de aluguel de carros.

Pontos positivos: não houve

Risco à imagem: não houve

A matéria cita CDHU? : sim

04/01/2019

BASTIDORES DO PODER/TV BANDEIRANTES/CAMPINAS

Entrevista com o prefeito de Limeira, Mário Botion - Parte 1 (Doria e Kassab citados)

Sinopse: matéria neutra, onde mostra entrevista com o prefeito recém-eleito de Limeira à TV Bandeiranres.

Pontos positivos: não houve

Risco à imagem: não houve

A matéria cita CDHU? : não

15/01/2019

JORNAL DA EPTV 2ª EDIÇÃO/TV GLOBO/CAMPINAS

Número de casos de compra e venda irregular de apartamentos da CDHU está sendo frequente em Campinas

Sinopse: matéria positiva, que denuncia o aumento do número de casos em que mutuário da CDHU vendem, compram ou alugam seus imóveis ilegalmente em Campinas. Em 2018 foram 304 casos registrados, 3 vezes mais que em 2017

Pontos positivos: sim, houve, porque a CDHU fez o levantamento a respeito da situação dos mutuários.

Risco à imagem: não

Ações de assessoria de comunicação: envio de orientações para a emissora sobre como funciona a compra e a negociação. Disponibilização de porta-voz local da CDHU para explicar como funcionam as regras para ser mutuário e também as sanções aplicadas caso o mutuário seja identificado como irregular.

A matéria cita CDHU?: sim

14/01/2019

VALE URGENTE/TV BANDEIRANTES/SÃO JOSÉ DOS CAMPOS

Moradores de condomínio enfrentam problemas sérios

Sinopse: Matéria negativa, que mostra o problema que moradores de condomínio entregues há mês pela prefeitura e pela Caixa no Jardim das Indústrias, em São José dos Campos, enfrentam diversos problemas. Um dos botijões de gás encanado do condomínio foi roubado, apartamentos do térreo inundam facilmente e faltam extintores de incêndio nos andares. Além disso, brinquedos do parquinho estão rachados, colocando as crianças que neles brincam em risco de morte.

Pontos positivos: não houve

Risco à imagem: não houve

A matéria cita CDHU? : não

22/01/2019

FN 2ª EDIÇÃO/TV GLOBO/PRESIDENTE PRUDENTE

Prefeitura de Adamantina e CDHU abrem inscrições para moradias populares

Sinopse: matéria positiva, mostra que mais de 1.700 pessoas formam filas no centro de Adamantina para se inscrever nas casas próprias disponibilizadas pela CDHU na região. Serão disponibilizadas 99 casas.

Pontos positivos: não houve

Risco à imagem: não

Ações de assessoria de comunicação: não houve

A matéria cita CDHU? : sim

22/01/2019

DIÁRIO TV 1ª EDIÇÃO/TV GLOBO/MOGI DAS CRUZES

Moradores reclamam de terreno abandonado em Ferraz de Vasconcelos que pode ser a origem de escorpiões no bairro. Matéria negativa, que fala das dificuldades que moradores do conjunto habitacional da CDHU do Parque São Francisco enfrentam pela invasão de escorpiões e animais peçonhentos no terreno que deveria ser um parque anexo aos prédios.

Pontos positivos: sim, houve. A CDHU sinalizou imediatamente quais providências toma anualmente e está tomando para manter o local limpo e sem animais peçonhentos.

Risco à imagem: sim

Ações de assessoria de comunicação: enviou nota à emissora se identificando como proprietária do terreno conhecido como Área 1, em Ferraz de Vasconcelos. Dentro desse terreno, há uma área que pode ser usada como equipamento público, como parque ou área de lazer. No entanto, esse uso é determinado pelo município. Sobre as condições do terreno, a Companhia informou realizar limpeza anual na área, com manutenção completa, retirada de entulhos e alambrado, corte de mato alto, além de manter vigilância semanal para evitar invasões. Quanto à nova limpeza do terreno, a CDHU informou que está em andamento a licitação de nova contratação de empresa para realização do serviço. A previsão de início dos serviços é até o fim do primeiro semestre.

Sugestão de ação de PR junto ao veículo: disponibilizar porta-voz local da CDHU para explicar a tramitação finalizada do processo de limpeza, além de reforçar que a população será devidamente orientada a tomar cuidados e assumir deveres de não permitir o acúmulo de entulho, chamariz e berço de escorpiões.

A matéria cita CDHU? : sim

23/01/2019

FN 1ª EDIÇÃO/TV GLOBO/PRESIDENTE PRUDENTE

Inscrições da casa própria da CDHU gera filas em Adamantina

Sinopse: matéria positiva, mostra que mais de 1.700 pessoas formam filas no centro de Adamantina para se inscrever nas casas próprias disponibilizadas pela CDHU na região. Serão disponibilizadas 99 casas.

Pontos positivos: sim, houve, tendo em vista que o porta-voz já sinalizou que está em busca de soluções para sanar a falta de moradias.

Risco à imagem: não

Ações de assessoria de comunicação: disponibilizar porta-voz local da CDHU para explicar que o governo do estado está em parceria com a prefeitura para sanar o déficit habitacional da cidade, procurando terrenos para a construção de mais casas, que será comprado após a venda de um antigo terreno da Companhia.

A matéria cita CDHU? : sim

23/01/2019

BOM DIA FRONTEIRA/TV GLOBO/PRESIDENTE PRUDENTE

Inscrições para conseguir casas populares movimento Adamantina

Sinopse: matéria positiva, mostra que mais de 1.700 pessoas formam filas no centro de Adamantina para se inscrever nas casas próprias disponibilizadas pela CDHU na região. Serão disponibilizadas 99 casas.

Pontos positivos: sim, houve, tendo em vista que o porta-voz já sinalizou que está em busca de soluções para sanar a falta de moradias.

Risco à imagem: não

Ações de assessoria de comunicação: disponibilizar porta-voz local da CDHU para explicar que o governo do estado está em parceria com a prefeitura para sanar o déficit habitacional da cidade, procurando terrenos para a construção de mais casas, que será comprado após a venda de um antigo terreno da Companhia.

A matéria cita CDHU? : sim

29/01/2019

TEM NOTÍCIAS 1ª EDIÇÃO/TV GLOBO/SÃO JOSÉ DO RIO PRETO

Famílias esperam liberação de casas de conjunto habitacional que estão prontas

Sinopse: matéria negativa, que sinaliza a demora que as famílias enfrentam para entrar no imóvel recém-entregue pela CDHU às famílias de Jau, no conjunto habitacional Honório Amadeu. Cerca de 100 famílias aguardam liberação da Companhia. A prefeitura alega que a responsabilidade em liberar a entrada é da CDHU e da construtora da obra, mas não há data prevista para a resolução do problema.

Pontos positivos: não houve

Risco à imagem: sim

Ações de assessoria de comunicação: enviou nota à emissora alegando que o registro em cartório das casas está previsto para a segunda quinzena de fevereiro e a entrega dos imóveis está prevista para março/19.

Sugestão de ação de PR junto ao veículo: notificar a emissora informando quando a documentação estiver finalizada e a entrada das famílias for liberada nos imóveis, além de dispor um porta-voz para explicar a parte burocrática que ocasionou a demora da conclusão do processo.

A matéria cita CDHU? : sim

21/01/2019

SBT INTERIOR 1ª EDIÇÃO/SBT INTERIOR/ARAÇATUBA

Entrevista com Rodrigo Garcia, vice-governador do Estado de São Paulo - Parte 1

Pontos positivos: sim, houve. O vice-governador expôs seu plano de governo, novamente e como pretende criar uma sinergia entre as pastas ao longo da gestão Doria-Garcia.

Risco à imagem: não houve

Ações de assessoria de comunicação: não houve

A matéria cita CDHU? :sim

29/01/2019

NOTICIDADE/SBT/JAÚ

Famílias que moram em conjunto habitacional de Araraquara cobram a escritura dos apartamentos

Sinopse: Matéria negativa, onde moradores do residencial Cosisa, da CDHU, em Araraquara, que moram no local há quase 20 anos, querem a documentação/escritura do seu imóvel que já está quitado.

Pontos positivos: houve, já que houve resposta rápida da assessoria de imprensa à emissora, dando prazo de até 40 dias para sanar o problema.

Risco à imagem: sim

Ações de assessoria de comunicação: enviou nota à emissora alegando que o residencial está em fase final de regularização, que o Corpo de Bombeiros está liberando o Habite-se e que a Companhia trabalha com o cartório local para a liberação da escritura geral do empreendimento, no prazo entre 30 e 40 dias.

Sugestão de ação de PR junto ao veículo: notificar a emissora informando quando a documentação foi liberada e dispor um porta-voz para explicar a parte burocrática que ocasionou a demora do processo.

A matéria cita CDHU? : Sim

31/01/2019

JORNAL DA CLUBE 1ª EDIÇÃO/TV BANDEIRANTES/RIBEIRÃO PRETO

256 Apartamentos da CDHU em Araraquara ainda não têm escrituras

Sinopse: Matéria negativa, onde moradores do residencial Cosisa, da CDHU, em Araraquara, que moram no local há quase 20 anos, querem a documentação/escritura do seu imóvel que já está quitado.

Pontos positivos: houve, já que houve resposta rápida da assessoria de imprensa à emissora, dando prazo de até 40 dias para sanar o problema.

Risco à imagem: sim

Ações de assessoria de comunicação: enviou nota dizendo que o residencial está em fase final de regularização, que o Corpo de Bombeiros está liberando o Habite-se e que a Companhia trabalha com o cartório local para a liberação da escritura geral do empreendimento, no prazo entre 30 e 40 dias.

Sugestão de ação de PR junto ao veículo: notificar a emissora informando quando a documentação foi liberada e dispor um porta-voz para explicar a parte burocrática que ocasionou a demora do processo.

A matéria cita CDHU? sim

000210

05/02/2019

SP NO AR/RECORDTV/SÃO PAULO

Chuva em SP - Água alagou ruas e casas deixando moradores assustados

Sinopse: matéria neutra, relata que subiu para 50 o número de deslizamentos em Santos após fortes chuvas que atingem a região. Unidades da CDHU no Jardim Rio Branco (unidades Primavera e Penedo) foram tomadas pela água.

Pontos positivos: não houve

Risco à imagem: não

Ações de assessoria de comunicação: não houve

A matéria cita CDHU? sim

02/02/2019

NOTICIDADE/SBT/JAÚ

Moradores de residencial da CDHU estão pedindo providências para resolver problemas com a documentação em Araraquara

Sinopse: matéria negativa, onde moradores do residencial Cosisa, da CDHU, em Araraquara, que moram no local há quase 20 anos, querem a documentação/escritura do seu imóvel que já está quitado.

Pontos positivos: houve, já que houve resposta rápida da assessoria de imprensa à emissora, dando prazo de até 40 dias para sanar o problema.

Sugestão de ação de PR junto ao veículo: notificar a emissora informando quando a documentação foi liberada e dispor um porta-voz para explicar a parte burocrática que ocasionou a demora do processo.

Risco à imagem: sim

Ações de assessoria de comunicação: enviou nota dizendo que entre 30 a 40 dias deve regularizar toda a situação dos moradores que têm direito à escritura. Houve dificuldades para obter o Habite-se e o registro em cartório em Araraquara, mas que a solução está em andamento.

A matéria cita CDHU? sim

05/02/2019

BOM DIA REGIONAL/TV GLOBO/SANTOS

Título: Morador reclama de diversas rachaduras em prédios da CDHU em Cubatão, bairro Bolsão 09

Sinopse: Matéria negativa, traz reclamação de morador sobre rachaduras em conjunto habitacional da CDHU

Pontos positivos: houve um: não há danos estruturais na obra segundo relatório de vistoria da prefeitura. Porém a administração dos prédios não foi passada para o município e está à cargo da Justiça, porque o processo está sob júdice.

Risco à imagem: sim

Ações de assessoria de comunicação: envio de nota para a emissora, alegando que a responsabilidade pelas rachaduras nos prédios é da prefeitura

Sugestão de ação de PR junto ao veículo: envio de laudo do Corpo de Bombeiros à emissora, sinalizando que a CDHU não é responsável pelas rachaduras no empreendimento

A matéria cita CDHU? Sim

05/02/2019

VISITA NA RECORD/TV RECORD/SANTOS

Título: Chuva causa estragos na Baixada Santista

Sinopse: matéria neutra, relata que subiu para 50 o número de deslizamentos em Santos após fortes chuvas que atingem a região. Unidades da CDHU no Jardim Rio Branco (unidades Primavera e Penedo) foram tomadas pela água.

Pontos positivos: não houve

Risco à imagem: não

Ações de assessoria de comunicação: não houve

A matéria cita CDHU? sim

06/02/2019

Record TV – Santos – Visita na Record

Título: Moradores de São Vicente fazem protesto pedindo solução para o problema das enchentes

Sinopse: Matéria neutra, fala sobre manifestação de moradores dos conjuntos habitacionais Penedo e Primaveram cobrando soluções sobre as enchentes em São Vicente.

Pontos positivos: a matéria apenas cita reunião da secretaria municipal de habitação com a presença de representante da CDHU responsável pelo empreendimento

Risco à imagem: não

Ações de assessoria de comunicação: não houve

A matéria cita CDHU? Sim

05/02/2019

Record TV – Santos – RecordTV

Título: Moradores de Penedo e Primavera em São Vicente protestam contra enchentes

Sinopse: Matéria neutra, fala sobre manifestação de moradores dos conjuntos habitacionais Penedo e Primaveram cobrando soluções sobre as enchentes em São Vicente.

Pontos positivos: a matéria apenas cita reunião da secretaria municipal de habitação com a presença de representante da CDHU responsável pelo empreendimento

Risco à imagem: não

Ações de assessoria de comunicação: não houve

A matéria cita CDHU? Sim

07/02/2019

JORNAL DA REDE VTV/SBT/SANTOS

Dia de entrega de apartamentos da CDHU (Imagem/sonora Flavio Amary)

Positivo. Reportagem mostra cerimônia de entrega das chaves de conjuntos habitacionais em Santos.

Pontos positivos: Reportagem mostra realização de sonho de moradores que moravam em áreas de risco.
Risco à imagem: Não
Ações de assessoria de comunicação: -
A matéria cita CDHU? Sim.

07/02/2019

JORNAL DA TRIBUNA 1ª EDIÇÃO/TV GLOBO/SANTOS

Entrevista com o secretário estadual de Habitação, Flavio Amary (João Doria citado)

Positivo. Entrevista com secretário de habitação comentando déficit de habitação, planos e soluções para um futuro próximo.

Pontos positivos: Secretario explica e atualiza situação envolvendo reclamações de moradores da CDHU que não receberam chaves
Risco à imagem: Não

A matéria cita CDHU? Sim.

07/02/2019

CADERNO REGIONAL/SANTA CECÍLIA TV/SANTOS

Mais de 200 apartamentos foram entregues hoje para famílias que vivem nos morros de Santos (imagem/sonora Flávio Amary)

Positivo. Reportagem mostra cerimônia de entrega das chaves de conjuntos habitacionais em Santos.

Pontos positivos: Repórter destaca a entrega de 208 apartamentos envolvendo uma parceria da Prefeitura, Caixa e CDHU
Risco à imagem: Não

A matéria cita CDHU? Sim.

07/02/2019

JORNAL DA TRIBUNA 2ª EDIÇÃO/TV GLOBO/SANTOS

Mais de 200 apartamentos foram entregues hoje para famílias que vivem nos morros de Santos (imagem/sonora Flávio Amary)

Positivo. Reportagem mostra cerimônia de entrega das chaves de conjuntos habitacionais em Santos.

Risco à imagem: Não
Ações de assessoria de comunicação: -
A matéria cita CDHU? Não.

09/02/2019

FN 1ª EDIÇÃO/TV GLOBO/PRESIDENTE PRUDENTE

Atrações da agenda cultural para este sábado

Neutro. Apresentadora divulga agenda cultural em Presidente Prudente.

Pontos positivos: Praça da CDHU é citada apenas como palco da peça 'O sumiço do sujismundo'

Risco à imagem: Não

A matéria cita CDHU? Sim.

08/02/2019

BALANÇO GERAL/RECORDTV/SANTOS

Entrevista com o prefeito de Santos, Paulo Alexandre Barbosa (Doria citado)

Neutro. Entrevista com prefeito de Santos apresentando novidades envolvendo a nova delegacia da mulher na cidade.

Pontos positivos: -

Risco à imagem: Não

Ações de assessoria de comunicação: -

A matéria cita CDHU? Não

11/02/2019

BALANÇO GERAL/RECORDTV/SANTOS

Moradores de São Vicente protestam em frente a CDHU

Negativo.

Reportagem apresenta problemas de inundações envolvendo imóvel da CDHU em São Vicente.

Pontos positivos: Por ser um programa com linguagem jornalística popular e sensacionalista, a CDHU foi apontada até com deboche por parte do apresentador.

Risco à imagem: Sim

Ações de assessoria de comunicação: Divulgar e cobrar espaço no programa sobre as melhorias feitas no local apresentando solução contra a mentalidade apresentada do apresentador que nada muda e que problemas sempre acontecerão anualmente. Nesta parte do programa, o apresentador afirma que procurada, a CDHU não respondeu a produção do programa e coloca em dúvida a qualidade dos produtos que vendem para a população mais carente.

A matéria cita CDHU? Sim.

000217

11/02/2019

BALANÇO GERAL/RECORDTV/SANTOS

Moradores de São Vicente protestam em frente a CDHU

Negativo.

Apresentador lê nota de esclarecimento da CDHU sobre problemas de inundação em apartamentos de São Vicente.

Pontos positivos: Por ser um programa com linguagem jornalística popular e sensacionalista, a CDHU foi apontada até com deboche por parte do apresentador. A nota lida explica a situação e coloca para a prefeitura a responsabilidade nas obras de macrodrenagem na região.

Risco à imagem: Sim

Ações de assessoria de comunicação: Divulgar e cobrar espaço no programa sobre as melhorias feitas no local apresentando solução contra a mentalidade apresentada do apresentador que nada muda e que problemas sempre acontecerão anualmente.

A matéria cita CDHU? Sim.

000218

11/02/2019

SP RECORD/RECORDTV/SANTOS

Moradores de conjunto habitacional do Bolsão 7 em Cubatão espera por início de reforma

Negativo.

A reportagem mostra reclamação de moradores envolvendo mofo, rachaduras, esgoto e outros problemas como ferrugens. O prazo de entrega da obra ainda está em andamento, sendo inaugurada em outubro de 2018.

Pontos positivos: Em nota, a CDHU se manifestou sobre reformas que irá realizar e atualizou dados como prédios vistoriados e reparos já realizados em um processo que irá durar dois anos.

Risco à imagem: Sim

Ações de assessoria de comunicação: Convidar imprensa para voltar no local e mostrar as mudanças realizadas ou até mesmo passar resultados dos problemas levantados pelos técnicos.

A matéria cita CDHU? Sim.

000219

11/02/2019

SP RECORD/RECORDTV/SANTOS

Grupo moradores de conjuntos habitacionais em São Vicente cobram solução a CDHU

Negativo.

A reportagem mostra situação após chuva forte inunda apartamento de conjuntos habitacionais do CDHU. Moradores protestaram queimando pneus e foram até a CDHU para pedir solução.

Pontos positivos: CDHU se mostrou aberta para resolver o caso uma vez que solicitou a prefeitura obras de macrodrenagem na região, conforme havia sido prometido antes da entrega dos apartamentos. A liberação dos aptos apenas foi liberada uma vez que era necessário reassentar moradores de áreas de risco.

Risco à imagem: Sim

Ações de assessoria de comunicação: Divulgar nota do andamento do processo junto a prefeitura já prevendo que os mesmos transtornos podem acontecer nas chuvas do ano seguinte.

A matéria cita CDHU? Sim.

000220

15/02/2019

CADERNO REGIONAL/SANTA CECÍLIA TV/SANTOS

Moradores do bolsão 7 em Cubatão reclamam do abandono do bairro

Negativo.

A reportagem mostra abandono de bairro em Cubatão que sofre com lixo, mato alto e buracos em vias.

Pontos positivos: Acusação contra CDHU por conta de buracos em vias fica para morador do bairro.

Risco à imagem: Sim.

Ações de assessoria de comunicação: Enviar uma nota falando sobre os buracos supostamente causado por caminhões de obra

A matéria cita CDHU? Sim.

22/02/2019

SP RECORD/RECORDTV/SANTOS

Caminhoneiros protestaram em Santos

Neutro.

A reportagem mostra caminhoneiros reclamando e atrapalhando o trânsito na região por conta da desocupação de uma área quem funciona como estacionamento para motoristas de ônibus

A matéria cita CDHU? Não.

16/02/2019

JORNAL DA EPTV 2ª EDIÇÃO/TV GLOBO/SÃO CARLOS

CDHU fiscaliza unidades com contratos irregulares

Positivo.

A reportagem mostra mobilização da CDHU para analisar mais de 150 contratos de moradores que estão inadimplentes e alugam suas casas para terceiros que não conseguem revender o imóvel.

Pontos positivos: A matéria apresenta a CDHU como interessada em resolver o caso e orientar moradores sobre venda e compra imóveis em projetos comunitários.

Risco à imagem: Não

A matéria cita CDHU? Sim.

21/02/2019

SP RECORD/RECORDTV/SANTOS

Reunião discute o problema sobre um terreno em Santos

Neutro.

A reportagem mostra a solução de um impasse envolvendo caminhoneiros e prefeitura de Santos sobre uma área da Codesp para estacionamento de caminhões.

A matéria cita CDHU? Não.

21/02/2019

TEM NOTÍCIAS 1ª EDIÇÃO/TV GLOBO/SÃO JOSÉ DO RIO PRETO

Moradores de Cosmorama reclamam de mal cheiro em estação de bombeamento de esgoto

Negativa.

A reportagem mostra moradores reclamando sobre transtornos de estação de tratamento de esgoto e problemas com uma estação de captação de água próxima a Cohab.

A matéria cita CDHU? Não.

22/02/2019

JORNAL DA CLUBE 1ª EDIÇÃO/TV BANDEIRANTES/RIBEIRÃO PRETO

Moradores de Novo Bairro de Ribeirão Preto enfrentam dificuldades com o transporte escolar

Neutro. O jornal Vanguarda fez uma matéria falando sobre a reclamação de moradores que enfrentam falta de transporte escolar e atraso na construção de uma creche e escola

A matéria cita CDHU? Não.

22/02/2019

SP NO AR/RECORDTV/SÃO PAULO

Sujeira, mato e falta de iluminação em escadão em SP

Negativa.

A reportagem mostra uma escadaria que sofre degradação de moradores de rua, além de falta de manutenção, falta de luz e mato alto.

Pontos positivos: Em nota coberta, o apresentador cita que a após ser consultada, a prefeitura disse que a responsabilidade da escadaria é do CDHU, que já realizou obras no local e irá enviar uma equipe para analisar a iluminação pública.

Risco à imagem: Neutro.

Ações de assessoria de comunicação: Apresentar uma nota se a área é realmente de responsabilidade da CDHU, uma vez que grande parte das reclamações dos moradores envolvem segurança pública.

A matéria cita CDHU? Sim.

3. Rádio

27/02/2019

RÁDIO VENTURA 90,1 FM/LENÇÓIS PAULISTA

Famílias da Vila Contente serão transferidas para o Jardim Ibaté

Entrevista positiva fala sobre desapropriação de 29 imóveis em áreas de risco.

Pontos positivos: Convenio entre prefeitura e CDHU para atender moradores de áreas de risco em Lençóis Paulista.

Risco à imagem: Não.

Ações de assessoria de comunicação: -

A matéria cita CDHU? Sim.

27/02/2019

RÁDIO BRASIL ATUAL 98,9 FM/SÃO PAULO

Marcha Menos Ódio Mais Moradia levou centenas de pessoas às ruas de São Paulo

Matéria negativa. Volta do Ministério da Cidades, ampliação da CDHU e Minha Casa Minha Vida é pedido de marcha que mobilizou moradores sem-terra

Pontos positivos: O foco acaba ficando no movimento sem-terra, ministério e violência policial.

Risco à imagem: Sim.

Ações de assessoria de comunicação: Ninguém da CDHU foi ouvida

A matéria cita CDHU? Sim.

25/02/2019

RÁDIO CLUBE 660 AM/RIBEIRÃO PRETO

Entrevista com o secretário estadual de habitação, Flavio Amary (João Doria citado)

Positivo. Secretário fala sobre projeto Nossa Casa na região de Ribeirão Preto.

Pontos positivos: Secretario fala sobre o programa poder ampliar os trabalhos do CDHU acelerando a criação de novas moradias.

Risco à imagem: Não.

Ações de assessoria de comunicação: -

A matéria cita CDHU? Sim

25/02/2019

RÁDIO GAZETA AM UNIVERSITÁRIA 890/SÃO PAULO

Datas Comemorativas

Neutro. Jornalistas falam sobre nascidos e acontecimentos no dia

Pontos positivos: -

Risco à imagem: Não.

Ações de assessoria de comunicação: -

A matéria cita CDHU? Não

25/02/2019

RÁDIO INTERSOM 103,9 FM/SÃO CARLOS

Notícias da Polícia

Neutro. Jornalistas relatam ocorrências policiais em São Carlos

Pontos positivos: -

Risco à imagem: Não.

A matéria cita CDHU? Não

20/02/2019

RÁDIO COMERCIAL 1440 AM/PRESIDENTE PRUDENTE

CDHU da região tem novo diretor

Positivo. Anúncio de Milton Mello na direção regional da CDHU de Presidente Prudente

Pontos positivos: -

Risco à imagem: Não.

A matéria cita CDHU? Sim

25/02/2019

RÁDIO IPANEMA 91,1 FM / SOROCABA

Djalma Luís Benetti atua na região metropolitana de Sorocaba

Neutro. Jornalistas comentam sobre indicações para cargos públicos

Pontos positivos: -

Risco à imagem: Não.

A matéria cita CDHU? Sim

20/02/2019

RÁDIO CULTURA 1540 AM/LEME

Informações do setor policial de Leme e região

Neutro. Jornalistas relatam ocorrências policiais em Leme

Pontos positivos: -

Risco à imagem: Não.

Ações de assessoria de comunicação: -

A matéria cita CDHU? Não

19/02/2019

RÁDIO BANDEIRANTES 840 AM/SÃO PAULO

Mundo Imobiliário com Jaques Bushatsky - parte 2

Positivo. Jornalistas comentam dúvidas de ouvintes. Um deles comprou apartamento do CDHU e gostaria de venda. Especialista esclarece a dúvida sobre contratos da CDHU.

Pontos positivos: Especialista fala sobre procurar a CDHU para tirar dúvidas mais frequentes e comuns.

Risco à imagem: Não.

Ações de assessoria de comunicação: -

A matéria cita CDHU? Sim

18/02/2019

RÁDIO INTERATIVA FM-S. JOSÉ DO RIO PRETO

Entrevista com Flávio Amary, secretário estadual de Habitação

Positivo. Entrevista com o secretário estadual de habitação, Flavio Amary explica o acesso a moradia por meio do programa 'Nossa Casa'.

Pontos positivos: -
Risco à imagem: Não.
Ações de assessoria de comunicação: -
A matéria cita CDHU? Sim

14/02/2019

RÁDIO CMN 750 AM/RIBEIRÃO PRETO

Em conversa com o prefeito de Ribeirão, governador reitera promessa de BAEP em Ribeirão

Áudio com defeito - inaudível

Pontos positivos: -
Risco à imagem: Não.
Ações de assessoria de comunicação: -
A matéria cita CDHU? Não

14/02/2019

RÁDIO 94,5 FM/BAURU

Entrevista com vereador Coronel Meira (Parte 2)

Positivo. Vereador fala sobre modelo de construção envolvendo Minha Casa, Minha Vida e a viabilização dos contratos sem a Cohab.

Pontos positivos: -

Risco à imagem: Não.

Ações de assessoria de comunicação: -

A matéria cita CDHU? Sim

13/02/2019

RÁDIO HERTZ 970 AM/FRANCA

Prefeito de Franca Gilson de Souza não conseguiu nenhuma casa da CDHU para cidade

Matéria neutra. Comentarista opina sobre a falta de articulação junto a Secretaria de Habitação para trazer novas moradias para a cidade Franca. Mesmo tendo trabalhado junto a CDHU, o atual prefeito ainda não tinha exercido sua influência e 'expertise' na pasta.

Pontos positivos: Comentarista foca na fraqueza política do atual prefeito de Franca e não cita o CDHU como motivo de possível entrave.

Risco à imagem: Não.

Ações de assessoria de comunicação: -

A matéria cita CDHU? Sim

11/02/2019

RÁDIO CRUZEIRO 92,3 FM/SOROCABA

Entrevista com o Secretário da Habitação do Estado de SP, Flávio Amary

Positivo. Entrevista com o secretário estadual de habitação, Flavio Amary. Ele explica o dia a dia do governo João Dória incluindo reuniões e instalações da delegacia da mulher e o programa 'Nossa Casa'.

Pontos positivos: Secretario fala sobre números que o programa 'Nossa Casa' incluindo o papel da CDHU e a geração de empregos.
Risco à imagem: Não.
Ações de assessoria de comunicação: -
A matéria cita CDHU? Sim.

11/02/2019

RÁDIO CRUZEIRO 92,3 FM/SOROCABA

Entrevista com o Secretário da Habitação do Estado de SP, Flávio Amary

Positivo. Entrevista com o secretário estadual de habitação, Flavio Amary. Ele explica o dia a dia do governo João Dória incluindo reuniões e instalações da delegacia da mulher e o programa 'Nossa Casa'.

Pontos positivos: Secretario fala sobre números que o programa 'Nossa Casa' incluindo o papel da CDHU e a geração de empregos.
Risco à imagem: Não.
Ações de assessoria de comunicação: -
A matéria cita CDHU? Sim.

11/02/2019

RÁDIO CBN 99,1 FM/CAMPINAS

Força-tarefa da Lava Jato em São Paulo pede condenação do ex-diretor da Dersa, Paulo Preto

Reportagem negativa fala sobre pedido do MP de prisão sobre acusações de irregularidades envolvendo reassentamento de famílias por conta de obras do Rodoanel.

Pontos positivos: Nota fala sobre suposto favorecimento para seis familiares do diretor agraciados com moradias no CDHU.
Risco à imagem: Sim.
Ações de assessoria de comunicação: Nota explicando a origem e sorteio de casas dos familiares. Outra opção seria focar as explicações nas acusações envolvendo o esquema do ex-diretor da Dersa envolvendo a ex-funcionária distanciando da instituição CDHU.
A matéria cita CDHU? Sim.

11/02/2019

RÁDIO TROPICAL 105,9 FM/VOTORANTIM

Procuradoria da República pediu à Justiça a aplicação da pena máxima para o ex-diretor da DERSA

Negativa. Reportagem fala sobre pedido do MP de prisão sobre acusações de irregularidades envolvendo reassentamento de famílias por conta de obras do Rodoanel.

Pontos positivos: Nota fala sobre suposto favorecimento para seis familiares do diretor agraciados com moradias no CDHU.
Risco à imagem: Sim.
Ações de assessoria de comunicação: Nota explicando a origem e sorteio de casas dos familiares. Outra opção seria focar as explicações nas acusações envolvendo o esquema do ex-diretor da Dersa envolvendo a ex-funcionária distanciando da instituição CDHU.
A matéria cita CDHU? Sim.

08/02/2019

RÁDIO TRIANON 740 AM/SÃO PAULO

Programa Metrópole em Foco / Entrevista com fundadores da Associação Barra Funda Viva/ Parte III

Negativa. Jornalistas falam sobre condições precárias em bairros de São Paulo.

Pontos positivos: -

Risco à imagem: Sim.

Ações de assessoria de comunicação: -

A matéria cita CDHU? Sim.

08/02/2019

RÁDIO 950 AM/MARÍLIA

Destaques da Polícia

Negativa. Boletim fala sobre notícias policiais. Na notícia envolvendo CDHU fala sobre uma prisão em flagrante por porte de drogas dentro do CDHU.

Pontos positivos: -

Risco à imagem: Sim.

Ações de assessoria de comunicação: Jornalista fala sobre onde tem drogas tem consumidores dando impressão do conjunto habitacional ser ponto de venda de drogas

A matéria cita CDHU? Sim.

08/02/2019

RÁDIO CBN FM 90,5/SÃO PAULO

Operação Lava Jato em SP, pediu condenação de pena máxima para Paulo Vieira de Souza

Negativa. Reportagem fala sobre pedido do MP de prisão sobre acusações de irregularidades envolvendo reassentamento de famílias por conta de obras do Rodoanel.

Pontos positivos: Nota fala sobre suposto favorecimento para seis familiares do diretor agraciadas com moradias no CDHU.
Risco à imagem: Sim.
Ações de assessoria de comunicação: Nota explicando a origem e sorteio de casas dos familiares. Outra opção seria focar as explicações nas acusações envolvendo o esquema do ex-diretor da Dersa envolvendo a ex-funcionária distanciando da instituição CDHU.
A matéria cita CDHU? Sim.

07/02/2019

RÁDIO CBN FM 90,5/SÃO PAULO

Força tarefa da Lava Jato pediu pena máxima para ex-diretor da Dersa

Negativa. Reportagem fala sobre pedido do MP de prisão sobre acusações de irregularidades envolvendo reassentamento de famílias por conta de obras do Rodoanel.

Pontos positivos: Nota fala sobre suposto favorecimento para seis familiares do diretor agraciadas com moradias no CDHU.
Risco à imagem: Sim.
Ações de assessoria de comunicação: Nota explicando a origem e sorteio de casas dos familiares. Outra opção seria focar as explicações nas acusações envolvendo o esquema do ex-diretor da Dersa envolvendo a ex-funcionária distanciando da instituição CDHU.
A matéria cita CDHU? Sim.

07/02/2019

RÁDIO GLOBO 94,1 FM/SÃO PAULO

Lava Jato de SP pede mais de 80 anos de prisão para Paulo Preto

Negativa. Reportagem fala sobre pedido do MP de prisão sobre acusações de irregularidades envolvendo reassentamento de famílias por conta de obras do Rodoanel.

Pontos positivos: Nota fala sobre suposto favorecimento para seis familiares do diretor agraciadas com moradias no CDHU.
Risco à imagem: Sim.
Ações de assessoria de comunicação: Nota explicando a origem e sorteio de casas dos familiares. Outra opção seria focar as explicações nas acusações envolvendo o esquema do ex-diretor da Dersa envolvendo a ex-funcionária distanciando da instituição CDHU.
A matéria cita CDHU? Sim.

07/02/2019

RÁDIO CBN FM 90,5/SÃO PAULO

Momento da política, com Merval Pereira

Negativa. Reportagem fala sobre pedido do MP de prisão sobre acusações de irregularidades envolvendo reassentamento de famílias por conta de obras do Rodoanel.

Pontos positivos: Nota fala sobre suposto favorecimento para seis familiares do diretor agraciadas com moradias no CDHU.
Risco à imagem: Sim.
Ações de assessoria de comunicação: Nota explicando a origem e sorteio de casas dos familiares. Outra opção seria focar as explicações nas acusações envolvendo o esquema do ex-diretor da Dersa envolvendo a ex-funcionária distanciando da instituição CDHU.
A matéria cita CDHU? Sim

07/02/2019

RÁDIO BANDEIRANTES 840 AM/SÃO PAULO

MPF pede a prisão de Paulo Preto

Sinopse: matéria negativa, comenta a prisão de Paulo Preto, ex-diretor de engenharia da Dersa, que entre as diversas acusações atribuídas a ele, a também os nomes de seis funcionárias da DERSA que foram incluídas como a de supostas moradoras do traçado do Rodoanel Oeste desalojadas pela obra do da Dersa, entre 2009 e 2012. Segundo levantamento, todas elas foram agraciadas com apartamento da CDHU, no valor de sessenta e dois mil reais cada um.

Pontos positivos: não houve

Risco à imagem: sim

A matéria cita CDHU? : sim

03/01/2019

RÁDIO TERNURA 99,3 FM/IBITINGA

Metas da Cidadania - Programa da prefeitura de Ibitinga

Sinopse: matéria positiva, fala sobre a construção do Residencial Ibitinga E com 172 casas, que está em andamento. Informativo sinaliza que as inscrições para a moradia só serão abertas após a finalização das obras dos imóveis populares da CDHU.

Pontos positivos: sim, houve. Descreve a planta da casa e sinaliza a localiza dos imóveis, próximos à escolas e posto de saúde.

Risco à imagem: não houve

A matéria cita CDHU? : sim

06/2/2019

RÁDIO 950 AM/MARÍLIA

Notícias da Polícia

Sinopse: matéria neutra, cita a prisão de adolescente em residência da CDHU por tráfico de drogas.

Pontos positivos: não houve

Risco à imagem: não

A matéria cita CDHU? : sim

05/2/2019

RÁDIO GAZETA AM UNIVERSITÁRIA 890/SÃO PAULO

Disseram - Âncora se queixa de crateras em avenidas de SP

Sinopse: matéria neutra, onde o jornalista Âncora do jornal se queixa de buracos nas principais vias da cidade de São Paulo e cita um buraco próximo ao DEIC e a um conjunto residencial da CDHU no centro de São Paulo.

Pontos positivos: não houve

Risco à imagem: não houve

A matéria cita CDHU? :sim

05/2/2019

RÁDIO TRIANON 740 AM/SÃO PAULO

Programa Metrópole em Foco / Multas aplicadas ontem no rodízio sewrão suspensas / Parte I

Sinopse: matéria neutra, onde comentaristas comentam a respeito de notícias do cotidiano da cidade.

Risco à imagem: não

A matéria cita CDHU? : não

04/2/2019

RÁDIO JOVEM PAN 620 AM/SÃO PAULO

A Gestão Doria aposta no fornecimento de cheques-moradia para famílias de baixa renda para impulsionar a política de habitação do Estado

Sinopse: matéria positiva, fala sobre o programa Nossa Casa e respectivo investimento que pode beneficiar famílias com renda de até 3 salários mínimos. Secretário Estadual de habitação diz que o processo de construção de casas será semelhante ao já utilizado pela CDHU, mas usando investimento privado e parceria com as prefeituras para localizar os terrenos para as novas moradias. Maior parte dos recursos será destinado à região Metropolitana de São Paulo.

Pontos positivos: sim, houve. A disposição do governo do estado em complementar o programa habitacional da CDHU, já em andamento, mas que ainda não atende à toda a população carente de moradia própria.

Risco à imagem: não

A matéria cita CDHU?: sim

04/2/2019

RÁDIO POP 90,9 FM/APARECIDA

Obras do CDHU estão paralisadas no bairro Santa Terezinha

Sinopse: matéria negativa, que retrata reclamações de trabalhadores da obra da CDHU no bairro Santa Terezinha, em Aparecida do Norte. Os funcionários realizaram a paralisação porque alegam estar com salários atrasados, além de péssimas condições de alojamento e alimentação.

Pontos positivos: sim, houve. A gerência regional da CDHU ao ser procurada se dispôs a apurar o problema e fornecer resposta ao veículo sobre a situação dos trabalhadores.

Risco à imagem: sim

Ações de assessoria de comunicação: reportagem entrou em contato com a gerência regional da CDHU, que se dispôs a levantar informações sobre a situação dos trabalhadores e que no dia seguinte poderia dar esclarecimentos sobre a situação dos trabalhadores.

Sugestão de ação de PR junto ao veículo:

A matéria cita CDHU? : sim

04/2/2019

RÁDIO JOVEM PAN 620 AM/SÃO PAULO

O Governo de São Paulo anuncia a novo projeto para a área da Habitação

Sinopse: matéria positiva, fala sobre o programa Nossa Casa e respectivo investimento que pode beneficiar famílias com renda de até 3 salários mínimos. Secretário Estadual de habitação diz que o processo de construção de casas será semelhante ao já utilizado pela CDHU, mas usando investimento privado e parceria com as prefeituras para localizar os terrenos para as novas moradias. Maior parte dos recursos será destinado à região Metropolitana de São Paulo.

Pontos positivos: sim, houve. A disposição do governo do estado em complementar o programa habitacional da CDHU, já em andamento, mas que ainda não atende à toda a população carente de moradia própria.

Risco à imagem: não

A matéria cita CDHU?: sim

01/2/2019

RÁDIO CLUBE DO VALE 101,7 FM/SÃO JOSÉ DOS CAMPOS

Entrevista com o Secretário de Gestão Habitacional e Obras, José Turano Junior e com a Secretária de Apoio ao Cidadão, Edna Tralli

Sinopse: matéria neutra, onde são entrevistados Secretário de Gestão Habitacional e Obras, José Turano Junior e com a Secretária de Apoio ao Cidadão, Edna Tralli. Ambos falam de diversas situações da cidade de São José dos Campos. Eles respondem à pergunta de ouvinte sobre a abertura de cadastro para moradias populares e o que está em andamento na cidade, como a parceria com a CDHU, que procura terrenos viáveis para construção de novas casas em parceria com o município

Pontos positivos: sim, houve. O fato de a CDHU se disponibilizar a procurar terrenos para a construção de novas moradias populares.

Risco à imagem: não houve

Ações de assessoria de comunicação: informações emitidas pelos próprios entrevistados, que vieram da assessoria e sinaliza as ações da CDHU na busca de novos terrenos para a construção de casas.

Sugestão de ação de PR junto ao veículo: propor pauta junto ao veículo quando novos terrenos forem adquiridos pela CDHU, para reforçar o compromisso da Companhia com a população carente.

A matéria cita CDHU? : sim

01/2/2019

RÁDIO DIFUSORA 1140 AM/ASSIS

Entrevista com Oscar Gozzi sobre agenda que está cumprindo em SP

Sinopse: matéria positiva, mostra agenda do prefeito de Tarumã em São Paulo, que veio à capital para conversar com secretários de governo para buscar apoio aos projetos da cidade. Comentou sobre visita à área técnica da CDHU e dos problemas com SABESP E ENERGISA que barram a entrega do novo conjunto habitacional próximo à Vila Cristal. Também foi tema da visita a abertura de novas inscrições de imóveis da CDHU para a cidade de Tarumã ainda nesta gestão.

Pontos positivos: sim, houve.

Risco à imagem: não houve

A matéria cita CDHU? : sim

31/01/2019

RÁDIO DIFUSORA 1140 AM/ASSIS

Entrevista com Oscar Gozzi sobre agenda que está cumprindo em SP

Sinopse: matéria positiva, mostra agenda do prefeito de Tarumã em São Paulo, que veio à capital para conversar com secretários de governo para buscar apoio aos projetos da cidade. Comentou sobre visita à área técnica da CDHU e dos problemas com SABESP E ENERGISA que barram a entrega do novo conjunto habitacional próximo à Vila Cristal. Também foi tema da visita a abertura de novas inscrições de imóveis da CDHU para a cidade de Tarumã ainda nesta gestão.

Risco à imagem: não houve

A matéria cita CDHU? : sim

31/1/2019

RÁDIO POP 90,9 FM/APARECIDA

Moradores do CDHU Vila Mariana sofrem com entulho, poeira, animais peçonhentos e fluxo constante de caminhões

Sinopse: matéria neutra, onde moradores reclamam que caminhões despejam entulho em frente aos imóveis da CDHU, além de trazer poeira e fazer muito barulho, tirando a qualidade de vida dos moradores. Escorpiões e ratos estão invadindo o local, que sofre com o despejo de entulho por conta da construção de uma nova rua na região de Vila Mariana, em Aparecida. de imóveis da CDHU para a cidade de Tarumã ainda nesta gestão.

Risco à imagem: não houve

A matéria cita CDHU? : sim

31/1/2019

RÁDIO POP 90,9 FM/APARECIDA

Daqui a pouco RÁDIO POP 90,9

Sinopse: matéria neutra, onde moradores reclamam que caminhões despejam entulho em frente aos imóveis da CDHU, além de trazer poeira e fazer muito barulho, tirando a qualidade de vida dos moradores. Escorpiões e ratos estão invadindo o local, que sofre com o despejo de entulho por conta da construção de uma nova rua na região de Vila Mariana, em Aparecida.

Risco à imagem: não houve

31/1//2019

RÁDIO POP 90,9 FM/APARECIDA

Manchetes

Daqui a pouco RÁDIO POP 90,9

Sinopse: matéria neutra, onde moradores reclamam que caminhões despejam entulho em frente aos imóveis da CDHU, além de trazer poeira e fazer muito barulho, tirando a qualidade de vida dos moradores. Escorpiões e ratos estão invadindo o local, que sofre com o despejo de entulho por conta da construção de uma nova rua na região de Vila Mariana, em Aparecida.

Pontos positivos: sim, houve.

Risco à imagem: não houve

A matéria cita CDHU? : sim

31/1/2019

RÁDIO POP 90,9 FM/APARECIDA

Boca no Trombone

Sinopse: matéria neutra, onde ouvinte reclama que caminhões despejam entulho em frente aos imóveis da CDHU, além de trazer poeira e fazer muito barulho, tirando a qualidade de vida dos moradores. Escorpiões e ratos estão invadindo o local, que sofre com o despejo de entulho por conta da construção de uma nova rua na região de Vila Mariana, em Aparecida.

Pontos positivos: não houve.

Risco à imagem: não

Ações de assessoria de comunicação:

Sugestão de ação de PR junto ao veículo:

A matéria cita CDHU? : sim

29/1/2019

RÁDIO DIFUSORA 1140 AM/ASSIS

Muitos moradores de Pedrinhas paulistas saíram do ginásio com sonho da casa própria

Sinopse: matéria positiva, que mostra que a CDHU realiza sorteio no ginásio de esportes da cidade de Pedrinhas Paulista D e entrega 53 novas casas próprias populares no condomínio Pedrinhas Paulista.

Pontos positivos: sim, houve. O fato de as pessoas terem oportunidades iguais de concorrer à casa própria, sem nenhum desentendimento.

Risco à imagem: não houve

A matéria cita CDHU? :sim

29/1/2019

RÁDIO DIFUSORA 1140 AM/ASSIS

CDHU realiza sorteio de 53 casas em Pedrinhas Paulista

Sinopse: matéria positiva, que mostra que a CDHU realiza sorteio no ginásio de esportes da cidade de Pedrinhas Paulista D e entrega 53 novas casas próprias populares no condomínio Pedrinhas Paulista. Se inscreveram 253 famílias e as 53 foram escolhidas via sorteio. A renda máxima permitida por família para concorrer ao financiamento é de R$ 1.800.

Pontos positivos: sim, houve. O fato de as pessoas terem oportunidades iguais de concorrer à casa própria, sem nenhum desentendimento.

Risco à imagem: não houve

A matéria cita CDHU? :sim

29/1/2019

RÁDIO INTERATIVA 100,1 FM/ASSIS

Destaque do Jornal de Assis

Sinopse: matéria positiva, que mostra que a CDHU realiza sorteio no ginásio de esportes da cidade de Pedrinhas Paulista D e entrega 53 novas casas próprias populares no condomínio Pedrinhas Paulista.

Pontos positivos: sim, houve. O fato de as pessoas terem oportunidades iguais de concorrer à casa própria, sem nenhum desentendimento.

Risco à imagem: não houve

A matéria cita CDHU? :sim

28/1/2019

RÁDIO SÃO CARLOS 1450 AM/SÃO CARLOS

Notícias Policiais

Sinopse: matéria neutra, cita um caso de roubo que houve próximo à uma unidade da CDHU em São Carlos.

Pontos positivos: não houve

Risco à imagem: não houve

A matéria cita CDHU? :sim

28/1/2019

RÁDIO METROPOLITANA 99,1 FM/GUARATINGUETÁ

80 famílias de Lorena aguardam entrega de casas do CDHU na Vila Rica

Sinopse: matéria negativa, que sinaliza que 80 moradores do bairro Vila Rica, em Lorena, aguardam a entrega das casas. Famílias aguardam em área de preservação de manancial há mais de 4 anos a conclusão das obras e a prefeitura alega que a CDHU e o governo do Estado precisam posicionar a cidade sobre a possibilidade de abertura de um processo de licitação.

Pontos positivos: não houve

Risco à imagem: sim

A matéria cita CDHU? :sim

23/1/2019

RÁDIO CBN 99,1 FM/CAMPINAS

Estudo mostra que programa Minha Casa Minha Vida contribuiu para expansão das metrópoles

Sinopse: matéria positiva, que sinaliza que as cidades se expandem com o avanço do programa Minha Casa, Minha Vida , mas que, em contrapartida, as famílias que moram nesses imóveis carecem de infraestrutura como escolas, postos de saúde e outras ações de políticas públicas.

Pontos positivos: não houve

Risco à imagem: não houve

A matéria cita CDHU? : sim

23/1/2019

RÁDIO PRUDENTE 1070 AM/PRESIDENTE PRUDENTE

Prefeitura de Adamantina abre venda de área na zona rural

Sinopse: matéria neutra, fala do processo licitatório em aberto de um terreno em área rural que havia sido vendido anteriormente para a CDHU mas que após duas vistorias da Companhia, foi comprovado que esse imóvel é impróprio para a construção de casas com esse fim.

Pontos positivos: não houve

Risco à imagem: não houve

A matéria cita CDHU? : sim

21/1/2019

RÁDIO MORADA DO SOL 640 AM/ ARARAQUARA

Proprietários de apartamentos do Condomínio Cociza seguem sem registro de imóvel há 25 anos

Sinopse: matéria negativa, que registra queixa dos moradores do do Condomínio Ulisses Ribeiro (Cociza), em Araraquara, que seguem sem registro de imóvel há 25 anos. Vários moradores estão com o apartamento quitado e não conseguem vender o imóvel porque não há escritura.

Pontos positivos: não houve

Risco à imagem: sim

Ações de assessoria de comunicação: A CDHU enviou nota dizendo que o conjunto CDHU F está em fase final de regularização. Com o AVCB e o Habite-se emitidos, o governo do estado e prefeitura trabalham para que até em 40 dias sejam liberadas as 250 escrituras do conjunto.

Sugestão de ação de PR junto ao veículo: sugere-se que a CDHU acione o gerente regional da Companhia para ir à emissora conceder entrevista assim que as escrituras começarem a ser entregues.

A matéria cita CDHU? :sim

18/1/2019

RÁDIO 950 AM/MARÍLIA

Manchetes dos jornais: Nova lei estadual proíbe consumo de bebida alcoólica em postos de gasolina

Sinopse: matéria neutra, onde a manchete sinaliza que uma dupla foi presa com drogas próximo aos prédios da CDHU na zona sul de Marília.

Pontos positivos: não houve

Risco à imagem: não houve

A matéria cita CDHU? :sim

000246

18/1/2019

RÁDIO METROPOLITANA 99,1 FM/GUARATINGUETÁ]

Congressistas eleitos do PSL já estão na China

Sinopse: matéria neutra, que mostra comentários jornalísticos sobre os novos candidatos ao congresso eleitos por diversos partidos políticos.

Pontos positivos: não houve

Risco à imagem: não houve

A matéria cita CDHU? : não

17/1/2019

RÁDIO IPANEMA 91,1 FM / SOROCABA

Kiko Pagliato pergunta se conseguiria passar o dia todo trabalhando como voluntário

Sinopse: matéria neutra, comenta a saída do gerente regional da CDHU, o "Deda".

Pontos positivos: não houve

Risco à imagem: não houve

A matéria cita CDHU? : sim

16/1/2019

RÁDIO BRAGANÇA 1310 AM/BRAGANÇA PAULISTA

Âncora cobra ações do poder público quanto a melhorias na cidade

Sinopse: matéria neutra, onde âncora critica a prefeitura de Bragança Paulista por não dispor de iluminação próximo à conjuntos da CDHU.

Pontos positivos: não houve

Risco à imagem: não houve

A matéria cita CDHU? : sim

000247

16/1/2019

RÁDIO BRASIL 1270 AM/CAMPINAS

Número de irregularidades em imóveis da CDHU em Campinas aumentou mais de 200% na cidade

Sinopse: matéria negativa, onde é sinalizado que as irregularidades nos contratos em imóveis da CDHU aumentaram mais de 200% em 2018, no comparativo com 2017.

Pontos positivos: sim, houve. A CDHU se posicionou mandando nota de esclarecimento e orientando a população a denunciar casos de moradias irregulares.

Risco à imagem: sim

Ações de assessoria de comunicação: Em nota, a CDHU informou que as irregularidades foram a venda do imóvel antes dos 18 meses da assinatura do contrato junto à CDHU, além de aluguel a terceiros e venda de gaveta/troca sem alteração de titularidade.

Sugestão de ação de PR junto ao veículo: após novo levantamento da própria CDHU, a Companhia deve sugerir matéria retratando quantos imóveis foram regularizados no período após a denúncia.

A matéria cita CDHU? : sim

16/1/2019

RÁDIO BRASIL 1270 AM/CAMPINAS

Número de irregularidades em imóveis da CDHU em Campinas aumentou mais de 200% na cidade

Sinopse: matéria negativa, onde é sinalizado que as irregularidades nos contratos em imóveis da CDHU aumentaram mais de 200% em 2018, no comparativo com 2017.

Pontos positivos: sim, houve. A CDHU se posicionou mandando nota de esclarecimento e orientando a população a denunciar casos de moradias irregulares.

Risco à imagem: sim

Ações de assessoria de comunicação: Em nota, a CDHU informou que as irregularidades foram a venda do imóvel antes dos 18 meses da assinatura do contrato junto à CDHU, além de aluguel a terceiros e venda de gaveta/troca sem alteração de titularidade.

Sugestão de ação de PR junto ao veículo: após novo levantamento da própria CDHU, a Companhia deve sugerir matéria retratando quantos imóveis foram regularizados no período após a denúncia.

A matéria cita CDHU? : sim

16/1/2019

RÁDIO CBN 99,1 FM/CAMPINAS

Aumento no número de irregularidades em imóveis da CDHU

Sinopse: matéria negativa, onde é sinalizado que as irregularidades nos contratos em imóveis da CDHU aumentaram mais de 200% em 2018, no comparativo com 2017. As irregularidades encontradas foram a venda do imóvel antes dos 18 meses da assinatura do contrato junto à CDHU, além de aluguel a terceiros e venda de gaveta/troca sem alteração de titularidade.

Pontos positivos: sim, houve. A CDHU se posicionou mandando nota de esclarecimento e orientando a população a denunciar casos de moradias irregulares.

Risco à imagem: sim

A matéria cita CDHU? : sim

16/1/2019

RÁDIO BRASIL 1270 AM/CAMPINAS

Número de irregularidades em imóveis da CDHU em Campinas aumentou mais de 200% na cidade

Sinopse: matéria negativa, onde é sinalizado que as irregularidades nos contratos em imóveis da CDHU aumentaram mais de 200% em 2018, no comparativo com 2017.

Pontos positivos: sim, houve. A CDHU se posicionou mandando nota de esclarecimento e orientando a população a denunciar casos de moradias irregulares.

Risco à imagem: sim

Ações de assessoria de comunicação: Em nota, a CDHU informou que as irregularidades foram a venda do imóvel antes dos 18 meses da assinatura do contrato junto à CDHU, além de aluguel a terceiros e venda de gaveta/troca sem alteração de titularidade.

Sugestão de ação de PR junto ao veículo: após novo levantamento da própria CDHU, a Companhia deve sugerir matéria retratando quantos imóveis foram regularizados no período após a denúncia.

A matéria cita CDHU? : sim

16/1/2019

RÁDIO 950 AM/MARÍLIA

Plantão Policial

Sinopse: matéria neutra, que traz o boletim policial da cidade e entre as ocorrências do dia, cita que uma pessoa foi presa com drogas em um conjunto da CDHU na zona sul de Marília.

Pontos positivos: não houve

Risco à imagem: não

A matéria cita CDHU? : sim

16/1/2019

RÁDIO 950 AM/MARÍLIA

Destaques da Polícia

Sinopse: matéria neutra, que traz o boletim policial da cidade e entre as ocorrências do dia, cita que uma pessoa foi presa com drogas em um conjunto da CDHU na zona sul de Marília.

Pontos positivos: não houve

Risco à imagem: não

A matéria cita CDHU? : sim

16/1/2019

RÁDIO CBN 99,1 FM/CAMPINAS

Aumenta número de irregularidades em imóveis da CDHU

Sinopse: matéria negativa, onde é sinalizado que as irregularidades nos contratos em imóveis da CDHU aumentaram mais de 200% em 2018, no comparativo com 2017. As irregularidades encontradas foram a venda do imóvel antes dos 18 meses da assinatura do contrato junto à CDHU, além de aluguel a terceiros e venda de gaveta/troca sem alteração de titularidade.

Pontos positivos: sim, houve. A CDHU se posicionou mandando nota de esclarecimento e orientando a população a denunciar casos de moradias irregulares.

Risco à imagem: sim

A matéria cita CDHU? : sim

16/1/2019

RÁDIO VENTURA 90,1 FM/LENÇÓIS PAULISTA

Entrevista com o secretário da administração municipal de lençóis Paulista, Júnior

Sinopse: matéria positiva, fala da construção de 33 casas populares no Bairro de Alfredo Guedes, em parceria com a CDHU. Com a mudança de governo, a gestão de Lençóis Paulista aguarda a definição da nova diretoria para a realização das inscrições e sorteio das casas. As casas de Ibaté devem ser entregues em fevereiro.

Pontos positivos: não houve

Risco à imagem: não

A matéria cita CDHU? : sim

16/1/2019

RÁDIO METROPOLITANA 101,9 FM/TAUBATÉ

Prefeitura de Lorena pressiona CDHU por entrega de casas no Vila Rica

Sinopse: matéria negativa, que sinaliza que 80 moradores do bairro Vila Rica, em Lorena, aguardam a entrega das casas. Famílias aguardam em área de preservação de manancial há mais de 4 anos a conclusão das obras e a prefeitura alega que a CDHU e o governo do Estado precisam posicionar a cidade sobre a possibilidade de abertura de um processo de licitação.

Pontos positivos: não houve

Risco à imagem: sim

A matéria cita CDHU? :sim

15/1/2019

RÁDIO INTEGRAÇÃO FM/SÃO MANUEL

Vereador protocola pedido de redução do número de vereadores em São Manuel

Sinopse: matéria negativa, comenta que políticos da região foram à São Paulo para conversar com a CDHU a fim de alinhar a liberação de imóveis populares da Companhia na cidade de São Manuel. O tom da matéria reclama da demora do governo do estado em agilizar o processo.

Pontos positivos: não houve

Risco à imagem: sim

A matéria cita CDHU? :sim

000251

14/1/2019

RÁDIO LIBERAL 92,7 FM/DRACENA

Entrevista com o Deputado Estadual, Reinaldo Augusto – Parte 1

Sinopse: matéria positiva, que traz entrevista com o deputado estadual Reinaldo Augusto falando sobre as 300 casas populares que serão construídas pela CDHU. Serão entregues em 2 blocos e as inscrições serão feitas quando as casas estiverem quase prontas e as destinações serão por sorteio.

Pontos positivos: sim, houve. O compromisso do Estado em melhorar o déficit habitacional da cidade por meio do anúncio do programa.

Risco à imagem: não

A matéria cita CDHU? : sim

14/1/2019

RÁDIO LIBERAL 92,7 FM/DRACENA

Entrevista com o Deputado Estadual, Reinaldo Augusto – Parte 2

Sinopse: matéria positiva, que traz entrevista com o deputado estadual Reinaldo Augusto falando sobre as 300 casas populares que serão construídas pela CDHU. Serão entregues em 2 blocos e as inscrições serão feitas quando as casas estiverem quase prontas e as destinações serão por sorteio.

Pontos positivos: sim, houve. O compromisso do Estado em melhorar o déficit habitacional da cidade por meio do anúncio do programa.

Risco à imagem: não

A matéria cita CDHU? : sim

14/1/2019

RÁDIO METROPOLITANA 99,1 FM/GUARATINGUETÁ

Manchetes

Sinopse: matéria negativa, que sinaliza que 80 moradores do bairro Vila Rica, em Lorena, aguardam a entrega das casas. Famílias aguardam em área de preservação de manancial há mais de 4 anos a conclusão das obras e a prefeitura alega que a CDHU e o governo do Estado precisam posicionar a cidade sobre a possibilidade de abertura de um processo de licitação.

Pontos positivos: não houve

Risco à imagem: sim

A matéria cita CDHU? :sim

14/1/2019

RÁDIO ELDORADO 107,3 FM/SÃO PAULO

Entrevista com o secretário de Infraestrutura e Meio Ambiente, Marcos Penido

Sinopse: matéria neutra, cita o cargo do secretário Marcos Penido, que também ocupou cargo na CDHU na gestão Alckmin. Entrou como engenheiro em 1985 na Companhia.

Pontos positivos: não houve

Risco à imagem: não

A matéria cita CDHU? :sim

2/1/2019

RÁDIO CLUBE 1090 AM/MARÍLIA

Registro da Participação de Ouvintes

Sinopse: matéria negativa, onde a moradora reclama da falta de transporte público na região dos condomínios da CDHU.

Pontos positivos: não houve

Risco à imagem: sim

A matéria cita CDHU? : sim

000253

12/1/2019

RÁDIO CLUBE 1090 AM/MARÍLIA

Registro da Participação de Ouvintes

Sinopse: matéria neutra, que cita o bairro CDHU e o projeto das 192 casas da Companhia na cidade. No projeto serão 202 casas e a prefeitura aguarda o ok da CDHU para iniciar as obras.

Pontos positivos: não houve

Risco à imagem: não

A matéria cita CDHU? :sim

12/1/2019

RÁDIO POP 90,9 FM/APARECIDA

Entrevista com a prefeita Erika de Potim

Sinopse: matéria neutra, que cita o bairro CDHU e o projeto das 192 casas da Companhia na cidade. No projeto serão 202 casas e a prefeitura aguarda o ok da CDHU para iniciar as obras.

Pontos positivos: não houve

Risco à imagem: não

A matéria cita CDHU? :sim

9/1/2019

RÁDIO COMERCIAL 1440 AM/PRESIDENTE PRUDENTE

Governador João Doria pretende privatizar a CDHU e os aeroportos de São Paulo (Doria citado)

Sinopse: matéria neutra, com chamada que sinaliza a mudança no tipo de gestão da CDHU, sendo agora privada, de acordo com intenção do governador João Dória.

Pontos positivos: não houve

Risco à imagem: não houve

A matéria cita CDHU? : sim

09/1/2019

RÁDIO CBN FM 90,5/SÃO PAULO

Momento do brinde

Sinopse: matéria neutra, que apenas cita a CDHU fora de contexto.

Pontos positivos: não houve

Risco à imagem: não houve

A matéria cita CDHU? :sim

09/1/2019

RÁDIO BRASIL ATUAL 98,9 FM/SÃO PAULO

Comentário de Wagner Ribeiro

Sinopse: matéria neutra, em que o jornalista cita o cargo do secretário Marcos Penido, que também ocupou cargo na CDHU na gestão Alckmin. Entrou como engenheiro em 1985 na Companhia.

Pontos positivos: não houve

Risco à imagem: não houve

A matéria cita CDHU? :sim

07/1/2019

RÁDIO INTERSOM 103,9 FM/SÃO CARLOS

Destaque Policial

Sinopse: matéria neutra, que cita o boletim de ocorrência da cidade e comenta a morte de uma morte em um conjunto habitacional da CDHU.

Pontos positivos: não houve

Risco à imagem: não houve

A matéria cita CDHU? :sim

04/1/2019

RÁDIO EDUCADORA 1020 AM/LIMEIRA

Moradora reclama de problemas nos imóveis da CDHU

Sinopse: matéria negativa, onde a moradora da CDHU reclama que os materiais que compõem o imóvel da Companhia são de péssima qualidade. A Construtora contratada pela CDHU via licitação se nega a auxiliar os moradores após o prazo de 1 ano de entrega do imóvel. O apartamento vem sofrendo constantes avarias, o dela e dos outros moradores, e essas pessoas não sabem a quem recorrer.

Risco à imagem: sim

A matéria cita CDHU? :sim

04/1/2019

RÁDIO ÓTIMA 95,5 FM/PINDAMONHANGABA

Boletim Policial

Sinopse: matéria negativa, que retrata que famílias de Caçapava foram vítimas de um golpe, onde uma servidora da prefeitura estava comercializando casas da CDHU e intermediando o esquema, cobrando R$ 600 por imóveis que não existiam ou já tinham donos.

Risco à imagem: sim

A matéria cita CDHU? : sim

04/1/2019

RÁDIO ÓTIMA 95,5 FM/PINDAMONHANGABA

Prefeitura de Cachoeira Paulista entregou neste mês de dezembro mais 10 casas do CDHU no bairro São José

Sinopse: matéria positiva, que mostra a entrega de casas da CDHU em Cachoeira Paulista, no bairro São José, após período de estagnação da obra por quebra de contrato do prestador de serviço, em 2012 e retomada do projeto. Ao todo, foram entregues 80 casas, sendo 60 em 2018 e mais 10 agora em janeiro.

Pontos positivos: sim, houve, já que a entrega das casas segue em andamento mesmo após o atraso.

Risco à imagem: não

A matéria cita CDHU? : sim

01/1/2019

PARTE 05 RÁDIO JOVEM PAN 620 AM/SÃO PAULO

Cobertura da posse do presidente eleito, Jair Bolsonaro

Sinopse: matéria neutra, que retrata a posse do presidente eleito Jair Bolsonaro. Foi apenas uma citação da CDHU em toda a cobertura, onde se relembra o protocolo de entrega de casas da CDHU no final do ano.

Pontos positivos: não houve

Risco à imagem: não houve

A matéria cita CDHU? : sim

4. Impresso

08/02/2019

Folha de S.Paulo/São Paulo

Procuradoria quer pena de 80 anos para Paulo Preto

A matéria é negativa envolvendo o pedido do Ministério Público Federal à Justiça para que Paulo Vieira de Souza, ex-diretor da Dersa seja condenado a cerca de 80 anos de prisão na primeira ação da Lava Jato de São Paulo. Ele teria beneficiado, segundo a denúncia, quatro empregadas suas com unidades da CDHU e auxílios-mudança, que deveriam ir para os atingidos pela obra.

Pontos: O texto não aborda o processo como uma prática da CDHU, mas sim ao investigado. A CDHU não foi ouvida na reportagem. Matéria no 'pé' de página com foto de uma coluna.

Risco à imagem: Sim.

Ações de assessoria de comunicação: Uma nota poderia afastar o risco de associação de interferência política sobre os contemplados pela companhia. Trabalhar números e balanço poderia levantar novas pautas.

A matéria cita CDHU? Sim.

22/02/2019

Tribuna Liberal/Sumaré

Projeto Águia de Hortolândia leva hoje crianças ao Museu do Futebol

Matéria positiva apresenta a visita ao Estádio Municipal do Pacaembu para 30 pessoas atendidas pela APA (Associação Projeto Águia) de Hortolândia em projeto que acontece dentro de uma unidade do CDHU.

Pontos: Texto fala sobre o projeto APA e o objetivo do passeio de mostrar a importância do futebol, não só dentro das quatro linhas. Matéria de meia página com foto.
Risco à imagem: Não.
Ações de assessoria de comunicação: -
A matéria cita CDHU? Sim.

08/02/2019

Tribuna Liberal/Sumaré

Prefeituras da região confirmam o interesse no Programa 'Nossa Casa'

Matéria positiva com o secretário estadual da Habitação, Flavio Amary. Ele fala sobre programa inovador, em cooperação com as prefeituras, que vai complementar as ações da CDHU e de outros programas no âmbito da Secretaria. "Usaremos critérios técnicos visando priorizar os municípios onde existem os maiores problemas de déficit habitacional", explicou.

Pontos: Secretário fala sobre o trabalho da pasta e seus planos que incluem o CDHU. Matéria de meia página com foto.
Risco à imagem: Não.
Ações de assessoria de comunicação: -
A matéria cita CDHU? Sim.

08/02/2019

Tribuna Liberal/Sumaré

Prefeituras da região confirmam o interesse no Programa 'Nossa Casa'

Matéria positiva com o secretário estadual da Habitação, Flavio Amary. Segundo ele, o "Nossa Casa" deve incrementar a produção habitacional - gerando emprego e renda - e reduzir o preço de casas, apartamentos e lotesde interesse social. O programa será complementar à produção da CDHU para aumentara oferta de habitação de interesse social em todo o Estado.

Pontos: O texto fala que o financiamento poderá ser dividido em parcelas de RS 450 mensais. Em muitos casos, conforme a localização do empreendimento, as parcelas poderão ser ainda menores. Matéria de meia página com foto.
Risco à imagem: Não.
Ações de assessoria de comunicação: -
A matéria cita CDHU? Sim.

09/02/2019

Sudoeste Paulista/Avaré

Entrega das casas populares deve acontecer esse ano em Fartura

Matéria positiva. Uma foto-legenda mostra o prefeito Tinho Bortotti e o gerente de obras da CDHU, Márcio Gaban discutindo sobre o prazo de entrega das unidades habitacionais.

Pontos: A foto-legenda está localizada na capa do periódico.
Risco à imagem: Não.
Ações de assessoria de comunicação: -
A matéria cita CDHU? Sim.

09/02/2019

Sudoeste Paulista/Avaré

Reunião discute data de entrega de casas da CDHU em Fartura

Matéria positiva mostra representantes da Companhia de Desenvolvimento Habitacional Urbano (CDHU) e da equipe da construtora ISO discutindo a entrega das casas populares para população farturense.

Pontos: Atualização de uma agenda junto a prefeitura na entrega de imóveis é de interesse público. Matéria de meia página com três fotos.
Risco à imagem: Não.
Ações de assessoria de comunicação: -
A matéria cita CDHU? Sim.

16/02/2019

Sudoeste Paulista/Avaré

Prefeito Paulinho assina doação de lotes ao CDHU

Matéria positiva mostra que o prefeito Paulinho assinou as doações dos lotes para a Secretaria da Habitação e nos próximos dias iniciam os trabalhos de terraplenagem no futuro conjunto habitacional que ajuda no déficit habitacional da região.

Pontos: Chamada de alto da capa do periódico
Risco à imagem: Não.
Ações de assessoria de comunicação: -
A matéria cita CDHU? Sim.

000261

16/02/2019

Sudoeste do Estado/Fartura

Prefeito de Timburi, Paulinho Minozzi assina as doações dos lotes para Secretaria da Habitação

Matéria positiva mostra que o prefeito Paulinho assinou as doações dos lotes para a Secretaria da Habitação e nos próximos dias iniciam os trabalhos de terraplenagem no futuro conjunto habitacional que ajuda no déficit habitacional da região.

Pontos: Matéria abre de página com foto do prefeito junto a representantes do CDHU. Texto cita Comunic como fonte.
Risco à imagem: Não.
Ações de assessoria de comunicação: -
A matéria cita CDHU? Sim.

02/2/2019

Sudoeste do Estado/Fartura

Prefeitura de Sarutaiá sorteia 91 casas populares para população

Matéria positiva fala sobre o sorteio das 91 casas populares do Conjunto Habitacional "Sarutaiá C", através da Companhia de Desenvolvimento Habitacional e Urbano (CDHU).

Pontos: Matéria de página inteira com 12 fotos.
Risco à imagem: Não.
Ações de assessoria de comunicação: -
A matéria cita CDHU? Sim.

02/02/2019

Sudoeste do Estado/Fartura

Pedrão do Bilo visita sede da CDHU em São Paulo

Matéria positiva mostra o prefeito de Tejupá em visita na sede da Companhia de Desenvolvimento Habitacional e Urbano do Estado de São Paulo (CDHU). Na ocasião, ele tratou de alguns detalhes das 73 casas que estão sendo construídas na sede de Tejupá.

Pontos: Matéria com foto e alto de página.
Risco à imagem: Não.
Ações de assessoria de comunicação: -
A matéria cita CDHU? Sim.

02/02/2019

Sudoeste do Estado/Fartura

Prefeito pleiteia casas para Distrito de Águas Virtuosas

Matéria positiva mostra o prefeito de Tejupá, Pedrão do Bilo, durante o sorteio de casas populares em Sarutaiá. Pedrão pleiteou a construção de 25 casas no Distrito de Águas Virtuosas, através da Companhia de Desenvolvimento Habitacional e Urbano (CDHU).

Pontos: Matéria no meio da página com foto.
Risco à imagem: Não.
Ações de assessoria de comunicação: -
A matéria cita CDHU? Sim.

02/02/2019

Sudoeste do Estado/Fartura

Prefeito Jair e vereadores de Taguaí se encontram com secretário de Habitação em Sarutaiá

Matéria positiva mostra o prefeito de Taguaí, Jair Carniato e os vereadores em Sarutaiá para acompanhar os sorteios das casas da CDHU.

Pontos: Matéria de alto de página com foto.
Risco à imagem: Não.
Ações de assessoria de comunicação: -
A matéria cita CDHU? Sim.

08/02/2019

RD Repórter Diário/Santo André

Maranhão prepara projeto para integrar obras de terminais

Matéria positiva mostra que o prefeito se reuniu com representantes da Secretaria de Habitação do Estado e da CDHU (Companhia de Desenvolvimento Habitacional e Urbano) para tratar do projeto para construções de 200 casas no bairro Vila Lavinia.

Pontos: Matéria de meio de página sem foto.
Risco à imagem: Não.
Ações de assessoria de comunicação: -
A matéria cita CDHU? Sim.

18/02/2019

Propaganda/São Paulo

Zap - Secretaria de Comunicação de São Paulo quer instituir núcleo de mídia

Matéria neutra sobre o secretário de comunicação do governo de São Paulo iniciar um planejamento incluindo 16 secretarias, atendendo órgãos como a Sabesp, CDHU, CPTM/Metrô e Detran.

Risco à imagem: Não.

Ações de assessoria de comunicação: -

A matéria cita CDHU? Sim.

20/02/2019

Periscópio/Itu

Itu: Foragido da Justiça é achado morto

Matéria negativa relata que o jovem Jonathan de Oliveira Soares, de 19 anos, foi encontrado morto na noite do último domingo (17) na Rua Presidente Getúlio Domelles Vargas, no bairro Vila Lucinda, próximo ao condomínio da CDHU.

Risco à imagem: Sim.

Ações de assessoria de comunicação: Apesar da matéria utilizar o termo 'próximo', a violência e foto do rapaz morto acaba por fazer uma associação com local ser violento.

A matéria cita CDHU? Sim

09/02/2019

Diário de Arujá/Arujá

Telhados de cinco escolas municipais passam por manutenção emergencial

Risco à imagem: Não.

Ações de assessoria de comunicação: -

A matéria cita CDHU? Não.

000265

22/02/2019

O Semanário/Rafard

Sorteados vão escolher moradias e receber visita técnica da CDHU, promete prefeitura

Matéria positiva mostra que comitiva rafardense chefiada pelo prefeito, Carlos Roberto Bueno, esteve na sede da Companhia de Desenvolvimento Habitacional e Urbano (CDHU), em São Paulo para conversar sobre a entrega das casas populares em Rafard.

Pontos: Chamada na capa e alto de página com foto. O texto conta com um intertítulo onde o diretor de Habitação, Emerson Ferreira, frisa que a entrega de 100% das obras é de responsabilidade da CDHU, mas que a prefeitura tem buscado acompanhar de perto este processo.
Risco à imagem: Não.
Ações de assessoria de comunicação: -
A matéria cita CDHU? Sim.

22/02/2019

O Semanário/Rafard

Habitação sorteia 76 casas em Mombuca

Matéria positiva mostra entrega do conjunto habitacional na Rua Horácio Bertoche. O empreendimento é viabilizado pela CDHU, que doou os lotes do terreno à Caixa e organizou o sorteio.

Pontos: Chamada na capa com foto e matéria com foto na página interna. Matéria destaca o memorial descritivo do imóvel falando que as casas têm dois dormitórios, sala, cozinha, banheiro e área de serviço.
Risco à imagem: Não.
Ações de assessoria de comunicação: -
A matéria cita CDHU? Sim.

08/02/2019

O Semanário/Rafard

Casas populares devem ser entregues em breve

Matéria positiva mostra 76 casas do novo conjunto habitacional em Mombuca sendo construídas pela Companhia de Desenvolvimento Habitacional e Urbano do Estado de São Paulo (CDHU).

Pontos: Matéria fala que obras atingiram 85% do cronograma e, segundo a prefeitura, devem ser entregues em breve. Chamada na capa com foto. Na interna, um quarto de página com foto no alto.
Risco à imagem: Não.
Ações de assessoria de comunicação: -
A matéria cita CDHU? Sim.

31/1/2019

O Repórter Regional/Itanhaém

Casinha é pré-candidato a prefeito de Itanhaém

Chamada de capa e matéria interna são neutras. O anúncio feito em redes sociais do ex-vereador é abordado como uma entrevista de página inteira. Dentro do histórico profissional do parlamentar está sua experiência na CDHU.

Risco à imagem: Não.
Ações de assessoria de comunicação: -
A matéria cita CDHU? Sim.

26/02/2019

O Regional de Cosmópolis

Secretário Flavio Amary recebe demandas habitacionais de prefeitos da região de Campinas

Matéria **positiva** apresenta números do trabalho em toda a região administrativa de Campinas entregando 103.730 Habitações de Interesse Social (HIS). Essas moradias representam R$ 918,5 milhões em investimentos pelos dois braços operacionais da Secretaria de Estado da Habitação - CDHU e Agência Casa Paulista

Pontos: Tanto na capa como na interna, as reportagens contam com foto e com destaque.
Risco à imagem: Não.
Ações de assessoria de comunicação: -
A matéria cita CDHU? Sim.

12/02/2019

O Regional de Cosmópolis

Nossa Casa investirá 1 bilhão na construção de 60 mil moradias de interesse social

Matéria **positiva** fala sobre o investimento do programa Nossa Casa. O gasto será definido pelas prefeituras com base no cadastro das famílias inscritas. Terão prioridade as famílias que recebem auxílio-moradia ou as que vivem em áreas de risco.

Pontos: Apesar de ser uma matéria sem foto e no 'pé' da página, ela explica como o Nossa Casa incrementará a produção habitacional gerando emprego e renda.
Risco à imagem: Não.
Ações de assessoria de comunicação: -
A matéria cita CDHU? Sim.

24/02/2019

O Progresso/Santa Adélia

Marcelo Hercolin é novo diretor de Atendimento Habitacional da CDHU

Matéria positiva apresenta o engenheiro civil Eduardo Velucci como diretor presidente da CDHU.

Pontos: Matéria aborda novo momento do CDHU, com fala do presidente Eduardo Velucci afirmando que se inicia um novo período na gestão habitacional estadual. Ainda é adicionado o nome de toda a diretoria administrativo-financeiro, como o engenheiro Nédio Henrique Rosselli Filho; como diretor técnico assume Aguinaldo Quintana Neto. O ex-prefeito de Santa Adélia e ex-diretor regional da CDHU na região de Rio Preto, Marcelo Hercolin é o novo diretor de atendimento habitacional.

Risco à imagem: Não.

Ações de assessoria de comunicação: -

A matéria cita CDHU? Sim.

03/02/2019

O Progresso/Sanda Adélia

Mais um ônibus escolar chega a Santa Adélia

Matéria positiva apresenta a chegada de mais um ônibus escolar para a frota municipal. O benefício foi conseguido através da intercessão do vice-governador Rodrigo Garcia (Democratas), na época deputado federal.

Pontos: Em fala, o prefeito de Santa Adélia agradec o atual diretor de Atendimento Habitacional da CDHU, Marcelo Hercolin pelo apoio na aquisão de mais um ônibus escolar. Matéria foi alto de página e com duas fotos.

Risco à imagem: Não.

Ações de assessoria de comunicação: -

A matéria cita CDHU? Sim.

000269

17/02/2019

O Progresso de Tatuí

Fussrat vai oferecer oito novos tipos de qualificação e aulas para jovens

Matéria é neutra, pois o CDHU é apenas citado como um dos locais onde o Fusstat (Fundo Social de Solidariedade de Tatuí) realizará capacitação dos inscritos.

Pontos: -

Risco à imagem: Não.

Ações de assessoria de comunicação: -

A matéria cita CDHU? Sim.

08/02/2019

O Imparcial/Presidente Prudente

Procuradoria quer pena de 80 anos a Paulo Preto

Matéria é negativa pois cita o suposto desvio desviou de imóveis e verbas públicas em reassentamentos de moradores para a construção do trecho sul do Rodoanel. Paulo Vieira de Souza teria beneficiado, segundo a denúncia, quatro empregadas suas com unidades da CDHU (Companhia de Desenvolvimento Habitacional e Urbano) do Estado de São Paulo e auxílios-mudança, que deveríam ir para os atingidos pela obra.

Pontos: O texto não aborda o processo como uma prática da CDHU, mas sim ao investigado. A CDHU não foi ouvida na reportagem. Matéria sem foto.

Risco à imagem: Sim.

Ações de assessoria de comunicação: Uma nota poderia afastar o risco de associação de interferência política sobre os contemplados pela companhia. Trabalhar números e balanço poderia levantar novas pautas positivas.

A matéria cita CDHU? Sim.

08/02/2019

O Imparcial/Presidente Prudente

Nossa Casa investirá R$ 1 bi

Matéria é positiva pois apresenta a demanda e números do programa 'Nossa Casa'. Terão prioridade as famílias que recebem auxílio-moradia ou as que vivem em áreas de risco. "É um programa inovador, em cooperação com as prefeituras, que vai complementar as ações da CDHU [Companhia de Desenvolvimento Habitacional e Urbano] e de outros programas no âmbito da Secretaria para aumentar a oferta de habitação de interesse social no estado.

Pontos: Apesar de ser uma matéria sem foto e no 'pé' da página, ela explica como o Nossa Casa incrementará a produção habitacional gerando emprego e renda.

Risco à imagem: Não.

Ações de assessoria de comunicação: -

A matéria cita CDHU? Sim.

23/02/2019

O Eco/Lençóis Paulista

Chuva forte alaga parte da Vila Contente

Matéria é negativa. Moradores da baixa Vila Contente foram surpreendidos pela forte chuva que atingiu Lençóis Paulista e após um temporal de cerca de 40 minutos diversas residências foram invadidas pela água da enxurrada.

Pontos: Apesar de se tratar de uma matéria sobre um alagamento, a retranca da matéria fala sobre as obras que atenderão a população e já estão em fase de conclusão pela CDHU (Companhia de Desenvolvimento Habitacional e Urbano). A matéria conta com foto de página inteira).

Risco à imagem: Sim.

Ações de assessoria de comunicação: Apesar de já falar sobre a finalização das obras, a CDHU pode levar jornalistas para ver a andamento do novo local que receberá a população criando uma pauta positiva.

A matéria cita CDHU? Sim.

23/02/2019

Nosso Informativo/Conchas

Lideranças de Pardinho se reúnem com Superintendência da Sabesp

Matéria neutra. O prefeito Dito Rocha e vereadores estiveram com a equipe do Superintendente da Sabesp para tratar de vários assuntos importantes para o melhoramento e prevenção do fornecimento e abastecimento de água em Pardinho. O município tem algumas demandas antigas que foram pontuadas como o abastecimento nos bairros mais altos da cidade, citando como exemplo. Vila Tião Carreiro, Conjuntos habitacionais CDHU 03 c 04, e Jardim Carolina.

Pontos: Matéria com foto apenas cita os bairros atendidos pela CDHU, porém sobre um problema de responsabilidade da Sabesp
Risco à imagem: Sim.
Ações de assessoria de comunicação: -
A matéria cita CDHU? Sim.

16/02/2019

Nosso Informativo/Conchas

Casa do Cidadão de Porangaba dá início aos trabalhos

Matéria neutra. Casa do Cidadão de Porangaba iniciou suas atividades. Entre os serviços oferecidos, já estão disponíveis para a população a Junta de Serviços Militar, Banco do Povo. CDHU e Emissão de CTPS (Carteira de Trabalho), nos próximos dias também estarão disponíveis os serviços do DETRAN. Cartório Eleitoral, Emissão de RG.

Pontos: Matéria apenas cita o CDHU como um dos serviços oferecidos.
Risco à imagem: Não.
Ações de assessoria de comunicação: -
A matéria cita CDHU? Sim.

000272

20/02/2019

O Eco/Lençóis Paulista

Terceira coluna

A matéria é neutra. Trata-se de uma nota sobre fala de vereadores na tribuna sobre acusações de tentar 'mostrar serviço', através da construção das moradias do Jardim Ibaté, que ocorreu, exclusivamente, entre Prefeitura Municipal e CDHU (Companhia de Desenvolvimento Habitacional e Urbano), com apoio de alguns vereadores.

Pontos: -

Risco à imagem: Não.

Ações de assessoria de comunicação: -

A matéria cita CDHU? Sim.

27/02/2019

O Diário de Mogi/Mogi das Cruzes

Melo quer incluir Mogi em projeto

Matéria positiva pois o secretário de Estado da Habitação, Flávio Amary explica que o programa 'Nossa Casa' servirá como complemento ao trabalho da Companhia de Desenvolvimento Habitacional e Urbano (CDHU) que visa fazer com que a iniciativa privada retome a construção de empreendimentos, atendendo assim às demandas habitacionais dos municípios.

Pontos: Matéria com foto em um quarto de página.

Risco à imagem: Não.

Ações de assessoria de comunicação: -

A matéria cita CDHU? Sim.

24/02/2019

O Dia de Marília/Marília

Herculândia inicia construção de pista de skate, antiga reivindicação de jovens

Matéria positiva, pois mostra o encontro do Prefeito de Marília na Capital para reunião com a equipe da CDHU (Companhia de Desenvolvimento Habitacional e Urbano) e representantes do Programa Cidade Legal. Na pauta, a conclusão do projeto para construção de 50 casas conquistadas pelo município no ano passado e a regularização de escrituras dos terrenos da Vila Bela 1, 2 e 3, que em breve serão entregues aos proprietários.

Pontos: Matéria de abre de página com foto.
Risco à imagem: Não.
Ações de assessoria de comunicação: -
A matéria cita CDHU? Sim.

23/02/2019

O Destaque/Mococa

Polida Militar prende 5 pessoas por tráfico de drogas em São João da Boa Vista

Matéria negativa sobre cinco pessoas foram presas por tráfico de drogas. Com elas, foram encontradas 333 gramas de maconha, 103 pedras de crack, uma balança de precisão e RS 1.965. A denúncia anônima sobre um apartamento do Conjunto Habitacional da Companhia de Desenvolvimento Habitacional e Urbano (CDHU) que funcionava como ponto de tráfico de drogas.

Pontos: Matéria sem foto
Risco à imagem: Sim.
Ações de assessoria de comunicação: Levantar dados sobre a violência no bairro para afastar a imagem de que o local é perigoso.
A matéria cita CDHU? Sim.

28/02/2019

Mogi News/Mogi das Cruzes

Nove municípios terão lotes regularizados e registrados

Matéria neutra envolvendo o secretário de Estado da Habitação, Flavio Amary, que autorizou novas ordens de serviços para avançar na regularização fundiária de loteamentos e legalizar núcleos habitacionais no Alto Tietê. O secretário se reuniu com prefeitos da região do Alto Tietê.

Pontos: CDHU é apenas citada na legenda da foto. Matéria é abre de página.
Risco à imagem: Não.
Ações de assessoria de comunicação: -
A matéria cita CDHU? Sim.

27/02/2019

MOGI NEWS/MOGI DAS CRUZES

Prefeito solicita a construção de novas moradias

Matéria é neutra. O secretário de Estado da Habitação, Flavio Amary explicou que o programa servirá como complemento ao trabalho da Companhia de Desenvolvimento Habitacional e Urbano (CDHU) e visa fazer com que a iniciativa privada retome a construção de empreendimentos, atendendo assim às demandas habitacionais dos municípios.

Pontos: CDHU é citada em uma matéria com foto e abre de página.
Risco à imagem: Não.
Ações de assessoria de comunicação: -
A matéria cita CDHU? Sim.

08/02/2019

Metro ABC / São Paulo

CDHU visita Jd. Santo André

A foto-legenda é positiva uma vez que mostra que a companhia do estado esteve no local para traçar plano de urbanização na área ocupada irregularmente. A promessa é iniciar a construção de imóveis populares no local ainda neste semestre e incluir no projeto uma praça de esportes e áreas de lazer para os moradores do bairro Jd. Santo André.

Pontos: Pé da página.
Risco à imagem: Não.
Ações de assessoria de comunicação: -
A matéria cita CDHU? Sim.

23/02/2019

Mais Igaraçu / Igaraçu do Tietê

Geladeirateca: uma ideia- criativa para incentivar a leitura

Matéria positiva mostra a "Geladeiroteca", uma forma criativa que um morador da CDHU encontrou para estimular o conhecimento por meio do fascinante mundo da leitura. O acervo disponibilizado gratuitamente aos interessados.

Pontos: Matéria com quatro fotos e página inteira.
Risco à imagem: Não
Ações de assessoria de comunicação: -
A matéria cita CDHU? Sim.

000276

23/02/2019

Mais Igaraçu / Igaraçu do Tietê

CLASSImais

Publicação é neutra, pois trata-se de um anúncio de uma casa localizada no CDHU em Barra Bonita/SP

Risco à imagem: Não.

Ações de assessoria de comunicação: -

A matéria cita CDHU? Sim.

09/02/2019

Jornal Vicentino/São Vicente

Prefeitura e CDHU: Mais de 200 famílias recebem moradias

Matéria é positiva pois mostra o Governo do Estado e a Prefeitura de Santos entregando 208 novos apartamentos nos conjuntos habitacionais, sendo que a maior parte delas viviam na favela do Dique da Vila Gilda ou em áreas de deslizamentos nos morros de Santos. O empreendimento foi construído pela CDHU. com um investimento de R$ 64,8 milhões, sendo composto de 362 unidades habitacionais.

Pontos: Abre de página com uma foto.

Risco à imagem: Não.

Ações de assessoria de comunicação: -

A matéria cita CDHU? Sim.

15/02/2019

Jornal Notícias/Guaratinguetá

Nova escola de Potim deve atender 120 alunos na Vila Olívia

Matéria da inauguração da Escola Municipal de Educação Infantil Antônio Barbosa, no bairro Vila Olívia (CDHU) é positiva. A obra irá acolher cerca de 120 alunos de Potim, Iniciada em 2011, por meio de convênio do Proinfância, a obra esteve parada por conta de indícios de desvio de recurso em administrações anteriores.

Pontos: Apesar de ser apenas citada na matéria, a inauguração de uma escola em associação a marca CDHU é algo bom. Nota no pé da página.
Risco à imagem: Não.
Ações de assessoria de comunicação: -
A matéria cita CDHU? Sim.

23/02/2019

Jornal de Vinhedo/Vinhedo

Guarda Municipal flagra ação de traficantes e prende os criminosos no CDHU da Capela

Matéria negativa. A Guarda Municipal de Vinhedo prendeu dois traficantes na sexta-feira, 15, sendo um de 22 anos e outro de 21. Os GMs flagraram os jovens comercializando entorpecentes no estacionado do conjunto habitacional da CDHU.

Pontos: Matéria com foto apresentando celular e pinos de cocaína apreendidos.
Risco à imagem: Sim.
Ações de assessoria de comunicação: Levantar dados sobre a violência no bairro para afastar a imagem de que o local é perigoso.
A matéria cita CDHU? Sim.

08/02/2019

Jornal de Jundiaí/Jundiaí

MPF busca 80 anos para Paulo Preto

Matéria negativa apresenta o pedido do Ministério Público Federal à Justiça que Paulo Vieira de Souza, ex-diretor da Dersa (estatal paulista de rodovias) conhecido como Paulo Preto, seja condenado a cerca de 80 anos de prisão na primeira ação da Lava Jato de São Paulo.

Pontos: O texto não aborda o processo como uma prática da CDHU, mas sim ao investigado. A CDHU não foi ouvida na reportagem. Matéria em uma coluna e sem foto.
Risco à imagem: Sim.
Ações de assessoria de comunicação: : Uma nota poderia afastar o risco de associação de interferência política sobre os contemplados pela companhia. Trabalhar números e balanço poderia levantar novas pautas.
A matéria cita CDHU? Sim.

17/02/2019

Jornal de Jales/Jales

Depois da entrega das 99 casas, prefeito Flá luta por mais 300

Matéria positiva sobre a entrega de 99 casas do Conjunto Honório Amadeu, na presença do presidente da CDHU, Eduardo Velucci, o prefeito Flávio Prandi Franco disse que a Prefeitura já tem terreno e está preparando toda documentação para a construção e mais 300 unidades e espera contar com o apoio da companhia para que a população possa ser beneficiada com mais um conjunto.

Pontos: Matéria de página inteira com 5 fotos.
Risco à imagem: Não.
Ações de assessoria de comunicação: -
A matéria cita CDHU? Sim.

08/02/2019

Jornal de Holambra/Holambra

Governo do Estado lança programa Nossa Casa e construirá 60 mil moradias de interesse social

Matéria positiva. As prefeituras definirão a demanda do Nossa Casa com base no cadastro das famílias inscritas. Terão prioridade as famílias que recebem auxílio-moradia ou as que vivem em áreas de risco. "E um programa inovador, em cooperação com as prefeituras, que vai complementar as ações da CDHU e de outros programas no âmbito da Secretaria. Usaremos critérios técnicos visando priorizar os municípios onde existem os maiores problemas de déficit habitacional", explicou o secretário estadual da Habitação, Flavio Amary

Pontos: Matéria pé de página sem foto.
Risco à imagem: Sim.
Ações de assessoria de comunicação: -
A matéria cita CDHU? Sim.

000280

08/02/2019

Jornal de Brasília/Brasília

Operador do PSDB deve ser julgado

Matéria negativa. O Ministério Público Federal pediu à justiça que Paulo Vieira de Souza, ex-diretor da Dersa (estatal paulista de rodovias) conhecido como Paulo Preto, seja condenado a 80 anos de prisão na primeira ação da Lava Jato de São Paulo. Ele é réu sob suspeita de peculato (desvio de dinheiro público), inserção de dados falsos em sistema de informação e formação de quadrilha. Ele teria beneficiado, segundo a denúncia, quatro empregadas suas com unidades da CDHU (Companhia de Desenvolvimento Habitacional e Urbano do Estado de São Paulo) e auxílios-mudança, que deveriam ir para os atingidos pela obra.

Pontos: O texto não aborda o processo como uma prática da CDHU, mas sim ao investigado. A CDHU não foi ouvida na reportagem. Matéria em uma coluna e sem foto.
Risco à imagem: Sim.
Ações de assessoria de comunicação: : Uma nota poderia afastar o risco de associação de interferência política sobre os contemplados pela companhia. Trabalhar números e balanço poderia levantar novas pautas.
A matéria cita CDHU? Sim.

11/02/2019

Jornal de Araraquara/ Araraquara

HABITACAO

Matéria neutra fala sobre a presença de Walter Siqueira, representando a gerência regional do CDHU (Companha de Desenvolvimento Habitacional e Urbano do Estado de São Paulo), entre outros integrantes do setor de Habitação da Prefeitura na posse de novos integrantes da prefeitura de Araraquara.

Pontos: Coluna com foto.
Risco à imagem: Não.
Ações de assessoria de comunicação: -
A matéria cita CDHU? Sim.

09/02/2019

Jornal da Manhã/Marília

Corrupção no ninho tucano

Matéria negativa mostra Paulo Preto teria beneficiado, segundo a denúncia, quatro empregadas suas com unidades da CDHU (Companhia de Desenvolvimento Habitacional e Urbano do Estado de São Paulo) e auxílios-mudança, que deveríam ir para os atingidos pela obra.

Pontos: O texto não aborda o processo como uma prática da CDHU, mas sim ao investigado. A CDHU não foi ouvida na reportagem. Matéria em uma coluna e sem foto.
Risco à imagem: Sim.
Ações de assessoria de comunicação: : Uma nota poderia afastar o risco de associação de interferência política sobre os contemplados pela companhia. Trabalhar números e balanço poderia levantar novas pautas.
A matéria cita CDHU? Sim.

08/02/2019

Jornal da Manhã/Marília

Casal é preso com maconha, crack e LSD no CDHU

Matéria negativa mostra que os desempregados Jéssica Arruda de Oliveira, de 21 anos, e Leonardo Garcez Correia Sobrinho, de 26 anos, foram presos por policiais militares acusados do crime de tráfico de entorpecentes na noite de quarta-feira (6) no conjunto de apartamentos da CDHU, na zona Sul da cidade. O casal foi flagrado com porções de maconha, crack e LSD.

Pontos: Matéria sem foto.
Risco à imagem: Sim.
Ações de assessoria de comunicação: Levantar dados sobre a violência no bairro para afastar a imagem de que o local é perigoso.
A matéria cita CDHU? Sim.

22/02/2019

Jornal da Cidade/Holambra

Secretário apresenta 'Nossa Casa' em Holambra

Matéria positiva mostra que a demanda do Nossa Casa será definida pelas prefeituras com base no cadastro das famílias inscritas. Terão prioridade as famílias que recebem auxílio-moradia ou as que vivem em áreas de risco. "É um programa inovador, em cooperação com as prefeituras, que vai complementar as ações da CDHU e de outros programas no âmbito da Secretaria para aumentar a oferta de habitação de interesse social no estado", explicou o secretário estadual da Habitação, Flavio Amary.

Pontos: Matéria de página inteira com duas fotos.
Risco à imagem: Não.
Ações de assessoria de comunicação: -
A matéria cita CDHU? Sim.

28/02/2019

Jornal da Cidade/Bauru

Inscrições para sorteio de casas em Agudos vão ser em março

Matéria positiva apresenta informações sobre o agendamento para inscrição no sorteio das 90 casas que estão sendo construídas no Núcleo Habitacional de Interesse Social, no Jardim Vienense pela prefeitura.

Pontos: Pé de página, sem foto.
Risco à imagem: Não.
Ações de assessoria de comunicação: -
A matéria cita CDHU? Sim.

15/02/2019

Jornal da Cidade/Bauru

Câmara autoriza a prefeitura a comprar área para construir casas

Matéria positiva mostra aval dos vereadores para aquisição da área, que fica nas imediações do Conjunto Habitacional "Professora Célida Apparecida Soares",o chamado "Piratininga D", inaugurado em 2013, a prefeitura irá formalizar o processo de compra por meio da assinatura da escritura pública e definir se as moradias serão construídas via Companhia de Desenvolvimento Habitacional e Urbano (CDHU) ou através do programa "Minha Casa Minha Vida", com recursos da Caixa Econômica Federal.

Pontos: Chamada na capa e abre de página na interna com foto.
Risco à imagem: Não.
Ações de assessoria de comunicação: -
A matéria cita CDHU? Sim.

20/02/2019

Interior Penápolis/Penápolis

Jogo Aberto

Nota em coluna é positiva porque mostra que 310 unidades estão sendo feitas pela CDHU.

Pontos: Nota em coluna, sem foto
Risco à imagem: Não.
Ações de assessoria de comunicação: -
A matéria cita CDHU? Sim.

000284

23/02/2019

Integração/Tatuí

Coluna Policial

Matéria negativa porque mostra a proprietária de uma casa no CDHU do Bairro Tanquinho compareceu ao plantão policial para comunicar que sua residência e outras no local estão sendo invadidas e danificadas. Segundo consta do boletim, no ano passado as casas foram entregues com problemas estruturais e o CDHU interditou diversas residências. O problema se arrasta desde março de 2018 e as casas são depredadas, os invasores atearam fogo nas residências e estas servem como ponto de venda de drogas, informa a mulher que registrou a queixa.

Pontos: Coluna de ocorrências policias, sem foto.
Risco à imagem: Sim.
Ações de assessoria de comunicação: Levantar dados sobre a violência no bairro para afastar a imagem de que o local é perigoso.
A matéria cita CDHU? Sim.

16/02/2019

Integração/Tatuí

Cursos de capacitação com inscrições abertas

Matéria neutra fala sobre as inscrições estarem abertas nos cursos de capacitação do Fundo Social de Solidariedade de Tatuí (Fusstat).

Pontos: Matéria sem foto.
Risco à imagem: Não.
Ações de assessoria de comunicação: -
A matéria cita CDHU? Sim.

08/02/2019

Gazeta SP

Lava Jato pede pena de 80 anos para ex-diretor da Dersa

Matéria negativa sobre o ex-diretor da Dersa conhecido como Paulo Preto. Ele é suspeito de desvios de R$ 7 milhões nas obras do Rodoanel pregadas suas com unidades da CDHU (Companhia de Desenvolvimento Habitacional e Urbano do Estado de São Paulo) e auxílios-mudança, que deveriam ir para os atingidos pela obra.

Pontos: O texto não aborda o processo como uma prática da CDHU, mas sim ao investigado. A CDHU não foi ouvida na reportagem. Matéria em uma coluna e sem foto.
Risco à imagem: Sim.
Ações de assessoria de comunicação: : Uma nota poderia afastar o risco de associação de interferência política sobre os contemplados pela companhia. Trabalhar números e balanço poderia levantar novas pautas.
A matéria cita CDHU? Sim.

19/02/2019

Gazeta de Piracicaba/Piracicaba

Seminário do Conespi debate conjuntura

Materia neutra. O seminário do Conselho das Entidades Sindicais de Piracicaba será realizado a partir das 8h, na sede campestre do Sintipel (Sindicato dos Trabalhadores nas Indústrias do Papel, Papelão e Cortiça de Piracicaba) e contará com as presenças do prefeito Barjas Negri, que já foi ministro da Saúde e presidente da CDHU, e do consultor sindical e membro do DIAP (Departamento Intersindical de Assessoria Parlamentar).

Pontos: Matéria de abre de página com foto e CDHU é apenas citada como um dos locais onde a fonte trabalhou.
Risco à imagem: Não.
A matéria cita CDHU? Sim.

16/02/2019

Gazeta Bragantina/Bragança Paulista

Quadrilha rende vigia e rouba empresa no CDHU

Matéria negativa. Sete homens invadiram uma empresa no CDHU, renderam o vigia e roubaram diversos objetos. O vigia foi rendido por dois indivíduos e mais cinco se aproximaram e entraram na empresa com o caminhão. O vigia foi mantido sob escolta por dois marginais enquanto os outros cinco arrombaram a porta, entraram no escritório, pegaram as chaves e abriram os galpões. Segundo consta em B.O. foram subtraídos geladeira, fogão, forno micro-ondas, compressor, carregador de bateria, máquina de solda, maçarico, lixadeiras, impressora, notebook, bobina de cobre, pneus, baterias e ferramentas diversas.

Pontos: Matéria não tem foto.

Risco à imagem: Sim.

Ações de assessoria de comunicação: Apresentar uma nota com dados da investigação o suporte que será dado para o vigia uma vez que se configura um trauma para o mesmo.

A matéria cita CDHU? Sim

12/02/2019

Gazeta Bragantina/Bragança Paulista

PM prende traficante com crack e maconha

Matéria negativa sobre denúncia anônima que levou policiais militares à rua José Muniz Bueno, no Uberaba, ponto conhecido pela prática de tráfico de drogas, fato que resultou na prisão de um homem e na apreensão de crack, maconha e dinheiro. O local, considerado parte do CDHU - Saada NaderAbi Chedid, foi alvo de diversas operações da polícia ao longo dos anos, sendo inclusive, palco de uma das maiores apreensões de drogas e dinheiro da cidade no ano de 2012.

Pontos: Matéria não tem foto.

Risco à imagem: Sim.

Ações de assessoria de comunicação: Apresentar uma nota com dados da região no quesito violência.

08/02/2019

Folha de Londrina/Londrina

Lava Jato pede mais de 80 anos de prisão para ex-diretor ligado à gestão tucana em SP

Materia negativa mostra que entre 2009 e 2011, nas gestões dos ex-governadores tucanos José Serra, Alberto Goldman e Geraldo Alckmin, a mando do então diretor da Dersa os nomes das seis funcionárias foram incluídos como de supostas moradoras do traçado do Rodoanel desalojadas pela obra. De 2009 e 2012, todas elas foram beneficiadas com apartamentos da CDHU no valor de RS 62 mil, na época.

Pontos: O texto não aborda o processo como uma prática da CDHU, mas sim ao investigado. A CDHU não foi ouvida na reportagem. Matéria em uma coluna e sem foto.
Risco à imagem: Sim.
Ações de assessoria de comunicação: : Uma nota poderia afastar o risco de associação de interferência política sobre os contemplados pela companhia. Trabalhar números e balanço poderia levantar novas pautas.
A matéria cita CDHU? Sim.

16/02/2019

Folha da Região/Araçatuba

Agenda em SP

Matéria neutra. "Aproveitei para solicitar a construção de casas da CDHU (Companhia de Desenvolvimento Habitacional e Urbano do Estado de São Paulo) em nossa cidade, sabemos que a demanda de famílias que sonham com a casa própria é grande", disse o prefeito.

Pontos: Nota sem foto e apenas citação por parte do prefeito
Risco à imagem: Não.
Ações de assessoria de comunicação: -
A matéria cita CDHU? Sim

23/02/2019

Folha da Cidade/Bebedouro

Obras serão retomadas em conjunto habitacional

Matéria positiva apresenta situação das obras de construção de 235 casas no São Carlos pela CDHU já podem ser retomadas com a fiscalização do município. Uma verba de R$ 7.6 milhões destinada pelo Estado para o serviço foi aprovada pela Câmara na segunda-feira (18) em projeto de lei encaminhado pela Prefeitura

Pontos: Matéria com foto.
Risco à imagem: Não.
Ações de assessoria de comunicação: -
A matéria cita CDHU? Sim

08/02/2019

Expresso Popular/Santos

Santos espera grana pra 622 apês

Matéria positiva mostra 208 unidades sendo entregues no conjunto Santos U, no Caneleira, e 128 moradias na primeira fase do Santos R, no Morro Nova Cintra. Foram investidos R$ 106,5 milhões nos dois empreendimentos nas parcerias entre CDHU, Caixa Econômica Federal e Prefeitura.

Pontos: Reportagem de página inteira, com retranca e três fotos.
Risco à imagem: Não.
Ações de assessoria de comunicação: -
A matéria cita CDHU? Sim

01/3/2019

EAE Máquinas/São Paulo

Licitações De Obras

Neutro. Seleção de empresa do ramo da construção civil para apresentação de proposta para elaboração de projetos e construção de habitação de interesse social no âmbito do Programa Minha Casa Minha Vida

Pontos: Trata-se de um edital para construção publicado em jornal

Risco à imagem: Não.

Ações de assessoria de comunicação: -

A matéria cita CDHU? Sim

20/02/2019

Diário Verdade/Franca

Pimenta na casa

Nota neutra. Marco Garcia (PPS) foi assertivo: "Vai na CDHU (Companhia de Desenvolvimento e Habitação Urbana) prefeito". A referência é a Gilson de Souza (DEM) que, nas suas palavras, em "dois anos de mandato não conseguiu uma casa popular sequer".

Pontos: Nota sem foto apenas cita a CDHU.

Risco à imagem: Não.

Ações de assessoria de comunicação: -

A matéria cita CDHU? Sim

28/02/2019

Diário Oficial do Estado de São Paulo

Atividade Parlamentar

Neutro. O deputado Carlos Giannazi fez um apelo público pela tribuna da Alesp para que a Secretaria Estadual da Educação conceda o Adicional de Local de Exercício (ALE) aos educadores da EE Profa. A escola em questão funciona em um bairro violento, formado por mil unidades da Companhia de Desenvolvimento Habitacional e Urbano do Estado de São Paulo (CDHU). Dos 545 alunos matriculados, 60% têm como renda familiar o Bolsa Família.

Pontos: Por se tratar de um relato de atividade parlamentar não vejo como ameaça a imagem, uma vez que é opinião do político.
Risco à imagem: Não.
Ações de assessoria de comunicação: -
A matéria cita CDHU? Sim

21/02/2019

Diário Oficial do Estado de São Paulo/ São Paulo

Atividade parlamentar

Nota neutra. A construção das 202 casas pela Companhia de Desenvolvimento Habitacional Urbano (CDHU), no bairro João Batista da Costa, em Arandu, estão quase concluídas.

Pontos: Por se tratar de um relato de atividade parlamentar não vejo como ameaça ou positivo uma atualização de status.
Risco à imagem: Não.
Ações de assessoria de comunicação: -
A matéria cita CDHU? Sim

08/02/2019

Diário do litoral/Santos

Vida nova para mais de duzentas famílias de Santos

Matéria positiva coloca Prefeitura e a CDHU como responsáveis na entrega de 208 apartamentos. Os imóveis foram construídos em dois conjuntos habitacionais: Santos U (Caneleira) e Santos R (Nova Cintra), com 80 e 128 unidades, respectivamente. Reunidas na Avenida Brasil, 34, no Morro da Nova Cintra onde foi construído o Santos R as famílias assinaram os contratos da casa própria.

Pontos: Matéria bem diagramada, com várias fotos e depoimentos de moradores. Página inteira e chamada na capa.
Risco à imagem: Não.
A matéria cita CDHU? Sim

28/02/2019

Diário do Grande ABC/Santo André

Audiência discute solução habitacional para 1.300 famílias

Matéria positiva mostra que projeto firmado em meados de 2012, previa, a princípio, construção de pelo menos 480 moradias em dois terrenos de propriedade da CDHU (Companhia de Desenvolvimento Habitacional e Urbano). De acordo com a CDHU, embora o Estado tenha efetivado a compra das áreas para execução das obras, a Prefeitura de Diadema até o momento não fez a apresentação do projeto executivo para construção das unidades habitacionais, etapa obrigatória para dar prosseguimento ao processo. "Nós da atual gestão (do governador João Doria PSDB) nos comprometemos a assumir essa responsabilidade de fazer o projeto caso o município não tenha condições", disse o representante da companhia estadual, João Lucas Cordeiro, durante a audiência pública.

Pontos: Materia sem foto.
Risco à imagem: Não.
A matéria cita CDHU? Sim

27/02/2019

Diário do Grande ABC/Santo André

Temporais deixam 63 famílias desabrigadas em três cidades

Matéria é negativa sobre uma chuva que afetou cerca de 80 moradias. Elas ficaram destelhadas devido à forte chuva, sendo que em 66 imóveis irregulares a Defesa Civil da cidade, junto com a CDHU (Companhia de Desenvolvimento Habitacional e Urbano), improvisam lona na cobertura para evitar enchentes.

Pontos: Matéria com duas fotos e chamada na capa.
Risco à imagem: Sim.
Ações de assessoria de comunicação: Apresentar uma nota sobre a atual situação do local e a melhoria que prevista ou executada para a comunidade local.
A matéria cita CDHU? Sim

08/02/2019

Diário do Grande ABC/Santo André

Editorial - Alento à integração regional

Editorial é neutro – "Sabemos que é grande desafio, mas o Estado está empenhado em tirar projeto de urbanização do Jardim Santo André do papel. Eduardo Velucci, presidente da CDHU, que, após vistoria, removerá 142 famílias do bairro andreense instaladas em áreas de alto risco de deslizamentos. Visa pôr fim a invasões."

Pontos: Editorial fala a opinião do jornal sobre a matéria "*Após vistoria, 142 famílias do Jd. Sto. André serão removidas*"
Risco à imagem: Sim.
Ações de assessoria de comunicação: -
A matéria cita CDHU? Sim

08/02/2019

Diário do Grande ABC/Santo André

Após vistoria, 142 famílias do Jd. Sto. André serão removidas

Matéria positiva mostra que ao menos 142 famílias do Jardim Santo André serão removidas nas próximas semanas pela CDHU (Companhia de Desenvolvimento Habitacional e Urbano) que, após vistoria na comunidade, atestou alto risco de deslizamentos em sete áreas. Os atingidos terão auxílio-aluguel por um ano. Estima-se que 12 mil morem no bairro, 3.000 clandestinamente

Pontos: Matéria abre de página e com foto.
Risco à imagem: Sim.
Ações de assessoria de comunicação: -
A matéria cita CDHU? Sim

28/02/2019

Diário do Alto Tietê/Suzano

Nove municípios terão lotes regularizados e registrados

Matéria positiva. O secretário de Estado da Habitação, Flavio Amary, autorizou novas ordens de serviços para avançar na regularização fundiária de loteamentos e legalizar núcleos habitacionais no Alto Tietê. Serão investidos R$ 509 mil pelo governo em serviçosde cadastro de lotes, vistorias, análises, estudos técnico-ambientais e projetos urbanísticos de Arujá, Biritiba Mirim, Ferraz de Vasconcelos, Guararema, Guarulhos, 1 taquaquecetuba, Mogi das Cruzes, Poá e Suzano.

Pontos: Matéria com foto.
Risco à imagem: Sim.
Ações de assessoria de comunicação: -
A matéria cita CDHU? Sim

000294

09/02/2019

Diário de Santa Bárbara

Projeto isenta beneficiários de programas habitacionais de ITBI

Reportagem positiva, uma vez que o vereador José Luis Fornasari, o Joi (SD), protocolou, nesta semana, o Projeto de Lei Complementar 01/2019, que prevê isenção do Imposto Sobre a Transmissão de Bens Imóveis Inter Vivos (ITBI) de bens imóveis entre organizações responsáveis por programas habitacionais e seus respectivos beneficiários, como o caso de adquirentes de imóveis pela COHAB ou CDHU.

Pontos: Matéria fala sobre a medida pode ajudar o consumidor final
Risco à imagem: Não.
Ações de assessoria de comunicação: -
A matéria cita CDHU? Sim

000295

14/02/2019

Diário de Suzano/ Suzano

Viveiro-Escola da União Vila Nova

Matéria positiva mostra um grupo de nove pessoas, das quais sete integram o grupo "Mulheres do GAU". e recebem uma remuneração mensal de R$ 1.000,00 da prefeitura municipal de São Paulo, por meio do Projeto "Horta e Viveiros Urbanos". Todas as "Mulheres do GAU" recebem recursos mensais provenientes da comercialização de produtos da horta e dos alimentos orgânicos produzidos em feiras, eventos, visitas de grupos ao Viveiro-Escola e oficinas realizadas. O Viveiro-Escola conta também com o apoio e assessoria técnica da Equipe Social da CDHU.

Pontos: Reportagem com sem foto na coluna de Eduardo Caldas
Risco à imagem: Não.
Ações de assessoria de comunicação: -
A matéria cita CDHU? Sim

22/02/2019

Diário de Santa Bárbara

Secretário de Habitação recebe demandas de prefeitos da região

Matéria neutra. Na região administrativa de Campinas, a Secretaria de Estado da Habitação de São Paulo já entregou 103.730 Habitações de Interesse Social (HIS). Outras 2.463 unidades habitacionais estão em obras. Essas moradias representam R$ 918,5 milhões em investimentos pelos dois braços operacionais da Secretaria de Estado da Habitação - CDHU e Agência Casa Paulista.

Pontos: Matéria com duas fotos.
Risco à imagem: Não.
Ações de assessoria de comunicação: -
A matéria cita CDHU? Sim

28/02/2019

DIÁRIO DE TAUBATÉ/TAUBATÉ - OUTROS - PAGINA(S) OUTROS_01_004

Prefeitura regulariza 268 imóveis no Vila Velha II

Matéria positiva. Em setembro do ano passado, em parceria com a CDHU, foram entregues os títulos de imóveis de interesse social, compreendendo a regularização de 500 casas e 1.024 apartamentos no bairro Cecap e 828 casas no Esplanada Santa Terezinha.

Pontos: Materia com foto
Risco à imagem: Sim.
Ações de assessoria de comunicação: -
A matéria cita CDHU? Sim

27/02/2019

Diário de Suzano/ Suzano

Mogi: Marcus Melo solicita retomada da construção de moradias populares

Matéria positiva apresenta o prefeito Marcus Melo com o secretário de Estado da Habitação, Flávio Amary, para reforçar pleitos e necessidades do município e coletar informações sobre o programa Nossa Casa. O secretário estadual explicou que o programa servirá como complemento ao trabalho da Companhia de Desenvolvimento Habitacional e Urbano (CDHU) e visa fazer com que a iniciativa privada retome a construção de empreendimentos, atendendo assim às demandas habitacionais dos municípios.
Pontos: CDHU entra como um agente de mudança. Matéria com foto.
Risco à imagem: Não.
Ações de assessoria de comunicação: -
A matéria cita CDHU? Sim

23/02/2019

Diário de Penápolis/ Penápolis

Casas do Gimenes continuam aguardado seus moradores

Matéria negativa. Quase cinco anos após a inauguração do residencial Gimenes, em Penápolis, em abril de 2014, o problema de ocupação de quatro residências do bairro ainda não foi resolvido. Das seis casas que haviam sido interditadas inicialmente, duas foram liberadas e já abrigam famílias. Apenas uma delas está servindo como abrigo para os vigias de uma empresa que presta serviços para a Companhia de Desenvolvimento Habitacional e Urbano (CDHU) - responsável pelas moradias - para que não voltem a serem invadidas e evitar o vandalismo.

Quando as residências haviam sido invadidas, em 2015, a CDHU já havia informado de que linha conhecimento dos danos que haviam sido causados pela invasão, se prontificando, na época, a fazer todos os reparos necessários antes que as moradias sejam entregues após o término do processo judicial.

Em outras oportunidades, a CDHU já havia confirmado que as quatro moradias ainda estavam sobre ações judiciais e que aguardavam definições.

A reportagem tentou contato com a CDHU por e-mail. mas até o fechamento desta edição a Companhia não havia se manifestado.

Pontos: Matéria com foto e chamada na capa

Risco à imagem: Sim.

Ações de assessoria de comunicação: Matéria aponta problemas estruturais. Sugiro uma ação apresentando pontos positivos e intervenções junto ao local além de uma nota recapitulando toda a história do residencial.

A matéria cita CDHU? Sim

000298

19/02/2019

Diário da Região/São José do Rio Preto

Quote

Matéria neutra."Acho que o projeto deve ter uma emenda para permitir inclusões de área ao perímetro urbano, seja do programa Minha Casa Minha Vida, ou da CDHU. Como está, pobre vai ficar sem casa" - Marco Rillo, vereador pelo PT, sobre projeto que suspende inclusões de área para novos loteamentos pautado para ser votado pela Câmara de Rio Preto.

Pontos: Nota retrata a opinião do vereador.

Risco à imagem: Não.

A matéria cita CDHU? Sim

08/02/2019

Diário Comercial

Lava Jato pede mais de 80 anos de prisão para ex-diretor da Dersa

Matéria negativa. Segundo os investigadores, entre 2009 e 2011, a mando do então diretor da Dersa, os nomes das seis funcionárias foram incluídos como de supostas moradoras do traçado do Rodoanel desalojadas pela obra. De 2009 e 2012, todas elas foram beneficiadas com apartamentos da CDHU no valor de R$ 62 mil, na época.

Pontos: O texto não aborda o processo como uma prática da CDHU, mas sim ao investigado. A CDHU não foi ouvida na reportagem. Matéria em uma coluna e sem foto.

Risco à imagem: Sim.

Ações de assessoria de comunicação: : Uma nota poderia afastar o risco de associação de interferência política sobre os contemplados pela companhia. Trabalhar números e balanço poderia levantar novas pautas.

A matéria cita CDHU? Sim.

08/02/2019

Destak ABC

Lava Jato pede 80 anos de prisão para ex-diretor da Dersa

Matéria negativa. 0 órgão aponta que seis funcionárias da família de Paulo Souza e de sua filha, Tatiana, foram colocadas no programa de reassentamento do trecho sul do Rodoanel Mário Covas. De 2009 e 2012, todas elas receberam apartamentos da CDHU no valor de R$ 62 mil na época.

Pontos: O texto não aborda o processo como uma prática da CDHU, mas sim ao investigado. A CDHU não foi ouvida na reportagem. Matéria em uma coluna e sem foto.
Risco à imagem: Sim.
Ações de assessoria de comunicação: : Uma nota poderia afastar o risco de associação de interferência política sobre os contemplados pela companhia. Trabalhar números e balanço poderia levantar novas pautas.
A matéria cita CDHU? Sim.

13/02/2019

Cruzeiro do Sul/Sorocaba

645 razões para trabalhar pela Habitação

Matéria positiva fala sobre somo o trabalho contínuo dos colaboradores da pasta e, também, da CDHU - Companhia de Desenvolvimento Habitacional e Urbano do Estado de São Paulo ajudam a tornar realidade.

Pontos: Coluna escrita por Flavio Amary, secretário de Estado da Habitação.
Risco à imagem: Não.
Ações de assessoria de comunicação: -
A matéria cita CDHU? Sim

000300

23/02/2019

Costa Norte/Bertioga

Projeto Horta Comunitária tem encontro no Jardim Vicente de Carvalho neste sábado

Matéria positiva mostra os moradores do Jardim Vicente de Carvalho, em Bertioga, em mutirão para mais uma ação do projeto Horta Comunitária. No encontro, será planejado um sistema de escoamento e drenagem de águas paia o Terreno Vivo, instalado na rua Epifâmo Batista, entre o Condomínio Caminhos do Itatinga e o Conjunto Habitacional CDHU, no próprio bairro.

Pontos: Matéria com foto fala sobre sustentabilidade e moradores da CDHU como personagens da matéria.
Risco à imagem: Não.
Ações de assessoria de comunicação: -
A matéria cita CDHU? Sim

09/02/2019

Costa Norte/Bertioga

CDHU entrega 208 apartamentos em Santos

Matéria positiva mostra a Companhia de Desenvolvimento Habitacional e Urbano (CDHU) entregando mais 208 apartamentos em Santos, na Baixada Santista. Os imóveis foram construídos em dois conjuntos habitacionais: Santos U - Caneleira (80 unidades) e Santos R (128 moradias), no qual foi realizado o evento com a presença do secretário estadual de Habitação Flavio Amary. O investimento do governo do estado foi de RS 106,5 milhões nos dois empreendimentos.

Pontos: Citação no título em matéria com foto.
Risco à imagem: Não.
Ações de assessoria de comunicação: -
A matéria cita CDHU? Sim

23/02/2019

Correio de Capivari/ Capivari

Bastidores..

Nota positiva. Câmara Municipal de Rafard, moradores sorteados com as Casas da CDHU se reuniram com o Preferio Carlos Bueno, Presidente da Câmara Marco Brigati, Vereadores Alex Sandro e Fabio dos Santos, o engenheiro Ivan e o diretor da habitação Emerson Ferreira para esclarecer dúvidas sobre a entrega das Casas.

Pontos: Nota mostra moradores realizando sonho junto ao prefeito e esclarecimento de dúvidas sobre a entrega das casa

Risco à imagem: Não.

Ações de assessoria de comunicação: -

A matéria cita CDHU? Sim

23/02/2019

Correio de Capivari/ Capivari

Sorteados de Rafard vão escolher moradias e receber visita técnica da CDHU

Matéria positiva. O Prefeito Carlos Roberto Bueno, acompanhado dos vereadores Alex Sandro Domingues Santos e Fábio Santos, dos Diretores Emerson Ferreira, da Habitação, e Ivan Alex da Silva, da Engenharia, estiveram na Companhia de Desenvolvimento Habitacional e Urbano (CDHU), em São Paulo, para reunião com o Presidente Eduardo Velucci e os Diretores Técnicos Aguinaldo Quintana e Antônio Carlos Trevisan.

Pontos: "Saímos confiantes da reunião, pois a CDHU já sabe o prazo final das obras e não medirá esforços para a entrega das tão sonhadas casas populares", disse o prefeito Carlos Roberto Bueno.

Risco à imagem: Não.

Ações de assessoria de comunicação: -

A matéria cita CDHU? Sim

02/02/2019

Correio de Capivari/ Capivari

Plantio de mudas de árvores em área do conjunto ·habitacional do Caraça

Matéria positiva. Na semana passada, contemplados com as casas populares tiveram de comparecer ao plenário do prédio do Executivo para, junto à CDHU (Companhia de Desenvolvimento Habitacional e Urbano do Estado de São Paulo), oficializar os endereços de 118 moradias.

Pontos: Matéria com foto apresenta andamento no processo de moradia assim como a arborização do bairro onde as casas ficarão.
Risco à imagem: Não.
Ações de assessoria de comunicação: -
A matéria cita CDHU? Sim

13/02/2019

Comércio do Jahú /Jaú

Fonte Limpa

Nota positiva. Funcionárias da Companhia de Desenvolvimento Habitacional e Urbano (CDHU) estão em Dois Córregos, para elaboração do trabalho social em futuro conjunto habitacional na cidade. Além de cuidar dos trâmites burocráticos, a equipe orientará os futuros moradores. O investimento é de R$ 176 mil, custeados pela Caixa.
Pontos: Nota fala sobre processo e fornece serviço para orientação ao cliente.
Risco à imagem: Não.
Ações de assessoria de comunicação: -
A matéria cita CDHU? Sim

09/02/2019

Cidade das Rosas/Cerquilho

Prefeitura divulga o Cronograma de Limpeza no mês de fevereiro

Matéria neutra. A limpeza inclui o serviço de retirada de restos de madeira, móveis em geral, galhos de árvores e gramas ensacadas.

Pontos: Matéria cita o CDHU apenas como um dos bairros que receberão a operação contra entulho.
Risco à imagem: Não.
Ações de assessoria de comunicação: -
A matéria cita CDHU? Sim

09/02/2019

ABC Repórter/São Caetano do Sul

Prefeitura e CDHU anunciam melhorias para o Jd. S.André

Matéria positiva. Uma vistoria técnica realizada no Jardim Santo André com equipes da Prefeitura e CDHU (Companhia de Desenvolvimento Habitacional e Urbano) e Secretaria da Habitação do Estado acompanharam de perto a atual situação do local para traçar um planejamento para processo de urbanização, além do encaminhamento da construção de uma praça de esportes e áreas de lazer para melhorar a qualidade de vida da população.

Pontos: Matéria com foto cita CDHU no título e apresenta a população caminhando junto de autoridades.
Risco à imagem: Não.
Ações de assessoria de comunicação: -
A matéria cita CDHU? Sim

27/02/2019

A Voz do Vale/Taubaté

Imóveis: regularização no Vila Velha

Matéria positiva. A Prefeitura de Taubaté, através do Departamento de Habitação, concluiu em fevereiro o processo de regularização fundiária de 268 imóveis do loteamento de interesse específico Vila Velha II, localizado na divisa entres os municípios de Taubaté e Caçapava. Os títulos serão entregues em data a ser definida. Em setembro do ano passado, em parceria com a CDHU, foram entregues os títulos de imóveis de interesse social, compreendendo a regularização de 500 casas e 1.024 apartamentos no bairro Cecap e 828 casas no Esplanada Santa Terezinha.

Pontos: Regularização e CDHU são termos que chama a atenção de leitores.
Risco à imagem: Não.
Ações de assessoria de comunicação: -
A matéria cita CDHU? Sim

27/02/2019

A Tribuna/Santos

Dia a Dia - Sandro Thadeu

Nota negativa. Diante dos problemas de infiltração e de alagamento nos conjuntos Primavera e Penedo, em São Vicente, o prefeito Pedro Gouvêa (MDB) e o deputado estadual Caio França (PSB) cobraram medidas da Companhia de Desenvolvimento Habitacional e Urbano (CDHU).

Pontos: Reportagem fala sobre alagamentos e problemas de infiltração em prédios recém-inaugurados.
Risco à imagem: Sim.
A matéria cita CDHU? Sim

27/02/2019

A Tribuna/Santos

Santos espera verba para mais habitações populares

Matéria positiva sobre fala sobre unidades entregues em Santos, das quais 80 destinadas ao conjunto Santos U, na Caneleira, e 128 moradias na primeira fase do Santos R, no Morro Nova Cintra. Foram investidos R$ 106,5 milhões nos dois empreendimentos. O Santos U é resultado de parcerias entre CDHU, Caixa Econômica Federal e Prefeitura. Com a entrega dos 80 apartamentos, encerra-se o projeto Caneleira 4, que tem 680 unidades e atendeu a população que vive na Zona Noroeste e em áreas de palafitas

Pontos: Matéria positiva falando sobre futuro da CDHU em Santos

Risco à imagem: Não.

A matéria cita CDHU? Sim

22/02/2019

A Tribuna/Amparo

Notas & Tendências

Nota negativa. Nas últimas sessões ordinárias da Câmara Municipal de Amparo, o vereador Gilberto Piassa (PTB) falou na Tribuna Livre sobre o embargo das obras de construção de 148 casas populares, aprovadas pela Companhia de Desenvolvimento Habitacional Urbano (CDHU), deveriam ser realizadas na Rua Luiz Antônio Merola Persicano, no Jardim Modelo. Na última semana, o vereador divulgou em suas redes sociais, e falou durante a sessão, sobre a resposta do chefe de gabinete da CDHU, ao ofício enviado em que questionava o motivo do não andamento das obras.

Pontos: Termos como embargo e CDHU causam problemas a imagem da marca.

Risco à imagem: Sim.

Ações de assessoria de comunicação: Atualizar a situação do local e sobre os embargos. Além de fazer uma cartilha explicando para a população mais carente o problema do não andamento das obras.

A matéria cita CDHU? Sim

22/02/2019

A Tribuna Piracicabana/Piracicaba

Secretário e prefeita sorteiam 76 casas

Matéria positiva. Do total de unidades, são 60 para a população em geral, seis para deficientes e quatro para idosos e seis reservadas para área de risco. Foram inscritas 394 famílias para 0 sorteio. Os critérios de enquadramento dos sorteados são definidos pela Caixa. A CDHU irá convocar os sorteados para cadastro e montagem do dossiê, que será encaminhado à Caixa para aprovação do financiamento das unidades.

Pontos: Matéria com foto mostra os próximos passos dos impactados pelo sorteio.

Risco à imagem: Não.

A matéria cita CDHU? Sim

19/02/2019

A Tribuna Piracicabana/Piracicaba

Seminário debate conjuntura política e econômica em defesa dos trabalhadores

Matéria neutra. O Conespi (Conselho das Entidades Sindicais de Piracicaba), entidade que representa cerca de 200 mil trabalhadores da ativa e aposentados de Piracicaba e região promove seminário nesta terça (19), às 8h, quando debaterá a atual conjuntura política e econômica, e, a partir disso, definirá ações em defesa dos trabalhadores. O seminário será realizado na sede Campestre do Sintipel (Sindicato dos Trabalhadores nas Indústrias do Papel, Papelão e Cortiça de Piracicaba) e contará com as presenças do professor da Unicamp, 0 prefeito Barjas Negri, que já foi ministro da Saúde e presidente da CDHU, e do consultor sindical e membro do DIAP, Joao Guilherme Varjas Neto, que abordarão, respectivamente, a conjuntura econômica, política e social.

Pontos: Matéria cita apenas a CDHU como uma dos antigos empregos do prefeito Barjas Negri.

Risco à imagem: Não.

A matéria cita CDHU? Sim

28/02/2019

A Tribuna de Rio das Pedras/ Rio das Pedras

Prefeito encontra-se com Amary, em Mombuca

Matéria positiva. Na cidade vizinha a Rio das Pedras foram sorteadas 76 moradias. O empreendimento Mombuca D é viabilizado pela CDHU, que doou os lotes do terreno à Caixa e fez 0 sorteio. Também houve a participação da Agência Casa Paulista, com um aporte de R$ 2,5 milhões. O banco federal licitou e acompanhou as obras, além de investir R$ 5,1 milhões na intervenção. O investimento total no empreendimento foi de R$ 7,6 milhões.

Pontos: Matéria com chamada na capa com foto.
Risco à imagem: Não.
Ações de assessoria de comunicação: -
A matéria cita CDHU? Sim

14/02/2019

A Tribuna de Rio das Pedras/ Rio das Pedras

Vereador Canela quer local para catadores

Matéria positiva. Com a constatação de que a atividade de reciclagem está tomando a frente de residências e terrenos públicos a particulares, 0 vereador Vanderley Canela (PT) através de Requerimento, questionou se a Administração Municipal tem a previsão de adquirir um barracão ou um terreno para que os catadores de reciclagem possam depositar seu material, dando continuidade à atividade.

Pontos: Matéria com foto fala sobre o CDHU ter coleta ecológica
Risco à imagem: Não.
Ações de assessoria de comunicação: -
A matéria cita CDHU? Sim

16/02/2019

A Gazeta de Jaboticabal/ Jaboticabal

Inscrição para oficinas e cursos dos CRAS começa na segunda-feira (25)

Matéria neutra. A Secretaria de Assistência e Desenvolvimento Social informa que o prazo para inscrição em oficinas e cursos oferecidos nos Centros de Referência de Assistência Social (Cras) começa na segunda-feira (25).

Pontos: A CDHU apenas aparece no serviço da matéria como local de inscrição
Risco à imagem: Não.
Ações de assessoria de comunicação: -
A matéria cita CDHU? Sim

16/02/2019

A Gazeta da Região /General Salgado

Habitação sorteia 55 casas em parceria com a Caixa para famílias de Guzolândia

Matéria positiva. Foram sorteadas 55 moradias no município de Guzolândia, região administrativa de Araçatuba. O empreendimento "Guzolândia E" foi viabilizado pela CDHU, que doou os lotes do terreno à Caixa e fez o sorteio. Também há participação da Agência Casa Paulista, com um aporte de R$ 1,8 milhão. O banco federal licitou e acompanha as obras, além de investir R$ 5,5 milhões na intervenção. O presidente da CDHU, Companhia de Desenvolvimento Habitacional e Urbano, Eduardo Velucci, participou da cerimônia.

Pontos: Matéria com foto.
Risco à imagem: Não.
Ações de assessoria de comunicação: -
A matéria cita CDHU? Sim

22/02/2019

A Comarca Regional/Avaré

Em Arandu, 202 casas populares estão em fase final de construção

Matéria positiva. A construção das 202 casas pela Companhia de Desenvolvimento Habitacional Urbano (CDHU), no bairro João Batista da Costa, em Arandu, estão quase concluídas. Essa conquista para o município foi intermediação do deputado estadual André do Prado, junto ao Governo do Estado, em parceria com o prefeito de Arandu, Luiz Carlos da Costa (Castelo). O investimento é de cerca de 18 milhões.

Pontos: Matéria com foto.
Risco à imagem: Não.
Ações de assessoria de comunicação: -
A matéria cita CDHU? Sim

000310

08/02/2019

A Comarca Regional/Avaré

Prefeitura diz que Chácara Pratânia poderá receber conjunto habitacional

Matéria negativa. Sem fazer alarde, a Prefeitura de Avaré informou que pretende utilizar a famosa área denominada Chácara Pratânia para construir casas populares. A Comarca questionou a Secretaria de Comunicação sobre os projetos habitacionais da atual administração. Em nota, a pasta informou que "além da área que deve ser agregada ao patrimônio do município e segue aguardando decisão judicial, a cidade conta com uma grande área conhecida como "Chácara Brabância" (já incorporada ao inventário municipal) que poderá ser utilizada em eventual avanço deste ou de outros programas habitacionais buscados pela administração". A área sub judice citada pela Prefeitura na nota éa famosa Fazenda Água da Onça, que é alvo de disputa judicial entre o município e credores do espólio do herdeiro da área, já falecido.

Em 2013, ainda na gestão Poio Novaes, o terreno continuou na mira de intensas discussões entre a Prefeitura e Câmara. A Companhia de Desenvolvimento Habitacional e Urbano (CDHU) mostrou-se desfavorável à formalização dos lotes urbanos, tendo em vista que o sistema de esgoto não era compatível com as especificações da legislação ambiental. O assunto foi tema de reportagens na Comarca. Além da CDHU, o Condema eo Conselho do Plano Diretor do município também se posicionaram contra a elaboração do projeto, que foi levado ao Ministério Público no mesmo ano.

Pontos: CDHU é citada como especialista que anteriormente alertava sobre os novos lotes no local. Agora a prefeitura, de forma silenciosa quer impor um conjunto habitacional no local.

Risco à imagem: Sim.

Ações de assessoria de comunicação: Se posicionar e ressaltar os impactos ambiental que o conjunto impactaria no local.

A matéria cita CDHU? Sim

000311

07/02/2019

A Comarca Regional/Avaré

Câmara de Iaras aprova reajuste aos servidores municipais

Matéria neutra. Esta semana a Câmara de Iaras voltou a se reunir em sessão extraordinária, oportunidade em que os vereadores votaram projeto de lei que denomina as ruas do novo conjunto habitacional da cidade, o complexo CDHU Carlos Waizbart Neto, mais conhecido como "Seu Arlindo".

Pontos: Matéria apenas fala sobre nomeação de ruas próximas a prédios da CDHU
Risco à imagem: Não.
Ações de assessoria de comunicação: -
A matéria cita CDHU? Sim

16/02/2019

A Cidade/Votuporanga

FALECIMENTOS

Nota neutra. Ana Paula Cristina Alves - Faleceu ontem Ana Paula Cristina Alves, aos 20 anos. Natural de Votuporanga, teve como último endereço a rua José Vicente, no bairro CDHU, em Valentim Gentil. Seu sepultamento ocorreu ontem, às 17h, no Cemitério Municipal de Valentim Gentil.

Pontos: -
Risco à imagem: Não.
Ações de assessoria de comunicação: -
A matéria cita CDHU? Sim

10/02/2019

Folha de São Paulo

Sob Dória, secretaria de Ambiente é fundida a outras pastas

Matéria neutra sobre mudanças na estrutura da Secretária de meio Ambiente informa que Marcos Penido, presidente da CDHU entre 2011 a 2016, será novo secretário da pasta.

Pontos positivos: não

Risco à imagem: não

Ações de assessoria de comunicação: sem ações para esta matéria específica

31/1/2019

Tribuna Liberal/Sumaré

Projeto Águia de Hortolândia retoma treinos gratuitos de futsal neste ano

Matéria neutra sobre projeto social desenvolvido pela APA (Associação Projeto Águia), que promove inclusão social por meio de aulas de futsal gratuitas promovidas na quadra da CDHU da Vila São Pedro.

Pontos positivos: a matéria não fala sobre a secretaria, sem pontos positivos para imagem.

Risco à imagem: nenhum. A matéria não traz pontos negativos, nem riscos de imagem à da secretaria.

Ações de assessoria de comunicação: sem ações para esta matéria específica, pois se trata de um relato sobre um projeto social que acontece dentro do CDHU, mas não é relacionado à companhia.

02/02/2019

Taperá/ Salto

Arquivo Taperá

Publicação foto legenda positiva de arquivo na qual o governador Luiz Antônio Fleury Filho e o prefeito Jesuíno Ruy participam de cerimônia de entrega de 184 casas populares construídas pela CDHU em 1994.

Pontos positivos: sim, matéria mostra histórico positivo de ações da CDHU

Risco à imagem: nenhum.

Ações de assessoria de comunicação: sem ações para esta matéria específica por se tratar de publicação de foto de arquivo

06/02/2019

Folha de São Paulo -Painel do Leitor

Habitação

Nota positiva sobre CDHU traz carta resposta do superintendente da CDHU, José Fernando Lefcadito, informando que programa "Nossa Casa", anunciado pelo governador João Dória, construirá 60 mil unidades para atender a população de baixa renda em quatro anos anos. Também informa que, diferentemente do informado na reportagem "Programa habitacional de Dória vai financiar obras da iniciativa privada", o secretário da Habitação Flávio Amary, não é mais diretor do Secovi- SP.

Pontos positivos: sim

Risco à imagem: não

Ações de assessoria de comunicação: divulgação de novas iniciativas trazidas pelo programa "Nossa Casa"

17/02/2019

Agora São Paulo

Habitação

Nota negativa publicada na seção de cartas do jornal informa que leitora já solicitou mais de vinte vezes no site da Prefeitura o corte de mato alto nas ruas Novo Oriente do Piauí e Barra dos Coqueiros, sem sucesso. Em nota enviada ao jornal, a Secretaria do Estado de Habitação informou que a CDHU realizou cortes de mato alto entre os meses de maio e outubro, mas que a estação de chuvas potencializava o problema, que estava sendo monitorado. Novos cortes estavam sendo previstos para o primeiro semestre do ano.

Pontos positivos: não

Risco à imagem: sim

Ações de assessoria de comunicação: divulgação de mutirões de manutenção de obras

29/12/2018

Taperá/Sato

Em Foco: Lissandro Paiva Zaccarias

Matéria neutra traz perfil do arquiteto Lissandro Paiva Zaccarias. TExto menciona que ele já trabalhou na CDHU.

Pontos positivos: neutro

Risco à imagem: neutro

26/1/2019

Sudoeste Paulista/ Fatura/ Avaré

Sorteio de casas populares acontece em Sarutaiá

Matéria positiva sobre o sorteio de 91 casas populares da CDHU prevista para o dia 28 de janeiro em Sarutaiá, com a presença do secretário estadual de habitação, Flávio Amary.

Pontos positivos: matéria 100% positiva, pois fala sobre a atuação da pasta para contemplar pessoas que realmente necessitam de habitação por meio de criteriosa triagem e posterior sorteio de residências.

Risco à imagem: nenhum.

Ações de assessoria de comunicação: divulgação com contemplados pelo sorteio para reforçar a importância da CDHU

02/02/2019

Sudoeste Paulista/ Fatura/ Avaré

Taguaienses solicitam mais moradias para o município

Matéria neutra. Tirando proveito da presença do secretário da Habitação, Flávio Amary ,em Sarutaiá para sorteio de residências da CDHU, o prefeito e vereadores da cidade vizinha Taguaí o abordaram para solicitar ações da pasta para a região. De acordo com a matéria, o secretário se comprometeu a analisar o pedido de construção de mais casas populares na cidade.

Pontos positivos: reforço do caráter social e relevância da CDHU

Risco à imagem: uso político da secretaria

Ações de assessoria de comunicação: levantamento de planos para a cidade de Taguaí e posterior divulgação junto a veículos da região

26/1/2019

Sudoeste do Estado/ Fartura

Sorteio das 91 casas da CDHU ocorre na próxima segunda

Nota positiva. Foto legenda sobre sorteio de casas populares no município de Sarutaía, interior do Estado, no dia 28 de janeiro.

Pontos positivos: matéria 100% positiva por reforçar caráter social da CDHU

Risco à imagem: nenhum

Ações de assessoria de comunicação: divulgação com contemplados pelo sorteio para reforçar a importância da CDHU

10/01/2019

Sudoeste do Estado/Fartura

Prefeito de Fartura Tinho Bortotti faz balanço de 2018

Matéria neutra. Entrevista com balanço de mandato do prefeito Tinho Bortotti traz, entre outros pontos, informações sobre a CDHU. Sobre este ponto, ele espera que as unidades da CDHU sejam concluídas até maio de 2019, mas não tem mais informações sobre inscrições e sorteio.

Pontos positivos: neutro

Risco à imagem: neutro

Ações de assessoria de comunicação: averiguar se cronograma de obras prevê entrega de unidades até maio e, caso contrário, enviar nota reativa.

01/02/2019

O Semanário/ Rafard

Tem início plantio de árvores no Caraça

Matéria positiva sobre início de plantio de mudas de árvores em área comum do conjunto de casas populares do conjunto habitacional do bairro Caraça. Iniciativa faz parte de Termo de Compromisso de Recuperação Ambiental firmado entre a Prefeitura de Capivari e a Cetesb. Mais de 3 mil mudas devem ser plantadas.

Pontos positivos: cumprimento do acordo ambiental

Risco à imagem: nenhum

Ações de assessoria de comunicação: explorar iniciativa sócio-ambiental do plantio de mudas e benefícios que as árvores devem trazer para o entorno da comunidade

09/1/2019

O Progresso de Tatuí/Tatuí

Jovem compra ventilador para escapar do calor e vai à polícia

Matéria neutra traz relato sobre furto de ventilador no CDHU "Osvaldo del Fiol".

Pontos positivos: nenhum

Risco à imagem: neutro

Ações de assessoria de comunicação: nenhum. Cabe à Secretaria de Segurança Pública comentar.

09/1/2019

O Progresso de Tatuí/Tatuí

Policiais

Casa no CDHU é "revirada" e dona soma prejuízo de R$ 2.500

Matéria neutra sobre furto de itens que totalizaram um valor de R$ 2.500 na CDHU "Orlando Lisboa de Almeida", em Tatuí.

Pontos positivos: nenhum

Risco à imagem: neutro

Ações de assessoria de comunicação: nenhum. Cabe à Secretaria de Segurança Pública comentar.

06/1/2019

O Progresso de Tatuí/Tatuí

Ação anual do BANCO DE ALIMENTOS de Tatuí beneficia 319 famílias

Matéria neutra sobre distribuição de cestas de alimentos entre os dias 18 e 21 de dezembro de 2018 menciona que 319 famílias foram beneficiadas pela iniciativa, incluindo moradores do CDHU.

Pontos positivos: neutro

Risco à imagem: neutro

Ações de assessoria de comunicação: iniciativa não afeta imagem da CDHU, não sendo necessária ação a respeito.

08/01/2019

O Liberal Regional/Araçatuba

Olho Vivo

Matéria neutra sobre cortes do governador João Dória em convênios previamente assinados pelo ex-governador Márcio França. Texto fala em possíveis mudanças em indicações de França na direção no escritório regional do CDHU de Araçatuba.

Pontos positivos: neutro

Risco à imagem: neutro

Ações de assessoria de comunicação: aguardar eventual mudança para se pronunciar a respeito do novo indicado para pasta.

22/1/2019

O Dia de Marília/Marília

Habitação

Nota neutra publicada na coluna do jornalista Carlos Teixeira informa que a CDHU disponibilizou mil casas para o município, mas o prefeito Daniel Alonso e seus assessores não se movimentaram para iniciar os trâmites das obras. O colunista informa que houve mudanças na gestão regional do CDHU e não se sabe se o sucessor dará andamento nas promessas.

Pontos positivos: neutro

Risco à imagem: neutro. As críticas se concentram na gestão do prefeito Daniel Alonso

Ações de assessoria de comunicação: nenhuma para esta matéria específica

19/1/2019

O Dia de Marília/Marília

PM flagra acusados de vender drogas

Matéria negativa. Texto sobre descoberta de venda de drogas no Bloco L do CDHU, e consequente prisão dos envolvidos.

Pontos positivos: nenhum

Risco à imagem: CDHU pode ser associada à ponto de venda de drogas

Ações de assessoria de imprensa: nenhum, por se tratar de um relato de criminalidade que cabe à Secretaria de Segurança Pública responder.

18/1/2019

O Dia de Marília/Marília

Mudanças

Nota neutra na coluna do jornalista Carlos Teixeira diz que o governador João Dória está desfazendo tudo que o antecessor Márcio França fez em Marília. A mais recente mudança foi a destituição de Antônio Carlos Nausrai, da CDHU

Pontos positivos: neutro

Risco à imagem: neutro

Ações de assessoria de imprensa: informar as credenciais do novo diretor regional para reforçar que foi uma indicação técnica

15/1/2019

O Dia/São Paulo

Iniciativa da CDHU possibilita o exercício da cidadania pelos jovens

Matéria positiva sobre programa CDHU -Esporte, Lazer e Cidadania, que existe desde 2018 e promove inclusão social de jovens por meio da prática esportiva. Matéria destaca que iniciativa já beneficiou 1,4 mil jovens por meio de festivais, campeonatos e torneios. Texto conta com aspas de Gilvan Medeiros, coordenador do projeto, Maristela Valenciano, gerente de Ação Integrada da CDHU e também de um pai que mora no CDHU e enxerga melhorias na vida do filho desde que ele passou a participar as atividades.

Pontos positivos: matéria 100% positiva, pois reforça caráter social do CDHU

Risco à imagem: nenhum

Ações de assessoria de imprensa: intensificar a divulgação do programa, inclusive cronograma de atividades e como os jovens podem se inscrever para participar

27/1/2019

O Dia de Marília/Marília

Prefeita de Queiroz se reúne com diretoria da CDHU e pleiteia demandas

Matéria neutra sobre reunião da prefeita de Queiroz com Flávio Amary, Secretário Estadual de Habitação

Pontos positivos: neutro

Risco à imagem: neutro

Ações de assessoria de comunicação: acompanhar demandas da reunião e produzir material de divulgação voltado para a região de Marília

23/1/2019

O Dia de Marília/Marília

Ninho deixa CDHU satisfeito com trabalho

Matéria neutra informa que o engenheiro Antônio Carlos Nasraui deixou a gerência regional da CDHU seis meses depois de assumir o cargo. Ele destaca as conquistas do período, como a entrega do Marília X, autorização da construção de mil casas e entrega de diversas regularizações contratuais da cidade e região.

Pontos positivos: neutro

Risco à imagem: neutro

25/1/2019

Jornal Gazeta Regional/Ourinhos

Vereador Flávio Ambrozim denuncia que a retirada das lombadas foi para aumentar ainda mais a indústria das multas

Matéria neutra fala que vereador Flávio Ambrozim criticou a retirada de lombadas da cidade, o que vem provocando diversos acidentes com pedestres, inclusive moradores do CDHU.

Pontos positivos: nenhum

Risco à imagem: nenhum

Ações de assessoria de comunicação: nenhum, por se tratar de uma questão de trânsito e mobilidade

1/02/2019

Jornal Mais Expressão/Indaiatuba

Dois Guardas Civis ficam feridos após colisão

Matéria neutra sobre acidente de trânsito envolvendo dois guardas civis e um carro do Conselho Tutelar na Rua dos Indaiás, próximo a conjunto da CDHU

Pontos positivos: neutro

Risco à imagem: neutro

Ações de assessoria de comunicação: nenhuma para essa matéria específica

5/1/2019

Jornal Vicentino/São Vicente

Revitalização do Conjunto "S.Vicente C" começa neste mês

Chamada para matéria neutra sobre revitalização do Conjunto "São Vicente C" na cidade Náutica

Pontos positivos: neutro

Risco à imagem: neutro

Ações de assessoria de comunicação: nenhuma nesta matéria específica

22/1/2019

Leia Notícias/Botucatu

Homem não aceita novo relacionamento da ex e envia mensagens para a filha, de 7 anos, ameaçando matar a mãe

Texto Neutro. Matéria policial sobre mulher que denunciou ex- companheiro após ser ameaçada de morte no CDHU da Vila Jardim, em Botucatu.

Pontos positivos: neutro

Risco à imagem: neutro

Ações de assessoria de comunicação: nenhuma por se tratar de relato de violência urbana, cabendo à Secretaria de Segurança Público se pronunciar.

7/02/2019

Notícias do Vale/Registro

Governo lança programa Nossa Casa e construirá 60 mil moradias de interesse sócia

Texto positivo. Chamada para matéria sobre construção de novas unidades de moradia popular do programa Nossa Casa

Pontos positivos: sim

Risco à imagem: não

Ações de assessoria de comunicação: nenhuma nessa matéria específica

13/1/2019

O Diário de Marília/Marília

Richard Itapuã assina convênios na Capital

Matéria positiva sobre visita do prefeito Richard Nunes Branco à Capital, onde assinou diversos convênios e também conseguiu a aprovação para um projeto de construção de 50 casas da CDHU que serão construídos no bairro Herculândia D.

Pontos positivos: neutro

Risco à imagem: nenhum

Ações de assessoria de comunicação: nenhuma nessa matéria específica

3/02/2019

Jornal de Sales/Sales

Casas da CDHU serão entregues no próximo sábado

Matéria positiva sobre antecipação da entrega de 99 casas do Conjunto Habitacional Honório Amadeu. Texto informa que o prefeito da cidade, Flávio Franco, foi à Capital, onde se encontrou com o Secretário da Habitação, Flávio Amary, o diretor de atendimento do CDHU, Marcelo Ercolin, diretor de obras, Agnaldo Lopes Quintana Neto e o assessor parlamentar do secretário, Edson Marcusso.

Pontos positivos: sim, pois as obras foram concluídas antes do previsto

Risco à imagem: nenhum

Ações para assessoria de comunicação: cobertura da entrega das moradias e expectativas dos novos moradores

15/1/2019

Jornal de Jundaí/Jundiaí

Mais de 10 mil procedimentos no 1º mês

Matéria neutra sobre atendimentos realizados pela Clínica da Família informa que o serviço atende atualmente 40 mil pessoas, inclusive moradores do CDHU

Pontos positivos: neutro

Risco à imagem: neutro

Ações para assessoria de comunicação: nenhuma para essa matéria específica

24/1/2019

Jornal Debate/Lins

CDHU abre inscrições para 98 casas populares em Guaiça

Nota positiva. Foto legenda mostra centenas de candidatos aguardando em fila para fazer inscrição para sorteio de moradias da CDHU

Pontos positivos: neutro

Risco à imagem: neutro

Ações de assessoria de comunicação: press release sobre como foi o atendimento prestado à população

14/1/2019

Jornal Em Dia/Bragança Paulista

Vagas do programa Mais Médicos são preenchidas no município

Matéria neutra sobre novos profissionais de saúde inscritos no programa "Mais Médicos" informa que o CDHU é uma das áreas de atendimento prioritário para Saúde da Família

Pontos positivos: neutro

Risco à imagem: neutro

Ações de assessoria de comunicação: nenhuma nesta matéria específica

28/01/2019

Jornal Em Dia/ Bragança Paulista

Secretaria de Educação promove reunião com gestores das escolas municipais

Matéria neutra sobre reunião com gestores de escolas municipais de Bragança Paulista traz informações sobre novas vagas em três creches da cidade. As inscrições podem ser feitas no Conjunto Habitacional Saada Nader Abi Chedid, no bairro CDHU.

Pontos positivos: neutro

Risco à imagem: neutro

3/02/2019

Jornal de Bauru/Bauru

Prefeitura quer transferir moradores de área de risco

Matéria positiva sobre iniciativas do prefeito de Lençóis Paulista, Anderson Prado, para remover moradores da área de risco de inundações conhecida como a baixa Vila Contente. Para realocar as famílias, ele retomou o convênio existente com a CDHU para direcionar as 39 unidades ao lado do Jardim Ibaté para as famílias que vivem na área de risco. A partir do momento que os moradores tiverem suas casas desapropriadas, poderão pleitear um financiamento junto a CDHU.

Pontos positivos: CDHU é representada como alternativa de moradia digna para população carente

Risco à imagem: nenhum

Ações de assessoria de comunicação: acompanhar desenrolar dos fatos e divulgar inscrições e sorteios das moradias

3/02/2019

Jornal de Bauru/Bauru

Moradora concorda em sair de área de alagamento

Matéria neutra sobre conjunto de casas localizada na Vila Contente, em Lençóis Paulista, e que sofre com constantes alagamentos. CDHU é citada com alternativa para remoção de moradores da área.

Pontos positivos: CDHU é representada como alternativa de moradia digna para população carente

Risco à imagem: não

Ações de assessoria de comunicação: acompanhar desenrolar dos fatos e divulgar inscrições e sorteios das moradias

16/01/2019

Jornal da Manhã/ Marília

Flagrado com tijolos de maconha é condenado a nove anos de prisão

Matéria negativa sobre condenação de homem flagrado com 12 tijolos de maconha em conjunto de apartamentos da CDHU.

Pontos positivos: nenhum

Pontos negativos: CDHU pode ser associada a ponto de venda de drogas

Ações de assessoria de comunicação: nenhum. Trata-se de um relato de criminalidade, cabendo à Secretaria de Segurança Pública comentar o assunto.

19/1/2019

Jornal da Manhã/Marília

PM flagra dupla com drogas e dinheiro no CDHU

Matéria negativa sobre apreensão de drogas em apartamentos da CDHU. Dois suspeitos foram detidos.

Pontos positivos: nenhum

Risco à imagem: CDHU pode ser associada a ponto de venda de drogas

Ações de assessoria de comunicação: nenhum, cabe à Secretaria de Segurança Pública comentar

27/1/2019

Jornal de Assis/Assis

Habitação vai sortear 134 casas na região

Chamada para matéria postiva sobre sorteio de 134 casas nas cidades de Pedrinhas Paulista e Platina

Pontos positivos: continuidade dos trabalhos da CDHU

Risco à imagem: nenhum

Ações de assessoria de comunicação: release com contemplados no sorteio

29/1/2019

Jornal de Assis/Assis

CDHU sorteia 53 casas em Pedrinhas

Chamada para matéria positiva sobre sorteio de 53 casas da CDHU na cidade de Pedrinhas. Evento contou com a presença do secretário da Habitação.

Pontos positivos: continuidade dos trabalhos da CDHU

Risco à imagem: nenhum

Ações de assessoria de comunicação: release com contemplados no sorteio

2/02/2019

Jornal de Itatiba/Itatiba

Retrospectiva 2018

Matéria positiva com retrospectiva de acontecimentos de janeiro de 2018 informa que o prefeito de Morungaba, Marquinho de Oliveira, se encontrou com o então governador Geraldo Alckmin e outras entidades no Palácio dos Bandeirantes para assinatura de convênio da construção de 100 casas do programa "Minha Casa, Minha Vida", em parceria com a CDHU.

Pontos positivos: iniciativas constantes da CDHU para democratizar o acesso a casas populares no país

Risco à imagem: nenhum

Ações de assessoria de comunicação: release informando onde as novas unidades serão construídas e demais informações sobre inscrições e sorteios.

3/1/2019

Jornal Atos/Lorena

Conjunto habitacional de Piquete terá individualização de hidrômetros

Matéria positiva sobre a individualização dos hidrômetros do CDHU localizado no bairro de Santa Isabel. Iniciativa deve promover consumo mais consciente de água e cobrar valores mais justos daqueles que usam o recurso com consciência.

Pontos positivos: modernização das instalações do CDHU

Risco à imagem: nenhum

Ações de assessoria de comunicação: nenhuma nessa matéria específica

08/01/2019

Jornal Atos/Lorena

Conjunto alvo de polêmica fechou o ano de planejamento sobre moradias em Cachoeira

Matéria neutra informa que a Prefeitura de Cachoeira Paulista entregou 17 moradias do CDHU, porém, o cronograma de entregas está atrasado e comprometido por problemas relacionados a contratos rescindidos e períodos de estagnação das obras. A previsão do prefeito Edson Mota é entregar as 150 casas previstas em contrato até junho de 2019.

Pontos positivos: apesar dos problemas, entrega das casas está sendo feita aos poucos e a matéria chega a citar personagem que saiu de área de risco para morar em uma casa do CDHU

Risco à imagem: morosidade nas obras

Ações de assessoria de comunicação: acompanhar cronograma de obras e divulgar entrega de moradias

08/01/2019

Jornal de Bauru/Bauru

Dois jovens são executados de madrugada em Areiópolis

Matéria negativa sobre assassinato de dois jovens na Vereador Ignácio Leite, bairro CDHU.

Pontos positivos: nenhum

Risco à imagem: nenhum

Ações de assessoria de comunicação: por se tratar de um relato de violência urbana, cabe somente à Secretária de Segurança Pública comentar o ocorrido.

27/1/2019

Jornal de Bauru/Bauru

Jacuba tem boa estrutura urbana

Matéria positiva sobre distrito de Jacuba fala sobre o desenvolvimento da localidade, que em breve receberá 34 residências do CDHU, cada uma com 48,42m², dois quartos, sala, cozinha e banheiro.

Pontos positivos: chegada da CDHU é descrito como um novo sinal de desenvolvimento do distrito

Risco à imagem: nenhum

Ações para assessoria de comunicação: acompanhar cronograma de obras e divulgar inscrições e sorteios das unidades, e posterior entrega das moradias.

5/02/2019

Jornal Guarulhos Hoje/Guarulhos

Governo de SP lança programa que construirá 60 mil moradias para pessoas de baixa renda

Matéria positiva sobre anúncio do programa "Nossa Casa", que será executado pela Secretária Estadual de Habitação para fomentar a produção habitacional nos municípios e subsidiar a população de baixa renda. Programa vai complementar ações da CDHU e de outros programas no âmbito da Secretária.

Pontos positivos: CDHU é citado como importante programa de inclusão social e democratização de acesso à moradia

Risco à imagem: nenhum

Ações de assessoria de comunicação: acompanhar ações do programa "Nossa Casa" para alinhar divulgações em conjunto com a CDHU

12/1/2019

Integração/ Tatuí

Furto em residência causa prejuízo à proprietária

Nota negativa sobre furtos de objetos que totalizavam um valor de R$ 2,500 em uma moradia do CDHU

Pontos positivos: nenhum

Risco à imagem: nenhum

Ações de assessoria de comunicação: nenhum, cabe somente à Secretária de Segurança Pública se manifestar

12/1/2019

Integração/ Tatuí

Campanha do banco de alimentos beneficia 319 famílias tatuianas

Matéria neutra sobre distribuição de cestas natalinas promovida pelo Banco de Alimentos da Prefeitura de Tatuí informa que famílias moradoras da CDHU estiveram entre as beneficiadas pela ação.

Pontos positivos: neutro

Risco à imagem: neutro

Ações de assessoria de comunicação: nenhuma nessa matéria específica

20/1/2019

Interior de Penápolis/ Penápolis

CDHU sorteia casas amanhã em Alto Alegre

Nota positiva sobre sorteio de 88 moradias da CDHU no município de Alto Alegre, com a presença do presidente do CDHU, Eduardo Velucci.

Pontos positivos: continuidade do serviço social prestado pela CDHU

Risco à imagem: nenhum

Ações de assessoria de comunicação: cobertura do sorteio e entrevistas com os contemplados com as novas moradias

01/2/2019

Ipesi Informática/ São Paulo

Por que querem impedir o crescimento da energia fotovoltaica?

Artigo neutro sobre benefícios da energia fotovoltaica informa que a tecnologia já é utilizada em casas populares, como as da CDHU e Minha Casa, Minha Vida.

Pontos positivos: neutro

Risco à imagem: neutro

Ações de assessoria de comunicação: se possível, investir em pautas que falem de técnicas de construção modernas e sustentáveis que já são empregadas em moradias da CDHU

28/1/2019

Gazeta do Rio Pardo/ São José do Rio Pardo

Deixou a CDHU

Nota neutra informa que **Hélio Escudeiro não é mais superintendente da CDHU. Comenta-se** que ele possa assumir o cargo de Secretário de Gestão.

Pontos positivos: neutro

Risco à imagem: neutro

Ações de assessoria de comunicação: nenhuma nessa matéria específica

16/1/2019

Gazeta de Taubaté/Taubaté

Tropa de elite da PM flagra tribunal do PCC e salva três

Matéria negativa sobre ação da tropa de elite da Polícia Militar que resultou na interrupção de um "tribunal do tráfico" do PCC. Vítimas chegaram a ser levadas para uma unidade da CDHU na Bandeira Branca, onde ficaram em cárcere privado e foram alvo de violência verbal e física.

Pontos positivos: nenhum

Risco à imagem: unidade da CDHU foi utilizada para crime

Ações de assessoria de comunicação: por se tratar de um caso de violência urbana, cabe à Secretária de Segurança Pública comentar o caso

05/1/2019

Gazeta de Limeira/Limeira

Panorama

Nota neutra informa que inscritos para sorteio da CDHU que invadiram terreno no horto serão retirados da lista a pedido da Prefeitura, e que outros inscritos terão direito a moradia popular.

Pontos positivos: neutro

Risco à imagem: neutro

Ações de assessoria de comunicação: nenhuma nessa matéria específica

31/1/2019

Folha Noroeste/ São Paulo

Seção de cartas dos leitores traz relato negativo de morador do CDHU informando que a rua está sem asfalto e a rua sem iluminação, o que tem deixando a região mais perigosa e os moradores mais suscetíveis a assaltos.

Pontos positivos: neutro

Risco à imagem: neutro

Ações de assessoria de comunicação: nota reativa sobre previsão para asfaltamento das vias. Iluminação possivelmente é competência de outra pasta.

26/1/2019

Folha de Bebedouro/Bebedouro

Obra vai eliminar erosão em avenida

Matéria positiva sobre obras para instalação da tubulação para drenagem pluvial na Avenida Lourenço Santin, no Jardim São Carlos. As obras que contemplam as galerias fluviais partem do novo empreendimento imobiliário da CDHU.

Pontos positivos: neutro

Risco à imagem: neutro

Ações de assessoria de comunicação: nenhuma para essa matéria específica

25/1/2019

Diário Verdade/Franca

Arrastão da Limpeza acontece no sábado nas regiões Leste e Nordeste

Matéria positiva sobre mutirão de limpeza para eliminação de focos de propagação de mosquitos causadores de dengue cita CDHU "Otávio Cilurzo" entre locais que participarão da iniciativa.

Pontos positivos: ação mostra a CDHU integrada à comunidade

Risco à imagem: neutro

Ações de assessoria de comunicação: divulgar novos mutirões que aconteçam na CDHU

09/1/2019

Diário Verdade/Franca

Casas Populares

Nota neutra informa que prefeita Katiuscia Leonardo tem se esforçado para conseguir a liberação para construção de 200 casas populares. De acordo com ela, as inscrições para as moradias vão ocorrer dentro de um cronograma definido pela CDHU.

Pontos positivos: neutro

Risco à imagem: nenhum

Ações de assessoria de comunicação: nenhuma para essa ação específica

07/2/2019

Diário do Litoral/ Santos

Entrega

Nota positiva sobre a entrega de 208 apartamentos da CDHU em Santos. Evento contou com a presença do Secretário de Habitação, Flávio Amary.

Pontos positivos: entrega de obras

Risco à imagem: nenhum

Ações de assessoria de comunicação: nenhuma para essa ação específica

16/1/2019

Diário do Litoral/Santos

Saiu da CDHU

Nota neutra informa que o advogado, ex-vereador e pré-candidato a prefeito de Itanhaém, César Augusto Ferreirinha, oficializou o desligamento da gerência da CDHU na Baixada Santista e na Secretária de Habitação.

Pontos positivos: neutro

Risco à imagem: neutro

Ações de assessoria de comunicação: nenhuma para essa matéria específica

10/1/2019

Diário do Litoral/Santos

Horta urbana comunitária tem mutirão o Jardim Vicente de Carvalho

Matéria positiva sobre mutirão do projeto "Terreno Vivo", com encontro de formação de produção de alimentos, bioconstrução e tecnologias sustentáveis. Ação acontece na Rua Epifânio Batista, entre o Condomínio Caminho do Itatinga e o Conjunto Habitacional CDHU.

Pontos positivos: sim, mostra integração de moradores do CDHU com a comunidade local

Risco à imagem: nenhum

Ações de assessoria de comunicação: divulgar mutirões focados em sustentabilidade semelhantes entre os moradores do CDHU

03/1/2019

Diário do Litoral/Santos

CDHU irá revitalizar conjunto em Peruíbe

Chamada para matéria positiva informando que CDHU vai revitalizar conjunto em Peruíbe

Pontos positivos: sim

Risco à imagem: não

Ações de assessoria de comunicação: acompanhamento de obras e posterior divulgação das melhorias

24/1/2019

Diário do Grande ABC/Santo André

Alves aposta em proximidade com Estado

Matéria positiva com o novo secretário de Habitação de Santo André, o advogado Paulo Alves, informa que já há planos de realizar reuniões com o presidente da CDHU para alinhar novas estratégias para a pasta, que devem incluir regularização fundiária, urbanização de núcleos habitacionais e construção de moradias populares.

Pontos positivos: secretário se mostrou interessado em colaborar com a CDHU

Risco à imagem: nenhum

Ações de assessoria de comunicação: acompanhar reuniões e apresentar planos da pasta para a região

23/1/2019

Diário do Grande ABC/Santo Andre

Paulo Serra indica aliado de Garcia na Habitação

Matéria neutra sobre novo secretário de Habitação de Santo André, Paulo Alves, informa que ele é de estrita confiança do vice-governador Rodrigo Garcia e já chegou a compor grupos na Secretaria de Habitação e CDHU na época em que Garcia chefiou o setor.

Pontos positivos: neutro

Risco à imagem: neutro

Ações de assessoria de comunicação: nenhuma para essa matéria específica

31/1/2019

Diário de Taubaté/Taubaté

CDHU entrega 132 casas em São Bento do Sapucaí

Matéria positiva sobre entrega de 132 casas populares em São Bento do Sapucaí, região de São José dos Campos. Evento contou com a presença do secretário da educação, Flávio Amary, e do presidente da CDHU, Eduardo Velucci. O empreendimento foi resultado de um investimento de R$ 15,6 milhões e foi realizado em parceria com a prefeitura, que doou o terreno e administrou e obra.

Pontos positivos: entrega de obras e melhorias para a população de baixa renda

Risco à imagem: nenhum

Ações de assessoria de comunicação: nenhuma nessa matéria específica

29/1/2019

Diário de Santa Bárbara d'Oeste / Santa Bárbara d'Oeste

Vereadores visitam CDHU em busca de regularização de diferentes bairros

Matéria neutra sobre visita dos vereadores Carlos Fontes, Edivaldo Meira e Valdenor de Jesus Gonçalves Ferreira à sede da CDHU em São Paulo para tratar da Regularização Fundiária dos Núcleos Parque Eldorado, Rosemary, por meio do Programa Cidade Legal.

Pontos positivas: neutro

Risco à imagem: nenhum

Ações de assessoria de comunicação: nenhuma para essa matéria específica

27/1/2019

Diário de Penápolis/ Penápolis

Moradias para servidores municipais têm obras iniciadas

Nota positiva sobre início das obras de terraplanagem do terreno onde serão construídas 78 moradias do CDHU destinadas para servidores municipais. Ação faz parte do projeto pioneiro "Penápolis L" e construirá residências em diferentes bairros da cidade com um investimento de R$ 5 milhões.

Pontos positivos: ampliação dos ramos de atuação da CDHU

Risco à imagem: nenhum

Ações de assessoria de comunicação: promover melhor o projeto e próximos bairros beneficiados pela medida

25/1/2019

Diário de Penápolis/Penápolis

Casas da CDHU são sorteadas em Alto Alegre

Chamada para matéria positiva informando que deputado Itamar Borges participou do sorteio de 78 casas da CDHU na cidade de Alto Alegre

Pontos positivos: ampliação do acesso às moradias da CDHU

Risco à imagem: nenhum

Ações de assessoria de comunicação: divulgação de contemplados pelo sorteio, além de valorização da infraestrutura das casas

27/1/2019

Folha de Região/ Araçatuba

Iniciadas obras de moradias para servidores municipais: mais de R$ 5 milhões

Matéria positiva sobre projeto pioneiro "Penápolis L", que construirá casas em diferentes bairros da cidade com um investimento de R$ 5 milhões. As 78 unidades serão destinadas exclusivamente a servidores da Prefeitura de Penápolis, Daep e Emurpe. Paralelamente, está em construção o Residencial Vicente Berbel, que terá 232 casas e terá seleção aberta para toda população da cidade. A obra também é da CDHU e terá investimento de R$ 15 milhões.

Pontos positivos: ampliação da atuação da CDHU

Risco à imagem: nenhum

Ações de assessoria de comunicação: explorar o impacto das obras na cidade, e a expectativa que elas geram na população

22/1/2019

Folha da Região/Araçatuba

Habitação sorteia 86 casas para famílias de Turiúba

Chamada para matéria positiva sobre sorteio de 86 moradias do CDHU na cidade de Turiúba.

Pontos positivos: caráter social do CDHU é reforçado

Risco à imagem: nenhum

Ações de assessoria de comunicação: nenhuma nessa matéria específica

30/1/2019

Folha de Cidade/Araraquara

Representantes do cadastro habitacional tomam posse no Conselho de Habitação

Matéria neutra sobre nova composição do Conselho Municipal da Habitação de Interesse Social de Araraquara. Conselho passa a ter 36 integrantes, que devem discutir questões relacionadas a políticas públicas de habitação. Posse de novos conselheiros contou com a presença de Walter Siqueira, representando a gerência regional do CDHU.

Pontos positivos: neutro

Risco à imagem: nenhum

Ações de assessoria de comunicação: nenhuma nessa matéria específica

05/02/2019

Bragança Jornal/Bragança Paulista

Arrastões de limpeza são retomados

Matéria neutra sobre ação da Secretária de Saúde para eliminar focos de propagação do mosquito causador da dengue. Unidade do CDHU estava entre os locais previstos para visitação do mutirão de limpeza

Pontos positivos: neutro

Risco à imagem: neutro

Ações de assessoria de comunicação: criação de campanhas próprias para limpeza de áreas comuns de moradias da CDHU e posterior divulgação dos mutirões

26/1/2019

Cidade das Rosas/Cerquilho

Falta conscientização da população para descarte de entulho na cidade

Matéria neutra sobre problemas relacionados ao descarte irregular de entulho na cidade, e as ações que a prefeitura do município tem feito para minimizar o problema. Uma das ações inclui mutirões de limpeza em diversos bairros, inclusive a CDHU.

Pontos positivos: nenhum

Risco à imagem: nenhum

Ações de assessoria de comunicação: averiguar se a CDHU tem problemas relacionados a descarte irregular de entulho e criar campanhas para descarte consciente, com posterior divulgação da iniciativa.

26/1/2019

Correio de Capivari/Capivari

CDHU oficializa endereços de 118 casas populares em Capivari

Matéria positiva sobre a oficialização do endereço de 118 casas populares no bairro Caraça. As unidades haviam sido previamente sorteadas em 2017. Agora, os contemplados devem aguardar comunicado da CDHU sobre a data da assinatura de contratos e entrega de chaves. Texto também traz relatos emocionados pela possibilidade de ter uma casa própria.

Pontos positivos: reforço do caráter social da CDHU

Risco à imagem: nenhum

Ações de assessoria de comunicação: acompanhar evento de entrega de chaves e mostrar moradores em suas novas residências

26/1/2019

Correio de Capivari/Capivari

Escolha dos endereças das casas populares do bairro Caraça

Matéria positiva sobre a escolha dos endereços de casas populares do bairro Caraça realizada no plenário do Executivo. A data foi definida pela CDHU, responsável pela construção das casas. Texto traz ainda um breve perfil dos contemplados pelas casas, como pessoas com deficiências graves e/ou irreversíveis, idosos, policiais civis e militares, e agentes penitenciários.

Pontos positivos: reforço do caráter social da CDHU

Risco à imagem: nenhum

Ações de assessoria de comunicação: acompanhar evento de entrega de chaves e mostrar moradores em suas novas residências

06/02/2019

Cruzeiro do Sul/Sorocaba

Nossa Casa

Matéria positiva sobre programa "Nossa Casa", lançado pelo governo do estado, que servirá de complementação ao serviço prestado pela CDHU para aumentar a oferta de habitações de interesse social no Estado de São Paulo.

Pontos positivos: neutro

Risco à imagem: nenhum

06/02/2019

Diário da Região/Osasco

Dória reunirá prefeitos para Programa Nossa Casa

Matéria positiva sobre reunião do governador João Dória com prefeitos interessados em participar do programa "Nossa Casa", que prevê a construção de 60 mil moradias de interesse social no Estado de São Paulo. Em aspas, o secretário de Habitação Flávio Amary diz que iniciativa vai complementar o trabalho já desempenhado pela CDHU

Pontos positivos: neutro

Risco à imagem: nenhum

03/1/2019

Diário da Região/São José do Rio Preto

Justiça condena ex-prefeito e pede devolução de R$ 111 mil

Matéria negativa sobre condenação do ex-prefeito Nicanor Nogueira Branco devido a improbidade administrativa. Ele foi condenado ao ressarcimento de R$111,7 mil e multas referentes à licitação para construção de casas populares. A empresa Linte – Comércio e Construção também foi alvo da ação, que apontou erros no cálculo da planilha de custos da obra. Para constatar o erro, foram utilizadas tabelas da CDHU e laudo pericial.

Pontos positivos: nenhum

Risco à imagem: nenhum

000337

Ações de assessoria de comunicação: possível prejuízo nas verbas destinadas à CDHU

04/1/2019

Diário de Penápolis/Penápolis

Secretaria de Estado da Habitação encerrou 2018 com R$ 3,2 bilhões em investimentos

Matéria positiva sobre investimentos da Secretária da Habitação em Habitações de Interesse Social (HIS) informa que CDHU 6.135 unidades em 2018, além de ter entregado 161 cartas de crédito em todo estado. O investimento em tais ações teve custo de R$ 2,4 bilhões.

Pontos positivos: matéria reforça caráter social da CDHU e destaca qualidade das moradias entregues

Risco à imagem: nenhum

Ações de assessoria de comunicação: release reforçando as entregas de 2018 da CDHU

18/1/2019

A Cidade/Barretos

Vereador Euripinho cobra implantação do Programa Vila Dignidade

Matéria negativa. Vereador Olímpio Jorge Naben cobra posicionamento sobre disponibilização de habitações do Programa Vila Dignidade, além de questionar quais fatores estariam impedindo a construção de unidades da CDHU na cidade, bem como quais medidas estavam sendo tomadas pela administração para solucionar as questões.

Pontos positivos: nenhum

Risco à imagem: sim

Ações de assessoria de comunicação: nota com posicionamento da CDHU informando o porquê de as obras não terem sido iniciadas

24/1/2019

A Comarca Regional/Avaré

Prefeito de Ipaussu, Serginho Guidio investe em infraestrutura

Matéria neutra sobre visitas do prefeito Serguinho Guidio a diversas obras da cidade, incluindo ao terreno onde serão construídas 200 moradias da CDHU. De acordo com a matéria, as obras estão dentro do cronograma previsto.

Pontos positivos: neutro

Risco à imagem: neutro

Ações de assessoria de comunicação: nenhuma nessa matéria específica

25/1/2019

Estância/Guarujá

Investimentos de R$ 60 milhões para infraestrutura e produção habitacional

Matéria neutra sobre convênios que cidade de Guarujá está pleiteando para suprir o déficit habitacional do município, que atualmente atinge 30 mil famílias. Entre os convênios citados, está a CDHU.

Pontos positivos: neutro

Risco à imagem: neutro

Ações de assessoria de comunicação: nenhuma nessa matéria específica

07/2/2019

A Tribuna de Rio das Pedras/Rio das Pedras

Casa da Agricultura de Mombuca realiza curso

Nota positiva sobre a finalização das obras de 76 unidades da CDHU na cidade de Mombuca. De acordo com nota, obras estão 85% concluídas e rumo à etapa final.

Pontos positivos: reforço do caráter social da CDHU

Risco à imagem: nenhum

Ações de assessoria de comunicação: divulgar a entrega das unidades e encontrar personagens que falem sobre as expectativas de ter uma casa própria

26/1/2019

A Tribuna/Santos

Um Olhar para o Futuro

Artigo positivo assinado por Paulo Alexandre Barbosa, prefeito de Santos, fala sobre melhorias recentes da cidade, inclusive a entrega do conjunto Vila Santo, com 133 unidades habitacionais da CDHU.

Pontos positivos: reforço do caráter social da CDHU

Risco à imagem: nenhum

Ações de assessoria de comunicação: nenhuma nessa matéria específica

15/1/2019

Bragança Jornal/Bragança Paulista

Oito são detidos por tráfico de drogas em operações conjuntas

Nota negativa sobre apreensão de adolescente de 12 que estava vendendo drogas em uma unidade da CDHU.

Risco à imagem: associação da CDHU a ponto de venda de drogas

Ações de assessoria de comunicação: nenhuma, cabe à Secretária de Segurança Pública comentar o assunto

02/02/2019

Bragança Jornal/Bragança Paulista

Mapeamento do Ministério Público aponta Cruzeiro com o bairro de maior incidência no tráfico de drogas envolvendo menores em 2018

Matéria negativa traz levantamento sobre criminalidade em que se nota incidência de crimes envolvendo menores em diferentes unidades da CDHU.

Pontos positivos: nenhum

Risco à imagem: inclusão da CDHU em mapa de violência urbana

Ações de assessoria de comunicação: nenhuma, cabe à Secretária de Segurança Pública comentar o caso

06/02/2019

A Tribuna/Santos

MP pede condenação de Paulo Vieira por desvio na Dersa

Matéria negativa. Procuradoria da República em São Paulo reforçou pedidos de prisão dos ex-diretores da Dersa, Paulo Viera de Souza e Geraldo Casas Vilela, por desvios de R$ 7,7 milhões em obras de reassentamento para obras do Rodoanel Trecho Sul. MP também pede que seja sentenciada filha de Viera Souza, Tatiana Arana. Para o MP, ficou comprovado o desvio de verbas públicas para beneficiar seis empregadas de Paula Vieira e Tatiana com unidades imobiliárias da CDHU e auxílio-mudanças destinados ao reassentamento de moradores atingidos pelas obras do Rodoanel.

Pontos positivos: nenhum

Risco à imagem: possível associação da CDHU a esquemas de fraude

Ações de assessoria de comunicação: em um primeiro momento, somente aguardar finalização das investigações antes de se pronunciar

APPROACH COMUNICAÇÃO INTEGRADA.

CNPJ: 10.906.993/0001-19

Ana Paula Franco Parolo Amabile

CPF: 157.524.848-47

RG: 19.222.564-9

000341

3.4. EXPERIÊNCIA, CAPACIDADE DE ATENDIMENTO, PERFIL E HABILIDADES

HISTÓRICO E PORTIFÓLIO

A Approach Comunicação Integrada, fundada há cerca de 20 anos, executa diferentes desafios de comunicação, por meio de uma plataforma integrada e global, focada na construção de relações. Conectar pessoas, marcas, investidores e capital social em todos os meios e para todos os públicos é a nossa estratégia.

Estamos entre as dez maiores agências de comunicação do país e, em 2014, fomos eleitos a Agência do Ano (categoria Latin America) pela Holmes Report – Sabre Awards, instituição que analisa o mercado de comunicação em todo o mundo. Entre nossos prêmios conquistados estão: Vencedores do Prêmio Comunique-se em 2014, 2016 e 2018; Vencedor Regional Rio de Janeiro e Finalista Prêmio Aberje 2013 - Cliente (Coca-Cola) na Categoria: Mídia impressa (Relatório de Sustentabilidade); The Sabre Awards 2013, com o Cliente Sociedade Brasileira de Dermatologia pela campanha nacional de conscientização pelo Dia Nacional da Prevenção contra o Câncer da Pele; Comunique-se Cases-2014, Stevie Awards 2017 com o case Casa da Suíça na Rio 2016, com o cliente Presença Suíça no Brasil; Global top 250 PR Firms 2017; Latin American Excelence Awards nas categorias Science and Education, com o cliente CTC na PUC – Rio e Internal Communications, com a Vale; Medalha de bronze no Stevie Awards 2018 com o Cliente Sociedade Brasileira de Dermatologia pela campanha nacional sobre Vitiligo.

Somos signatários do Pacto Global e a única agência de comunicação do Brasil associada ao Conselho Empresarial Brasileiro para o Desenvolvimento Sustentável, o CEBDS.

Nossa plataforma de serviços traz um portfólio amplo de recursos disponíveis para clientes com diferentes necessidades e está dividida em três pilares: Conteúdo, Digital e Influenciadores.

Somos uma agência full servisse em comunicação, com amplo portifólio de produtos:



Temos um histórico de mais de 1000 clientes já atendidos e, atualmente, uma carteira ativa de mais de cem clientes ativos fixos, chegando a 150, entre fixos, sazonais e Jobs temporários. Atendemos empresas de diferentes segmentos, como indústria, serviços, química, farmacêutica, cosméticos, mineração, energia, seguros, saúde, educação, entidades de classe, cultura, entre outros.

Temos experiência na comunicação e operações de imprensa de grandes eventos públicos de entretenimento, cultura, esporte e lazer, como Rock In Rio, cliente Approach, em todas as suas edições, desde 2001, Campeonato Carioca de Futebol e jogos do Campeonato Brasileiro e Copa do Brasil realizados no Estado do Rio de Janeiro (cliente FERJ) desde 2009, Carnaval de Rua do Rio de Janeiro e São Paulo (pela produtora Dream Factory), Desfile das Escolas de Samba do Rio de Janeiro (pela Liga da Escolas de Samba do RJ – Liesa), Game XP, Bienal do Livro do Rio de Janeiro (três edições), Feira das Iabás (evento anual de cultura negra no Rio de Janeiro), CCXP (cliente Hasbro), Feira da ABAV, entre outros.

No setor de infraestrutura, a Approach conta com larga experiência em construtoras e incorporadoras, como Even, Carvalho Hosken, PDG e outras. Já em indústria, de diversos setores, marcas como Atlas Schindler, Vulcabras Azaleia, L´Oreal, Wartsila, Kepler Weber, Fiat, Mead Johnson Nutrition, Cia Hering e muitas outras confiam em nosso trabalho.

000343

UMA AMOSTRA DE CLIENTES E TRABALHOS DESENVOLVIDOS

FUNDAÇÃO ROBERTO MARINHO

Cliente da Approach há mais de 10 anos, conta com equipe de atendimentos exclusivos alocados e trabalhando em conjunto com sua equipe de comunicação. Com eles, desenvolvemos múltiplos e desafiadores projetos, que nos enchem de orgulho ano a ano. Atuamos na comunicação dos principais projetos, como Telecurso, Prêmio Jovem Cientista, Canal Futura, desenvolvimento e abertura de todos os museus criados pela FRM, e exposições temporárias, como Santos Dumont – O poeta voador. E, juntos, em 2017, mais uma vez pudemos comemorar um grande resultado em assessoria de imprensa: mais de 23 mil matérias, entrevistas, notas e citações veiculadas em TVs, rádios, revistas, jornais, sites e blogs de todo o País.

Com eles, mantivemos a educação em pauta; repercutimos histórias inspiradoras; ampliamos a cobertura regional; entramos no debate; ajudamos a estreitar parcerias; informamos sobre oportunidades; apresentamos, mais uma vez, o Museu da Língua Portuguesa, no Brasil e fora, comunicando os avanços de sua reconstrução; marcamos presença para o Canal Futura; ficamos mais próximos do público em eventos como a Bienal do Livro e a FLUP; apoiamos divulgações como as do MAR, Museu do Amanhã, Museu do Futebol, Paço do Frevo, Casa de Cultura de Paraty, entre outras; nos unimos à comunicação do Iphan para celebrar seus 80 anos; demos visibilidade a causas do meio ambiente e também ao debate sobre o futuro da Ciência e da Inovação etc.


MAR à vista


Empresas abrem portas para o futuro de jovens aprendizes




Festa
Um museu recriado ao ar livre na Flip

000344

SOCIEDADE BRASILEIRA DE DERMATOLOGIA

A Approach faz a **comunicação integrada** da Sociedade Brasileira de Dermatologia, que inclui os serviços de assessoria de imprensa, redes sociais e publicidade, desenvolvendo materiais para todas as plataformas, com diferentes recursos audiovisuais. Dentro desse universo de entregas, os vídeos fazem parte do nosso dia a dia. Nossa criação vai além e, para cada campanha, trabalhamos conceitos diferentes.

Com diferentes objetivos e estratégias, as campanhas da SBD já geraram mais de 940 mil interações e mais de 30 mil novos seguidores no Facebook e Instagram. Atualmente, o escopo de entregas para a SBD está inserido no modelo de Hub de Comunicação Approach, permitindo flexibilidade e adequação de serviços às necessidades do cliente.

Um dos destaques é a Campanha #DezembroLaranja (mês de prevenção ao câncer da pele), para a qual criamos estratégia de comunicação, assessoria de imprensa, cards especiais, animações para veicular em TV, cinemas e redes sociais, além ativações em diversos pontos do Rio de Janeiro, como o AquaRio, RioZoo, Centro de Visitantes Paineiras Corcovado, entre outros.

Um dos objetivos é mobilizar a população para a importância da prevenção ao câncer da pele e da Dermatologia enquanto especialidade, valorizando seus médicos e levando informação sobre as doenças que acometem pele, cabelos e unhas, não apenas a veículos de todo o Brasil, mas também por meio dos canais proprietários do cliente.



CIA HERING

Em 2018, a Approach reassumiu a gestão de relacionamento com a imprensa da Cia. Hering, com o objetivo de zelar pela reputação da companhia e trabalhar a agenda positiva da organização, reforçando suas ações institucionais, seu perfil de marca empregadora e sua governança corporativa.

A agência gerencia demandas da imprensa, viabiliza entrevistas, intermedia encontros de relacionamento, inscrições em prêmios, materiais de apoio a executivos e conduz a participação de representantes da empresa em eventos.

Além disso, a Approach produz releases e notas reativas, planos de ação, acompanha a divulgação de resultados, apoia a Fundação Hermann Hering na divulgação de suas iniciativas e identifica oportunidades de exposição positiva da companhia e de suas quatro marcas – Hering, Hering Kids, PUC e DZARM.

A Approach também é a responsável pelo gerenciamento de crises que eventualmente ocorrem, como fechamento de fábrica, acidentes, detratores etc.


O BÁSICO
PERFEITO
A

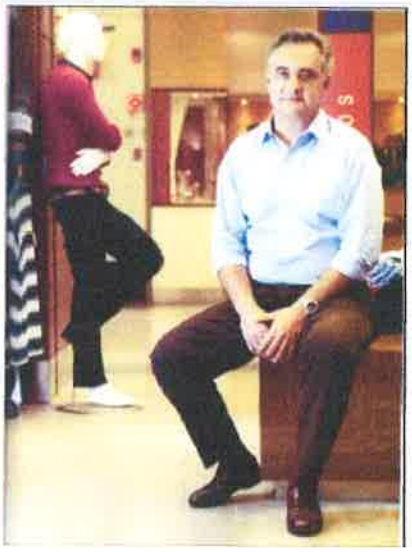


Encontro PME
Participe do próximo Encontro PME com o presidente da Cia Hering

TERMINAL GÁS SUL

O Terminal Gás Sul (TGS) é um futuro terminal de geração de energia no município de São Francisco do Sul (SC) que está em fase de licenciamento. O projeto prevê um navio /terminal na Baía da Babitonga onde o gás natural em estado líquido chega de navio e, em seguida é regaseificado e interligado ao Gasoduto Bolívia Brasil. A expectativa é de que essa injeção de gás natural na rede dobre a oferta no mercado do Sul do País. A empresa terá capacidade de fornecer 15 milhões de metros cúbicos de combustível renovável por dia para fomentar as indústrias locais.

O contexto de apresentação da empresa à mídia e à comunidade não era nada favorável. A Baía da Babitonga (foto ao lado), considerada santuário ecológico em Santa Catarina, já vinha sendo disputada por outro grupo empreendedor, com um projeto muito controverso e rejeitado pela população: o Porto Brasil Sul. Trata-se de um projeto de escala muito maior, com investimentos de R$ 3,3 bilhões (1 bilhão de dólares), e muitas críticas devido ao alto impacto e supressão e vegetação em uma grande área de preservação permanente, além de impactos sobre a vida marinha, a atividade pesqueira e a fauna da região.

Quando a Approach assumiu a conta do TGS, o desafio estava em apresentar o novo empreendimento, sair da postura low profile (adotada anos antes por medo e desconhecimento da mídia) e se diferenciar dos projetos concorrentes, vencendo as resistências. À medida que o cliente protocolava suas intenções de licenciamento nos órgãos reguladores e ambientais, o projeto se tornou público e a empresa foi "obrigada" a estruturar um trabalho de comunicação.

O trabalho da Approach envolve:

- Assessoria de Imprensa
- Stakeholder engagement
- Criar agenda positiva
- Responder aos detratores
- Monitoramento nas mídias e redes sociais
- Criação da marca
- Criação do site
- Cartilhas de esclarecimentos
- Treinamento de Porta-vozes
- Política de Patrocínios

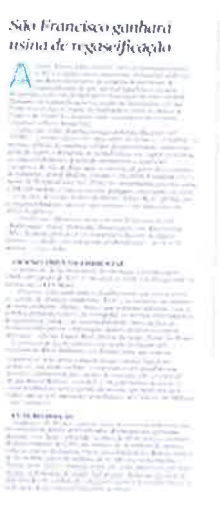



Diretor dá detalhes sobre terminal de regaseificação

000347

3.4.4 PRINCIPAIS CLIENTES E ESTRUTURA

A. RELAÇÃO NOMINAL DOS PRINCIPAIS CLIENTES ATENDIDOS EM JULHO/AGOSTO DE 2019

Cliente	Serviços	Início Grupo Approach
Accor	Assessoria Imprensa	02/01/2018
APAS	Assessoria Imprensa	01/10/2011
ARTPLAN	Assessoria Imprensa	06/08/1999
Atlas Schindler	Assessoria Imprensa	01/06/2016
Banco BMG	Assessoria Imprensa	16/10/2018
Brown Forman	Assessoria Imprensa	01/04/2014
Boticário	Sustentabilidade	20/02/2019
CARVALHO HOSKEN ENG. E CONSTRUT	Assessoria de Imprensa	02/05/2001
Cia Hering	Assessoria + Digital	01/01/2018
ESTACIO	CONTEÚDO E PRODUÇÃO DE MATERIAS P/CANAIS DA ESTÁCIO	08/04/2019
ESTACIO	Comunicação Interna	13/02/2019
ESTÁCIO	Assessoria de Imprensa	02/07/2018
FR MARINHO	Assessoria de Imprensa	01/10/2005
GRUPO CATARATAS	Midias Sociais e Assessoria de Imprensa	19/02/2016
GRUPO PÃO DE AÇUCAR	Assessoria Imprensa	01/12/2004
Notredame Intermédica	Assessoria Imprensa	01/05/2015
Notredame Intermédica	Produção de Conteúdo	01/03/2018
Pepsico	Assessoria + Midias Digitais	29/07/2019
Rock in Rio	Assessoria de Imprensa	02/07/2001
WARTSILA	Assessoria Imprensa	01/04/2009
WHITE MARTINS	Comunicação interna	18/03/2009

APPROACH COMUNICAÇÃO INTEGRADA.

CNPJ: 10.906.993/0001-19

Ana Paula Franco Parolo Amabile

CPF: 157.524.848-47

RG: 19.222.564-9

000348

B) NOSSA ESTRUTURA

A Approach tem sedes no Rio de Janeiro, São Paulo e Brasília. As instalações físicas da agência, em seus escritórios, foram projetadas para gerar funcionalidade e conforto a colaboradores e visitantes.

No Rio, estamos numa casa com mais de 500 m², entre salas de trabalho, de reunião, espaços de serviços compartilhados, copa, banheiros e recepção. Em São Paulo, nossa sede, situada em edifício com certificação LEED, possui com duas salas de reuniões, arquitetura open space com cerca de 380 m² para facilitar a comunicação entre as áreas de comunicação e diretoria, sala privativa para administrativo e recepção, além de banheiros, copa, almoxarifado, sala de produção.

Outros recursos:

- Rede de computadores interligada, com quatro servidores, próprios e nuvem, acesso à internet corporativa com links redundantes;
- FTP corporativo com portal de acesso;
- Tecnologias para segurança da informação (Antivírus Mcafee, Firewall Dell Sonicwall);
- Sistema de Backup de arquivos locais e replicação para Datacenter em Nuvem;
- Acesso à internet banda larga e conexões para internet 4G;
- Tecnologia de conference call Polycom;
- Skype for Business;
- Sistemas operacionais Windows 7 Pro e Office 365 e licenças Adobe Creative Cloud, num total de 179 licenças;
- Sistemas exclusivos para o setor financeiro, administrativo e fiscal (Alterdata);
- 161 computadores PC e notebooks;
- 98 celulares;
- Outsourcing para Suporte de TI com o Help Desk exclusivo para cada escritório;
- Suporte administrativo, composto por 20 funcionários próprios, além de boys e profissionais de serviços gerais, contratados e terceirizados.
- Biblioteca / Arquivo de consultas.
- 18 assinaturas de jornais, portais de notícias e revistas (semanais e mensais);
- Serviços de mailing Comunique-se e Maxpress;
- Sistema próprio de clipping com empresa associada;

- Ferramentas de monitoramento digital e mapeamento e gestão de trabalho com influenciadores homologadas.

COBERTURA NACIONAL AMPLIADA E COBERTURA INTERNACIONAL

A Approach construiu uma relevante rede de parceiros nacionais e internacionais que amplifica sua capacidade de atendimento, garantindo presença global, mantendo a relevância do local.

RBCE

Além do trabalho de amplitude nacional realizado por seus escritórios, a Approach, por meio da Rede Brasileira de Comunicação Empresarial (RBCE), viabiliza para seus clientes um atendimento mais amplo e adequado às demandas regionais das mídias locais, quando necessário. A Approach é uma das fundadoras da RBCE, com agências parceiras presentes em 15 estados do país, somando mais de 350 clientes. A RBCE está presente em Rio de Janeiro, São Paulo, Minas Gerais, Rio Grande do Sul, Espírito Santo, Santa Catarina, Paraná, Goiás, Tocantins, Mato Grosso, Rondônia, Amazonas, Pará, Piauí e Bahia.

BBN

Em 2016 estabelecemos uma parceria com a BBN International, a quem representamos no Brasil, com exclusividade. Com 19 agências em países de todas as regiões do mundo, a BBN permite a troca de experiências entre especialistas em comunicação corporativa, PR, conteúdo e mídias sociais para marcas B2B e B2B2C.

Mais que oportunidades de atuação global e insights de diferentes mercados para desenvolver estratégias de forma assertiva, a colaboração favorece o desenvolvimento de talentos e também de produtos, melhorando qualidade das entregas e tornando processos mais eficientes para todas as agências que fazem parte da Rede.

Com nossa metodologia alinhada às melhores práticas do mercado global e à capacidade de atuar de forma coordenada em diferentes partes do mundo – da Europa à Austrália, passando pela Ásia, Índia e Oriente Médio –, conseguimos resultados cada vez mais interessantes para nossos clientes multinacionais.

C) SISTEMÁTICA DE ATENDIMENTO

A Approach tem expertise em refletir sobre o posicionamento de marcas e organizações, buscando estruturar o planejamento de comunicação integrada mais adequado aos objetivos corporativos, considerando todos os stakeholders.

Para uma comunicação eficaz, recomendamos estratégia que contemple:

Relevância: Comunicar as mensagens-chave a partir de abordagens de interesse de cada público-alvo. O conteúdo tem de ser relevante, pertinente ao contexto do interlocutor, compartilhável.

Frequência: Fazer-se presente na mídia com consistência e regularidade, por meio da oferta permanente de conteúdos criativos e interessantes, ações de ativação e relacionamento.

Alcance: Em diferentes plataformas, meios e canais. Falar com o público-alvo aonde quer ele esteja. Nos ambientes on e off-line.

Materialidade da Informação: Fundamentar pautas com dados estatísticos, bem como com pesquisas nacionais e internacionais de tendência. Assim, tornamos os temas mais tangíveis para os jornalistas, que têm o papel de repassar informações qualificadas para o público. Além disso, discussões baseadas em temas da atualidade fundamentados em estudos indicam ganchos a serem trabalhados para um mesmo assunto e motivam novas matérias.

Definição de indicadores (KPIs): Em conjunto com a equipe da CDHU, estabeleceremos os indicadores qualitativos e quantitativos que serão usados para avaliação de desempenho e atingimento dos objetivos de comunicação (Por exemplo: receptividade e entendimento pelo público-alvo do posicionamento e mensagens-chave da companhia; presença em matérias setoriais e de mercados de interesse, entre outros quesitos).

- **METODOLOGIA DE TRABALHO**

Desenvolvemos instrumentos próprios de trabalho a serviço de nossos clientes, como formulários de pauta, calendário de gestão e veiculação de conteúdo, relatórios integrados de imprensa e mídias digitais, além e instrumentos de medição de Retorno Sobre o Investimento (ROI) para trabalhos com influenciadores digitais espontâneos e pagos.

Da imersão à leitura de resultados mensais, semestrais e anuais, primamos por alinhar as estratégias e atividades de comunicação aos objetivos do cliente, criando KPIs específicos para cada momento ou recorte da comunicação. Fazem parte do nosso trabalho as etapas de:

- Imersão e aprendizado – diagnóstico inicial sobre a empresa, o mercado, o público-alvo, os concorrentes e os objetivos estratégicos do cliente.

- Estudo de personas de públicos-alvos - com quem falamos a cada momento;
- Desenvolvimento de estratégia e desdobramento em Planejamento de comunicação, com objetivos de curto, médio e longo prazo;
- Elaboração de posicionamento para os recortes de comunicação definidos na estratégia, assim como conjunto de mensagens chave;
- Sugestões de conteúdos multicanais (pautas, press releases, informes, notas e esclarecimentos, artigos, position papers, white papers, press kits, Q&As, talking points, fact sheets);
- Mapeamento e relacionamento com influenciadores e formadores de opinião específicos para ações de comunicação, combinando uso de ferramentas digitais homologadas e acompanhamento de cenário pela equipe;
- Alinhamento de discurso/ Atualização e ampliação de posicionamentos e Q&A a cada momento da comunicação;
- Relacionamento estreito com a mídia e gerenciamento de imagem do cliente na mídia;
- Mapeamento de pontos sensíveis, formadores de opinião e perfil de jornalistas prioritários;
- Definição de KPIs para cada objetivo de comunicação;
- Relatórios analíticos dos resultados conquistados.

Como premissa para início do nosso trabalho, realizamos uma imersão para avaliar o perfil estratégico da marca e conhecer o comportamento do público-alvo. Adotamos a metodologia da BBN Academy, que dispõe para nossas equipes toolkits que reúnem um conjunto de diferentes ferramentas práticas para nos ajudar na estruturação de planejamentos e de ativações e a encontrar as ideias que realmente inspiram nossas equipes, enquanto impulsiona continuamente a evolução da percepção de marca que queremos dar ao PR em todos os níveis. Os resultados são chamados de Big Long Ideas.

Nossos profissionais têm, ainda, a uma ferramenta de interação e troca de conhecimento – Hive – com colaboradores de 26 agências de 19 países que integram a rede BBN, da qual somos parte.

000352

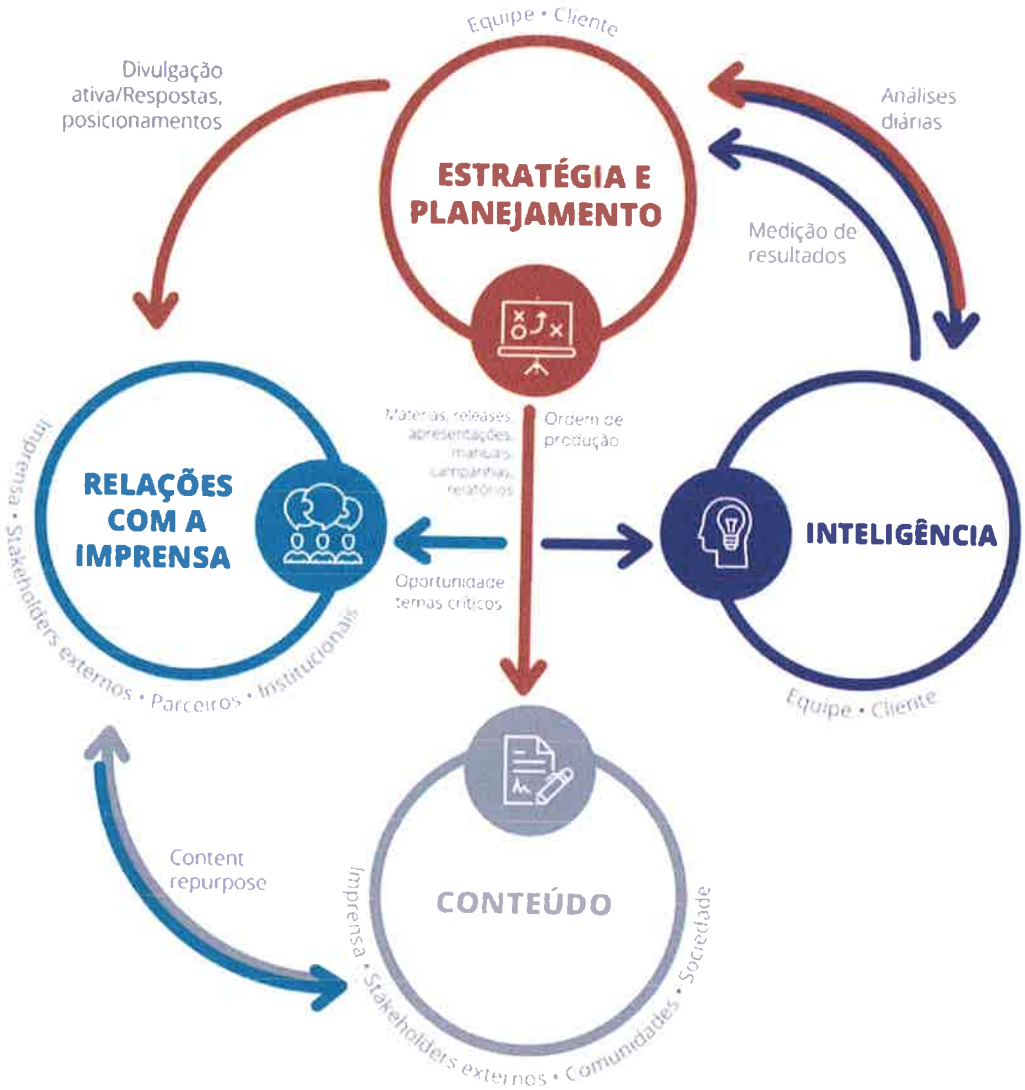

- **ATENDIMENTO DE COMUNICAÇÃO NO DIA A DIA**

Alinhamento estratégico:

Realizaremos reuniões semanais com a equipe da CDHU para acompanhamento dos trabalhos. Em reuniões mensais são revisados os objetivos e táticas por foco e em encontro semestral promovemos a revisão da estratégia de acordo com as mudanças de cenário.

Banco de pautas

Somos especialistas em identificar e embalar conteúdos de forma criativa e atraente para diferentes públicos, a partir de diferentes abordagens/interesses.

Para atendimento aos nossos clientes sempre formamos equipes de atendimento com profissionais multidisciplinares para desenvolverem um Banco de Pautas periódico. Isso garante insumos para uma frequente a exposição do e de suas atividades nos canais prioritários.

Produção de conteúdo relevante

A equipe de atendimento Approach é responsável pela produção de todos os materiais de comunicação institucional para PR: conteúdos para pautas, press releases, informes, notas e esclarecimentos, artigos, position papers, white papers, press kits, Q&As, talking points, PR stunts.

Os profissionais da agência farão toda a coleta de informações, redação e edição para aprovação e posterior divulgação para os públicos-alvo.

Mapeamento de oportunidades de exposição positiva

A seleção de mailing obedecerá sempre ao interesse e estratégia de atuação da CDHU e todas as ações de comunicação serão acompanhadas pelo profissional de atendimento até o momento pós-publicação (análise de repercussão e da necessidade de eventuais intervenções).

A agência também tem como rotina fazer rondas periódicas junto a veículos-chave para identificação de oportunidades de exposição qualificada dos projetos da CDHU na mídia (pautas setoriais e de eventual interesse).

Atendimento à imprensa

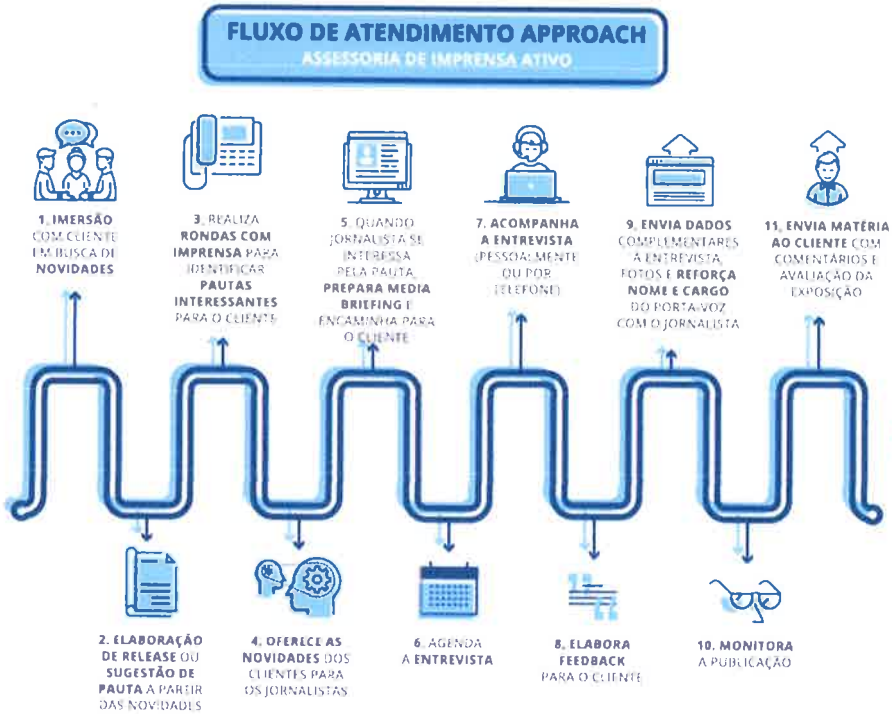

No dia a dia, na atuação reativa e proativa, todas as solicitações de entrevistas e pedidos de informações relevantes recebidos pela agência serão encaminhados para as interfaces e porta-vozes já "filtrados", com identificação dos objetivos de cada pauta, análise das implicações e as nossas recomendações.

A interface de representantes da CDHU e dos projetos com jornalistas e formadores de opinião é feita sempre visando atingir os objetivos traçados, com acompanhamento de todas as entrevistas por teleconferência ou ao vivo e pela preparação de porta-vozes – antes das entrevistas eles recebem um media briefing preparado pela agência com perfil do jornalista e do veículo (orientação editorial, alcance/audiência, histórico recente de publicações sobre setor), detalhamento sobre a pauta e entrevistador, orientações para alinhamento de mensagem e para mitigação de eventuais riscos.

A equipe Approach é preparada para cuidar da organização e acompanhamento dos eventos e encontros com imprensa e influenciadores, como cafés, almoços, reuniões, apresentações, visitas a redações pelos porta-vozes da CDHU ou indicados pelos mesmos e, da mesma forma, visitas de jornalistas aos ativos e eventos promovidos pela equipe de comunicação. Também prepara divulgações de resultados e coletivas de imprensa.

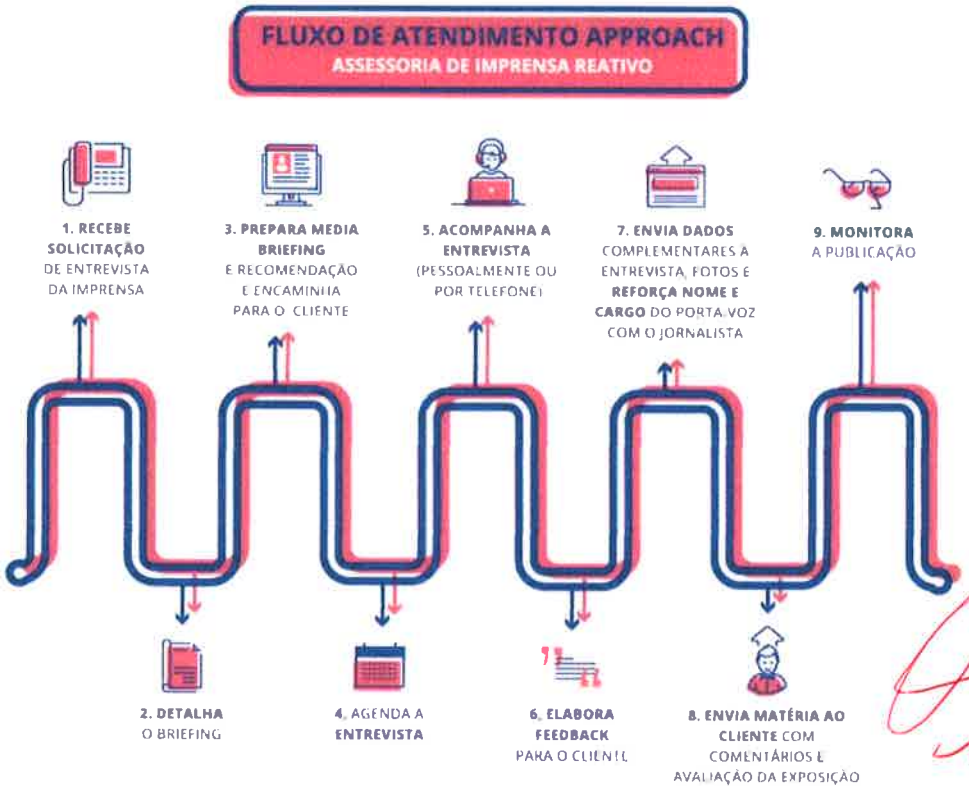

Encontros de relacionamento para construção de confiança

Propomos a realização de almoços e cafés da manhã entre porta-vozes estratégicos da CDHU e jornalistas-chave dos principais veículos do estado. Esses encontros humanizam os contatos entre organização e imprensa, permitem a troca de informações, a identificação de demandas e oportunidades de pautas, além de contribuir para que os jornalistas tenham melhor compreensão da companhia, minimizando ruídos na comunicação. Contatos com diretores de redação, editores e setoristas de editorias de CIdades, Infraestrutura, Empreendedorismo, Política, Sustentabilidade etc.

Relacionamento com influenciadores digitais e formadores de opinião na internet

Estabelecer relacionamento com influenciadores digitais é fundamental para conquistar visibilidade e empatia no ambiente online. Através do conteúdo de interesse da CDHU, eles criam um relacionamento carismático e de confiança com os internautas.

Os influenciadores que mapeamos são identificados e selecionados a partir de uma metodologia própria da Approach, que combina o uso de softwares de monitoramento e social analytics à análise individual feita por nossos profissionais, avaliando os diversos graus de afinidade, relevância e alcance.

Assim, identificamos oportunidades de ativação por ações de relacionamento ou de conteúdo patrocinado em diferentes segmentos – gerando reconhecimento de marca e ampliando o diálogo com públicos qualificados.

- **PREVENÇÃO E GESTÃO DE CRISE**

Atuamos na gestão de cenários em busca da prevenção e na diminuição dos impactos das crises de comunicação sobre a reputação de nossos clientes, suas atividades, produtos e serviços. Este trabalho é contínuo e tem processos claros para garantir segurança. São entregas à CDHU após o planejamento anual de comunicação:

Durante o diagnóstico de imersão:

- Análise de mídia e mídias digitais;
- Análise de dados históricos referentes a crises passadas;
- Identificação de temas sensíveis.

No planejamento de comunicação:

- Mapeamento de riscos e elaboração da matriz de riscos de imagem;
- Elaboração da matriz de stakeholders;

- "Manualização" de fluxos de comunicação internos e externos em caso de crise e definição dos instrumentos de trabalho para situações críticas.
- Após a aprovação do planejamento:
- Formação de Comitê de Crise
- Treinamento de porta-vozes e dos integrantes do comitê,
- Manual de crise customizado;
- Formalização do Manual de Gestão de Crise de Imagem;
- Mapa one page com o fluxo de comunicação de crise.

Quando for identificado potencial de crise:

Trabalhamos para intensificar o fluxo de informações entre o cliente e os meios de comunicação para levar ao público, por meio da imprensa, dados e fatos corretos e sem distorções. Dessa forma somos sempre procurados e lembrados em caso de situações de crise, tendo a chance de repassar a nossa versão.

Implementamos um monitoramento preciso e da análise do noticiário e das redes sociais, avaliando os primeiros sinais (focos) de crises de imagem e possíveis respostas. A partir dessa análise, criamos estratégias de relacionamento e sugerimos posicionamento/resposta ou conduta para neutralizar o assunto.

Mantemos e gerenciamos um comitê de crise permanente, com mapeamento de sensibilidade e fluxo de informação que, depois de aprovado, deve ser seguido à risca, garantindo a conformidade da informação e a preservação da imagem da CDHU, seus projetos e seus porta-vozes.

Durante crise instalada:

Reagimos rapidamente e de forma eficaz a situações de crise. Temos uma equipe experiente e ágil para sugerir respostas e esclarecer o ocorrido o mais rapidamente possível, assegurando suporte especializado à equipe destacada ao atendimento do cliente no dia a dia.

Alinhados à equipe da CDHU, trabalhamos com briefing e Q&A (Questions & Answers) para preparar possíveis respostas à mídia e notas oficiais.

Após a crise:

Ao final da crise, avaliamos o cenário e sugerimos estratégias de desdobramento e/ou prevenção de novos episódios. Também é importante avaliar os pontos de sucesso ou insucesso para melhora contínua dos processos internos.

- **MEDIA WORKSHOP**

A Approach tem grande experiência na preparação de executivos e equipes para a comunicação com jornalistas e situações de interação pública, como audiências públicas, participação em eventos, palestras e seminários internos e externos.

Em nossos treinamentos, trabalhamos com a metodologia que conecta sensibilização, mídia e audiências. No primeiro módulo, atuamos para sensibilizar os participantes do treinamento sobre as transformações na relação entre instituições e sociedade, e a importância do relacionamento com os diversos stakeholders, como imprensa e comunidade.

No módulo, aprimoramos o entendimento e as ferramentas técnicas para a abordagem adequada dos temas relacionados à instituição junto à mídia. Isso vai desde a postura corporal à organização das mensagens-chave, de forma a favorecer a transmissão do conteúdo correto para os veículos de comunicação e formadores de opinião.

No terceiro módulo, desenvolvemos exercícios simulando as audiências mais prováveis para o grupo e como lidar com os públicos, desde a imprensa, passando por outros grupos, como empresários e comunidades.

A Approach pretende realizar, com a equipe da CDHU e pontos focais internos indicados, workshops trimestrais, começando por media training tradicional, workshop de PR digital, treinamento de prevenção e gestão de crise, workshop de planejamento estratégico e medição de resultados.

- **COMO TRABALHAMOS COM DADOS**

Partimos da integração entre a análise de clipping e o monitoramento digital para desenvolver projetos de inteligência e planejamento voltados para a melhoria do posicionamento dos conteúdos e da imagem da CDHU na mídia.

O conteúdo coletado nas diferentes mídias é tratado e enriquecido com informações que agregam interpretação em análises qualitativas e quantitativas, gerando insights para a comunicação. Desta forma é possível dimensionar como os resultados estão em relação aos KPIs traçados em conjunto.

- **MONITORAMENTO & CLIPPING**

Monitoramento de mídias sociais e clipping para acompanhar a publicação de conteúdos sobre a CDHU e seus projetos prioritários e produzir dados qualificados, orientados por filtros/recortes definidos conforme a estratégia de comunicação.

Além dos relatórios de análise de clipping, a equipe de atendimento faz o acompanhamento diário das principais notícias de interesse da CDHU (pontos de atenção).

- **ANÁLISE & INTELIGÊNCIA**

Equipes com expertise em análise de dados e conhecimento do segmento de atuação do cliente avaliam as menções na imprensa e nas redes sociais qualitativa e quantitativamente.

- **REFLEXO NA ESTRATÉGIA DE COMUNICAÇÃO**

Com base nas análises, a equipe de PR mapeia gaps e oportunidades, direcionando a comunicação da marca de forma estratégica, tendo em vista os objetivos da CDHU, fechando um ciclo virtuoso de informação.

Fazem parte das nossas entregas de medição de resultados o envio de:

- Relatório de status semanal, detalhando andamento da operação (contatos ativos e reativos com jornalistas/ formadores de opinião, destaques da semana, pendências de agência e cliente e agenda para semana seguinte);
- Relatórios analíticos mensal, semestral e anual (consolidado) com análise de mídia (inserções e resultados).

D) QUANTIFICAÇÃO E QUALIFICAÇÃO DOS PROFISSIONAIS DESTACADOS

Em julho/agosto de 2019 contamos 168 profissionais, sendo 112 dedicados ao atendimento de clientes nas diversas especialidades de Comunicação, com o suporte de 15 estagiários de diferentes cursos e outros profissionais que atendem a serviços compartilhados. Nossos profissionais mesclam experiências em redação de veículos impressos e eletrônicos, portais, mídias sociais, design, consultoria em sustentabilidade e comunicação interna.

Vale, ainda, apresentar um breve histórico dos sócios da agência, que são responsáveis por nosso perfil de atendimento:

BETH GARCIA – DIRETORA GERAL

Fundadora da Approach, Beth Garcia é responsável por desenhar nossas parcerias nacionais e internacionais, lidera projetos para marcas de luxo e mantém viva a filosofia de atendimento boutique em uma grande agência.

SERGIO PUGLIESE – SÓCIO-DIRETOR

Vencedor de dois prêmios Esso, Pugliese promove forte sinergia entre os clientes, comanda nossa atuação em Esportes e Cultura, e segue narrando nossa melhor história à frente de projetos de Responsabilidade Social.

GERMANA COSTA MOURA – SÓCIA-DIRETORA

Germana é responsável pela ampla carteira de clientes de Negócios da Approach, desenvolvendo soluções customizadas para cada segmento. Transita por indústrias e organizações de todos os portes, implementando estratégias de comunicação e sustentabilidade voltadas para o crescimento dos negócios e é nossa head na área de Comunicação para a Sustentabilidade e Causas.

ESTRUTURA DE ATENDIMENTO SUGERIDA À CDHU

Neste item, a Approach apresenta os currículos resumidos da equipe destacada a atender a CDHU, com competência, capacidade e experiência profissional. Equipe multidisciplinar composta por profissionais disponíveis e com experiência em estratégia de comunicação, jornalismo, RP, assessoria de imprensa e digital, somando **6 (seis) pessoas** distribuídas em perfis variados para fins de atender as demandas especificadas em edital.

000360

Costábile Nicoletta

Jornalista profissional, com mais de 30 anos de atuação, foi repórter, editor-adjunto, editor e diretor de redação de veículos de grande circulação, como Gazeta Mercantil, Estadão, Valor, Estado de Minas, Meio & Mensagem, Brasil Econômico e Carta Capital. Formou-se na Faculdades Integradas Alcântara Machado e tem mestrado em jornalismo pelo Instituto Internacional de Ciências Sociais/Universidade de Navarra. Ampla experiência em gerir equipes de reportagem.

Ana Paula Franco Parolo Amabile

Com formação em jornalismo pela FIAM, publicidade pela FAAP e MBA em Comunicação Corporativa pela Anhembi-Morumbi, a profissional atua no mercado há mais de 20 anos, sendo mais de 10 no Grupo Approach. Lidera e acompanha as equipes de atendimento a clientes desde o briefing até a entrega dos resultados. Experiência de atuação em situações de crise de comunicação, tanto on quanto off-line. Entre as marcas que já ministrou Media Training estão Itaipu Binacional, Atlas Schindler, Grupo NotreDame Intermédica e Jack Daniel´s.

Alessandra Silva Dias

Com 18 anos de experiência no mercado de jornalismo e comunicação, Alessandra é formada pela Universidade de Mogi das Cruzes e com MBA na escola de negócios. Ao longo do tempo atuou na cobertura diária de diferentes assuntos. Como jornalista, desempenhou todas as funções ao longo dos anos, da apuração à chefia de reportagem. Coordenação da pauta geral e produção dos programas de rádio, entre eles o Jornal da CBN que vai ao ar diariamente em rede nacional. Concentra bons relacionamentos com repórteres de diversos veículos e tem uma visão geral da coordenação de atividades de assessoria de imprensa, além da produção de conteúdo para divulgação de produtos e serviços.

Bonança Maria da Silva Mouteira

Jornalista formada pela Universidade Gama Filho, Pós-graduada em Gestão de Negócios pelo Ibmec Rio, fluente em inglês e espanhol, com mais de 20 anos de experiência em comunicação corporativa e vivência em multinacionais do setor de elétrico. De maio de 2003 a dezembro de 2011, respondeu pela área de Comunicação e Relações Institucionais da Endesa Brasil (atual Enel Endesa), desenvolvendo habilidades em relações com a mídia nacional e estrangeira. Na Approach Comunicação liderou o trabalho para a GL Events, Terna Energia, Cebeds, além de ministrar Media Trainings e programas de gerenciamento de crise.

Ana Claudia Conti Camara

Graduada em Comunicação Social - habilitação em Jornalismo pela Pontifícia Universidade Católica de Campinas, possui mais de 10 anos de experiência na área, atuando em assessoria, mídia impressa e televisiva. Está na Approach desde 2012, sendo associada da Tools Strategy, empresa do grupo societário Approach desde 2014. Atua em contas e lidera equipes em clientes dos segmentos Negócios, Consumo, Saúde, Cultura e Entretenimento e Tecnologia. Possui experiência em atendimento de empresas de capital aberto e em gerenciamento de crises. Foi assessora de imprensa da Associação Paulista de Municípios (APM) e editora-chefe da revista Municípios de São Paulo (distribuída aos 645 municípios do Estado e para toda a classe política), editora-chefe no jornal O Município, chefe de reportagem na TV União.

Tatiana Alves Coura

Diretora Geral da Approach RJ e responsável pela área de prevenção e gerenciamento de crises, a jornalista formou-se em Comunicação Social pela FACHA. Com 25 anos de experiência atuou como repórter de veículos impressos e de TV, entre eles, CNT TV, grupo O Dia e O Fluminense. Na área corporativa tem passagem pela Rede Ferroviária Federal, Sebrae e Casa da Leitura. Na Approach há 16 anos, lidera a Operação de Imprensa dos Desfiles das Escolas de Samba do Grupo Especial Rio de Janeiro e dirige o atendimento de grandes companhias, como Grupo Cataratas, Grupo Pão de Açúcar, Sociedade Brasileira de Dermatologia, Universidade Estacio e Rock in Rio. Em sua trajetória, coordenou fusões, aquisições e administrou episódios críticos de clientes envolvidos em CPIs, acidentes com vítimas fatais, denúncias, embargos e licenciamentos ambientais.

APPROACH COMUNICAÇÃO INTEGRADA.

CNPJ: 10.906.993/0001-19

Ana Paula Franco Parolo Amabile

CPF: 157.524.848-47

RG: 19.222.564-9

000362

DECLARAÇÃO

Declaramos para os devidos fins, e contabilidade de tempo de serviço/experiência, que Ana Paula Franco Parolo Amabile portadora do CPF 157.524.848-47 e RG 19.222.564-9 iniciou como sócia cotista no dia 03/11/2014 na Approach Comunicação Integrada Ltda., Assim como Tatiana Alves Coura.

Declaramos ainda que Ana Claudia Conti Câmara portadora do CPF 238.257.248-03 e RG 25.706.792-9 iniciou suas atividades como sócia cotista no dia 15/02/2014 na empresa Tools Strategy Gestão em Comunicação Ltda., inscrita no CNPJ 08.418.033/0001-68, estabelecida na Estrada da Gavea, 640 - Sala 0402 - CEP: 22.610-002 - São Conrado, RJ.

APPROACH COMUNICAÇÃO INTEGRADA.

CNPJ: 10.906.993/0001-19

Ana Paula Franco Parolo Amabile

CPF: 157.524.848-47

RG: 19.222.564-9

000363

APPROACH COMUNICAÇÃO

Volume 02

ENVELOPE No 1

PROPOSTA TÉCNICA

(documentação de equipe)

COMPANHIA DE DESENVOLVIMENTO HABITACIONAL E URBANO DO ESTADO DE SÃO PAULO - CDHU

LICITAÇÃO 129/18

APPROACH COMUNICAÇÃO INTEGRADA LTDA.

CNPJ: 10.906.993/0001-19

Costábile Nicoleta

000364

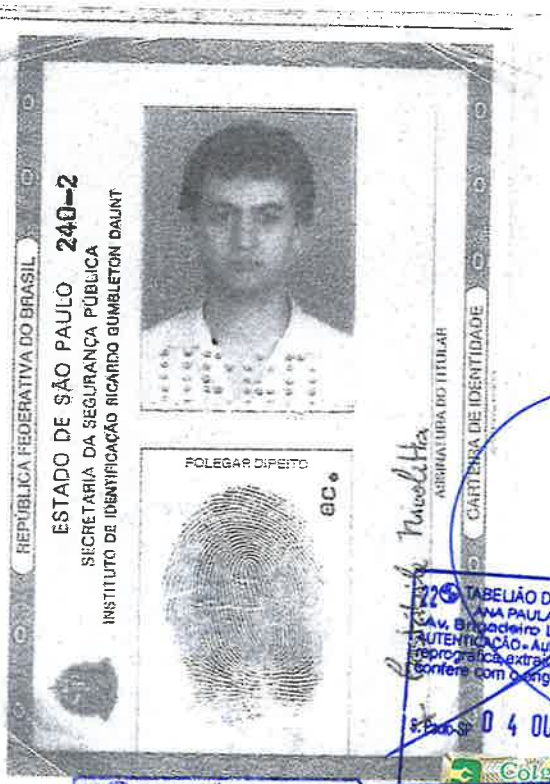

22º TABELIÃO DE NOTAS DA CAPITAL
ANA PAULA FRONTINI - TABELIÃ
Cav. Brigadeiro Luiz Antonio, 3745
AUTENTICAÇÃO - Autentico a presente cópia reprográfica extraída nestas notas, a qual confere com o original, do que dou fé.
S. Paulo - SP 04 OUT. 2018

22º TABELIÃO DE NOTAS
Nayara Catarina Silva Santos
Escrevente Autorizada
São Paulo - Capital

Colégio Notarial do Brasil
VALOR DA AUTENTICAÇÃO R$ 3,
SELO SOMENTE COM O VALOR DA AUTENTICAÇÃO
1057A10733722

VALIDA EM TODO O TERRITORIO NACIONAL

REGISTRO GERAL 7.713.563
DATA DE EMISSÃO 10-ago.1984
NOME COSTABILE NICOLETTA
FILIAÇÃO Paulo Nicoletta
Giuseppa Montone
NATURALIDADE S.Paulo-SP.
DATA DE NASCIMENTO 27-nov.1961
DOC ORIGEM S.Paulo-SP/Tucuruvi
CC Lvº2018/Fls167/Nº 21710
CPF 014280078/30 PIS 10741808606
ASSINATURA DO DIRETOR
DELEGADO TITULAR
IIRGD-SSP-SP
LEI Nº 7.116 DE 29.08.83

000365

MENSAGEM DO SENHOR MINISTRO

Criada em 1932, a Carteira de Trabalho e Previdência Social resistiu ao passar dos anos, assimilando com muita presteza as profundas modificações que se registraram, nestas décadas, na composição, distribuição e qualificação da nossa força de trabalho.

Sem nenhum exagero, pode-se afirmar que este documento, por muitos ainda hoje conhecido como "carteira profissional", converteu-se num dos mais importantes instrumentos à disposição do trabalhador, fazendo às vezes de cédula de identidade, título de crédito, atestado de antecedentes, de boa conduta e de residência, para citar apenas algumas das suas múltiplas utilidades.

Em sua simplicidade, a CTPS reflete a carreira do trabalhador e sua evolução profissional. Cabe-lhe pois, protegê-la atenta e cuidadosamente, porque enquanto pelos seus aspectos externos essa Carteira revela traços importantes da personalidade e da formação do seu possuidor, os registros internos, habitualmente insubstituíveis, se constituem nas melhores garantias da preservação e da efetivação dos seus direitos trabalhistas e previdenciários.

Almir Pazzianotto Pinto

MINISTÉRIO DO TRABALHO

SECRETARIA DE EMPREGO E SALÁRIO

CARTEIRA DE TRABALHO E PREVIDÊNCIA SOCIAL



Polegar Direito.



Número 58600 Série 467

Costábile Nicoletta

ASSINATURA DO PORTADOR

22 TABELIÃO DE NOTAS DA CAPITAL
ANA PAULA FRONTINI - TABELIÃ
Av. Brigadeiro Luiz Antonio, 3745
AUTENTICAÇÃO - Autentico a presente cópia reprográfica, a mim apresentado, a qual confere com o original, do que dou fé.

S. Paulo-SP 04 OUT. 2018

VALOR POR AUTENTICAÇÃO R$ 3,50
VÁLIDO SOMENTE COM O
SELO DE AUTENTICIDADE

Colégio Notarial do Brasil
112300
AUTENTICAÇÃO
1057AI0728725

22 TABELIÃO DE NOTAS
Nayara Catarina Silva Santos
Escrevente Autorizada
São Paulo - Capital

000366

8

QUALIFICAÇÃO CIVIL

Nome Costabile Nicoletta

Loc. Nasc. SP

Est. SP Data 27/11/61

Filiação Paolo Nicoletta e Giuseppa Montone

Est. Civil Casado Doc. Nº

Fls Liv. Reg. Civil

Outro doc.

Situação Militar: Doc. Cert. Disp. Inscrip.

Nº 010.16 Órgão 4ºESM Est. SP

Naturalizado Dec. Nº Em ..../..../....

ESTRANGEIROS

Chegada ao Brasil em

Doc. Ident. Nº Exp. em ..../..../....

Estado

Obs CDI-DA 04010 2007347

Data Emissão 03/10/2018 DRT SP

Assinatura do Funcionário

MINISTÉRIO DA AR ST P.M.S.P.

9

ALTERAÇÕES DE IDENTIDADE
(Com relação nome, est. civil e data nasc.)

Nome

Doc.

Nome

Doc.

Nome

Doc.

Est. Civil

Doc.

Est. Civil

Doc.

Nascimento

Doc.

ESPAÇO NÃO PREENCHIDO

ESPAÇO NÃO PREENCHIDO

22 TABELIÃO DE NOTAS DA CAPITAL
ANA PAULA PRONTINI - TABELIÃ
Av. Brigadeiro Luís Antonio, 3745.
AUTENTICAÇÃO - Autentico a presente cópia reprográfica, a mim apresentada, a qual confere com o original, do que dou fé.

S. Paulo-SP 04 OUT. 2018

VALOR POR AUTENTICAÇÃO R$ 3,59
VÁLIDO SOMENTE COM SELO DE AUTENTICAÇÃO

Governo do Brasil
112300
AUTENTICAÇÃO
1057AI0728726

22 TABELIÃO DE NOTAS
Navara Catarina Silva Santos
Escrevente Autorizada
São Paulo - Capital

000367

NOVA RAZÃO SOCIAL: GAZETA MERCANTIL S/A

* Vide Pag. n.o 12-43

CONTRATO DE TRABALHO

Empregador GAZETA MERCANTIL JORNAL S/A.

CGC/MF 57.550.774/0001-03

Rua Major Quedinho Nº 90

Município São Paulo Est. SP

Esp. do estabelecimento Emp. Jornalística

Cargo Repórter E

C.B.O. nº

Data admissão 11 de Outubro de 19 88

Registro nº 1285 Fls./Ficha

Remuneração especificada Cr$ 226.332,00 (Duzentos e vinte e seis mil, trezentos e trinta e dois cruzados) p/mês

Gazeta Mercantil Jornal S/A

Ass. do empregador ou a rogo c/test.

1º 2º

Data saída 26 de AGOSTO de 19 93

Gazeta Mercantil S/A

Ass. do empregador ou a rogo c/test.

1º 2º

Com. Dispensa CD Nº

CONTRATO DE TRABALHO 13

Empregador BANCO DE DADOS DE SÃO PAULO LTDA.

CGC/MF 43.911494 0001-79

Rua AL. BARÃO DE LIMEIRA Nº 425

Município SÃO PAULO Est. SP

Esp. do estabelecimento BIBLIOTECA E ARQUIVO

Cargo Pesquisador Senior

C.B.O. nº

Data admissão 16 de Novembro de 19 93

Registro nº 00.481 Fls./Ficha

Remuneração especificada Cr$ 1.504,00 p/mês

BANCO DE DADOS DE SÃO PAULO LTDA.

DEPTO. PESSOAL

Ass. do empregador ou a rogo c/test.

1º 2º

Data saída 24 de Novembro de 19 93

Ass. do empregador ou a rogo c/test.

BANCO DE DADOS DE SÃO PAULO LTDA.

1º

Com. Dispensa CD Nº

22º TABELIÃO DE NOTAS DA CAPITAL
ANA PAULA FRONTINI - TABELIÃ
Av. Brigadeiro Luís Antônio, 3745
AUTENTICAÇÃO - Autentico a presente cópia reprográfica, a mim apresentado, a qual confere com o original, do que dou fé.
S. Paulo-SP 04 OUT. 2018
VALOR POR AUTENTICAÇÃO R$ 3,50
VALIDO SOMENTE COM O SELO DE AUTENTICIDADE
112300 AUTENTICAÇÃO
1057A10728727

22º TABELIÃO DE NOTAS
Nayara Catarina Silva Santos
Escrevente Autorizada
São Paulo - Capital

22º TABELIÃO DE NOTAS DA CAPITAL
ANA PAULA FRONTINI - TABELIÃ
Av. Brigadeiro Luís Antônio, 3745
AUTENTICAÇÃO - Autentico a presente cópia reprográfica, a mim apresentado, a qual confere com o original, do que dou fé.
S. Paulo-SP 04 OUT. 2018
VALOR POR AUTENTICAÇÃO R$ 3,50
VALIDO SOMENTE COM O SELO DE AUTENTICIDADE
112300 AUTENTICAÇÃO
1057A10728728

22º TABELIÃO DE NOTAS
Nayara Catarina Silva Santos
Escrevente Autorizada
São Paulo - Capital

14 **CONTRATO DE TRABALHO**

Empregador S.A. "O ESTADO DE S. PAULO"

CGC/MF. 61533949/0001-41

Rua Av. Eng.º Caetano Alvares Nº 55

Município São Paulo Est. SP

Esp. do estabelecimento Empresas Jornalisticas

Cargo EDITOR B.

C.B.O. nº

Data admissão 15 de setembro de 19 94

Registro nº Fls./Ficha

Remuneração especificada R$ 3.216,11 (TRÊS MIL, DUZENTOS E DEZESSEIS REAIS E ONZE CENTAVOS) P/ MÊS

S.A. "O ESTADO DE S. PAULO"

Ass. do empregador ou a rogo c/test.

1º 2º

Data saída 30 de novembro de 2000

S.A. "O ESTADO DE S. PAULO"

Ass. do empregador ou a rogo c/test.

1º 2º

Com. Dispensa CD Nº

22º TABELIÃO DE NOTAS DA CAPITAL
ANA PAULA TRONTINI - TABELIÃ
Av. Brigadeiro Luís Antonio, 3745
AUTENTICAÇÃO - Autentico a presente cópia reprográfica a mim apresentada, a qual confere com o original, do que dou fé.
S. Paulo-SP 04 OUT. 2018
VALOR POR AUTENTICAÇÃO R$ 3,50
VÁLIDO SOMENTE COM O SELO DE AUTENTICIDADE
Colégio Notarial do Brasil
112300 AUTENTICAÇÃO
1057AI0728731

22º TABELIÃO DE NOTAS DE Santos
Nayara Catarina Silva Santos
Escrevente Autorizada
São Paulo - Capital

15 **CONTRATO DE TRABALHO**

Empregador S/A. ESTADO DE MINAS

CGC/MF C.G.C. 17.247.933/0001-80

Rua Av. Getúlio Vargas Nº 291

Município B. Horizonte Est. M. Gerais

Esp. do estabelecimento Empresa Jornalistica

Cargo Editor B

C.B.O. nº

Data admissão 01 de junho de 19 2001

Registro nº 9246 Fls./Ficha

Remuneração especificada R$ 4.344,82 (Quatro mil, trezentos e quarenta e quatro reais e oitenta e dois centavos) P/ mês.

S/A ESTADO DE MINAS
(DIÁRIOS GERAIS)
Gerência de Recursos Humanos

Ass. do empregador ou a rogo c/test.

1º 2º

Data saída 01 de novembro de 2001

S/A ESTADO DE MINAS
(DIÁRIOS GERAIS)

Ass. do empregador ou a rogo c/test.

1º 2º

Com. Dispensa CD Nº

22º TABELIÃO DE NOTAS DA CAPITAL
ANA PAULA TRONTINI - TABELIÃ
Av. Brigadeiro Luís Antonio, 3745
AUTENTICAÇÃO - Autentico a presente cópia reprográfica a mim apresentada, a qual confere com o original, do que dou fé.
S. Paulo-SP 04 OUT. 2018
VALOR POR AUTENTICAÇÃO R$ 3,50
VÁLIDO SOMENTE COM O SELO DE AUTENTICIDADE
Colégio Notarial do Brasil
112300 AUTENTICAÇÃO
1057AI0728732

22º TABELIÃO DE NOTAS
Nayara Catarina Silva
Escrevente Autorizada
São Paulo - Capital

22 **CONTRIBUIÇÃO**

Contribuição de Cz$	A favor de
11.182,93	SIND. JORN. PROFIS. EST. S. PAULO
24,41	SIND. JORN. PROFIS. EST. S. PAULO
1657,30	SIND. JORN. PROFIS. EST. S. PAULO
7879,56	SIND. JORN. PROFIS. EST. S. PAULO
1782,16	SIND. JORN. PROFIS. EST. S. PAULO
26.489,16	SIND. JORN. PROFIS. EST. S. PAULO
64,20	Sind. Jornalistas Prof. Est. de S. Paulo
35,36	Sind. Jornalistas Prof. Est. de S. Paulo
44,98	Sind. Jornalistas Prof. Est. de S. Paulo
199,73	Sind. Jornalistas Prof. Est. de S. Paulo
207,92	Sind. Jornalistas Prof. Est. de S. Paulo
96,77	Sind. Jornalistas Prof. Est. de S. Paulo

SINDICAL 23

Ano	Assinatura do Empregador
1988	Gazeta Mercantil Jornal S/A
1989	Gazeta Mercantil Jornal S/A
1990	Gazeta Mercantil Jornal S/A
1991	Gazeta Mercantil Jornal S/A
1992	Gazeta Mercantil S/A.
1993	Gazeta Mercantil S/A.
1994	S.A. O ESTADO DE S. PAULO
1995	S.A. O ESTADO DE S. PAULO
1996	S.A. O ESTADO DE S. PAULO
1997	S.A. O ESTADO DE S. PAULO
1998	S.A. "O ESTADO DE S. PAULO"
1999	S.A. "O ESTADO DE S. PAULO"

22º TABELIÃO DE NOTAS DA CAPITAL
ANA PAULA FRONTINI - TABELIÃ
Av. Brigadeiro Luis Antonio, 2748
AUTENTICAÇÃO - Autentico a presente cópia reprográfica, a mim apresentada, a qual confere com o original, do que dou fé.
São Paulo SP 04 OUT. 2018
VALOR POR AUTENTICAÇÃO R$ 3,50
VÁLIDO SOMENTE COM O SELO DE AUTENTICIDADE

Colégio Notarial do Brasil
112300 AUTENTICAÇÃO
1057AI0728728

22º TABELIÃO DE NOTAS DA CAPITAL
Nayara Catarina Silva Santos
Escrevente Autorizada
São Paulo - Capital

22º TABELIÃO DE NOTAS DA CAPITAL
ANA PAULA FRONTINI - TABELIÃ
Av. Brigadeiro Luis Antonio, 2748
AUTENTICAÇÃO - Autentico a presente cópia reprográfica, a mim apresentada, a qual confere com o original, do que dou fé.
São Paulo SP 04 OUT. 2018
VALOR POR AUTENTICAÇÃO R$ 3,50
VÁLIDO SOMENTE COM O SELO DE AUTENTICIDADE

Colégio Notarial do Brasil
112300 AUTENTICAÇÃO
1057AI0728730

22º TABELIÃO DE NOTAS DA CAPITAL
Nayara Catarina Silva Santos
Escrevente Autorizada
São Paulo - Capital

24

ALTERAÇÕES DE SALÁRIO

Aumentado em 01/12/88 Para Cz$ 538-089,00
Na função de A MESMA
C.B.O. ..... por motivo de "BIÊNIO"
Gazeta Assinatura do empregador Mercantil S/A

Aumentado em 01/04/89 Para Cz$ 628,24
Na função de A MESMA
C.B.O. ..... por motivo de "URP"
Gazeta Assinatura do empregador Mercantil S/A

Aumentado em 01/04/89 Para Cz$ 815,42
Na função de A MESMA
C.B.O. ..... por motivo de "ANTECIPAÇÃO"
Gazeta Assinatura do empregador Mercantil S/A

Aumentado em 01/12/89 Para Cz$ 4.445,23
Na função de REPORTER "E"
C.B.O. ..... por motivo de "PROMOÇÃO"
Gazeta Assinatura do empregador Mercantil S/A

25

ALTERAÇÕES DE SALÁRIO

Aumentado em 01/12/89 Para Cz$ 11.961,11
Na função de A MESMA
C.B.O. ..... por motivo de "AUMENTO COLETIVO"
Gazeta Assinatura do empregador Mercantil S/A

Aumentado em 01/03/90 Para Cz$ 49.539,00
Na função de A MESMA
C.B.O. ..... por motivo de "ANTECIPAÇÃO"
Gazeta Assinatura do empregador Mercantil S/A

Aumentado em 01/03/90 Para Cz$ 59.447,00
Na função de A MESMA
C.B.O. ..... por motivo de ANTECIPAÇÃO
Gazeta Assinatura do empregador Mercantil S/A

Aumentado em 01/12/90 Para Cz$ 150.817,00
Na função de A MESMA
C.B.O. ..... por motivo de "AUMENTO COLETIVO"
Gazeta Assinatura do empregador Mercantil S/A

22º TABELIÃO DE NOTAS DA CAPITAL
Av. Brigadeiro Luiz Antonio, 3726
AUTENTICAÇÃO - Autentico a presente cópia reprográfica, a mim apresentada, a qual confere com o original, do que dou fé.
S. Paulo - SP 04 OUT. 2018
VALOR POR AUTENTICAÇÃO R$ 3,50
VÁLIDO SOMENTE COM O SELO DE AUTENTICIDADE

Colégio Notarial do Brasil
112300
AUTENTICAÇÃO
1057AI0728733

22º TABELIÃO DE NOTAS DA CAPITAL
Nayara Cabanha Silva Santos
Escrevente Autorizada
São Paulo - Capital

22º TABELIÃO DE NOTAS DA CAPITAL
Av. Brigadeiro Luiz Antonio, 3726
AUTENTICAÇÃO - Autentico a presente cópia reprográfica, a mim apresentada, a qual confere com o original, do que dou fé.
S. Paulo - SP 04 OUT. 2018
VALOR POR AUTENTICAÇÃO R$ 3,50
VÁLIDO SOMENTE COM O SELO DE AUTENTICIDADE

Colégio Notarial do Brasil
112300
AUTENTICAÇÃO
1057AI0728734

22º TABELIÃO DE NOTAS DA CAPITAL
Nayara Cabanha Silva Santos
Escrevente Autorizada
São Paulo - Capital

26

ALTERAÇÕES DE SALÁRIO

Aumentado em 01/01/91 Para Cz$ 161.374,00
Na função de A MESMA
C.B.O. ..... por motivo de "ANTECIPAÇÃO
Gazeta Mercantil S/A
Assinatura do empregador

Aumentado em 01/04/91 Para Cz$ 195.259,00
Na função de A MESMA
C.B.O. ..... por motivo de "MERITO"
Gazeta Mercantil S/A
Assinatura do empregador

Aumentado em 01/10/91 Para Cz$ 638.620,60
Na função de REPORTER III
C.B.O. ..... por motivo de PROMOÇÃO
Gazeta Mercantil S/A.
Assinatura do empregador

Aumentado em 01/12/91 Para Cz$ 1.737.229,48
Na função de EDITOR II
C.B.O. ..... por motivo de PROMOÇÃO
ADORNO SINDICAL
Gazeta Mercantil S/A
Assinatura do empregador

27

ALTERAÇÕES DE SALÁRIO

Aumentado em 01/12/91 Para Cz$ 1.815.925,98
Na função de EDITOR II
C.B.O. ..... por motivo de COMPLEMENTO
ADORNO SINDICAL
Gazeta Mercantil S/A.
Assinatura do empregador

Aumentado em 01/12/92 Para Cz$ 23.515.029,17
Na função de A MESMA
C.B.O. ..... por motivo de ADORNO
SINDICAL
Gazeta Mercantil S/A.
Assinatura do empregador

Aumentado em 01/04/93 Para Cz$ 59.711.411,05
Na função de A MESMA
C.B.O. ..... por motivo de ANTECIPAÇÃO
Gazeta Mercantil S/A.
Assinatura do empregador

Aumentado em 01/08/93 Para Cz$ 168.508,81
Na função de A MESMA
C.B.O. ..... por motivo de ANTECIPAÇÃO
Gazeta Mercantil S/A.
Assinatura do empregador

1º TABELIÃO DE NOTAS DA CAPITAL
Sérgio Bonini - TABELIÃ
Av. Brigadeiro Luis Antonio, 3746
AUTENTICAÇÃO - Autentico a presente cópia reprográfica, a mim apresentado, a qual confere com o original, do que dou fé.
São Paulo 04 OUT. 2018
VALOR POR AUTENTICAÇÃO R$ 3,50
VÁLIDO SOMENTE COM O SELO DE AUTENTICIDADE

Colégio Notarial do Brasil
112300 AUTENTICAÇÃO
1057AI0728735

22º TABELIÃO DE NOTAS
Nayara Catarina Silva Santos
Escrevente Autorizada
São Paulo - Capital

1º TABELIÃO DE NOTAS DA CAPITAL
Sérgio Bonini - TABELIÃ
Av. Brigadeiro Luis Antonio, 3746
AUTENTICAÇÃO - Autentico a presente cópia reprográfica, a mim apresentado, a qual confere com o original, do que dou fé.
São Paulo 04 OUT. 2018
VALOR POR AUTENTICAÇÃO R$ 3,50
VÁLIDO SOMENTE COM O SELO DE AUTENTICIDADE

Colégio Notarial do Brasil
112300 AUTENTICAÇÃO
1057AI0728736

22º TABELIÃO DE NOTAS
Nayara Catarina Silva Santos
Escrevente Autorizada
São Paulo - Capital

28

ALTERAÇÕES DE SALÁRIO

Aumentado em 01/11/93 Para Cz$ PASSOU A PERCEBER 151.504,00
Na função de Ant. Sal. Cr$ 23.060,00
C.B.O. ..... por motivo de ..... Cr$ 237.564,00
BANCO DE DADOS DE SÃO PAULO LTDA.
Assinatura do empregador

Aumentado em 01/06/95 Para Cz$ 4.540,87
Na função de A mesma
C.B.O. ..... por motivo de Antecipl. Salarial
S. A. O ESTADO DE S. PAULO
Assinatura do empregador

Aumentado em 01/12/96 Para Cz$ 5.991,93
Na função de A mesma
C.B.O. ..... por motivo de Acordo Coletivo
S. A. O ESTADO DE S. PAULO
Assinatura do empregador

Aumentado em 01/01/98 Para Cz$ 6237,60
Na função de A mesma
C.B.O. ..... por motivo de Acordo Coletivo
S. A. O ESTADO DE S. PAULO
Assinatura do empregador

+ Vide pág 45

22º TABELIÃO DE NOTAS DA CAPITAL
ANA PAULA FRONTINI - TABELIÃ
Av. Brigadeiro Luís Antonio, 3745
AUTENTICAÇÃO - Autentico a presente cópia reprográfica a mim apresentado, a qual confere com o original, do que dou fé.
S. Paulo-SP 04 OUT. 2018
VALOR POR AUTENTICAÇÃO R$ 3,50
VÁLIDO SOMENTE COM O SELO DE AUTENTICIDADE

Colégio Notarial do Brasil
112300
AUTENTICAÇÃO
1057AI0728738

22º TABELIÃO DE NOTAS
Nayara Catarina Silva Santos
Escrevente Autorizada
São Paulo - Capital

29

ALTERAÇÕES DE SALÁRIO

Aumentado em 01/12/99 Para Cz$ R$ 7.838,22
Na função de A mesma
C.B.O. ..... por motivo de Acordo Coletivo
S. A. O ESTADO DE S. PAULO
Assinatura do empregador

Aumentado em ...../...../..... Para Cz$ .....
Na função de .....
C.B.O. ..... por motivo de .....
ESPAÇO NÃO PREENCHIDO
Assinatura do empregador

Aumentado em ...../...../..... Para Cz$ .....
Na função de .....
C.B.O. ..... por motivo de .....
ESPAÇO NÃO PREENCHIDO
Assinatura do empregador

Aumentado em ...../...../..... Para Cz$ .....
Na função de .....
C.B.O. ..... por motivo de .....
ESPAÇO NÃO PREENCHIDO
Assinatura do empregador

22º TABELIÃO DE NOTAS DA CAPITAL
ANA PAULA FRONTINI - TABELIÃ
Av. Brigadeiro Luís Antonio, 3745
AUTENTICAÇÃO - Autentico a presente cópia reprográfica a mim apresentado, a qual confere com o original, do que dou fé.
S. Paulo-SP 04 OUT. 2018
VALOR POR AUTENTICAÇÃO R$ 3,50
VÁLIDO SOMENTE COM O SELO DE AUTENTICIDADE

Colégio Notarial do Brasil
112300
AUTENTICAÇÃO
1057AI0728739

Nayara Catarina Silva Santos
Escrevente Autorizada
São Paulo - Capital

000373

ANOTAÇÕES DE FÉRIAS

Gozou férias relativas ao período de 88/89
de 03 / 11 / 89 a 02 / 12 / 89
Gazeta Mercantil Jornal S/A
Assinatura do empregador

Gozou férias relativas ao período de 89/90
de 02 / 01 / 91 a 31 / 01 / 91
Gazeta Mercantil Jornal S/A
Assinatura do empregador

Gozou férias relativas ao período de 1990/1991
de 02 / 01 / 92 a 31 / 01 / 92
Gazeta Mercantil S/A.
Assinatura do empregador

Gozou férias relativas ao período de 1991/1992
de 04 / 01 / 93 a 02 / 02 / 93
Gazeta Mercantil S/A.
Assinatura do empregador

Gozou férias relativas ao período de 1994/95
de 01 / 02 / 96 a 20 / 02 / 96
S.A. O ESTADO DE S. PAULO
Assinatura do empregador

22º TABELIÃO DE NOTAS DA CAPITAL
ANA PAULA FRONTINI - TABELIÃ
Av. Brigadeiro Luís Antonio, 3745
AUTENTICAÇÃO - Autentico a presente cópia reprográfica, a mim apresentado, a qual confere com o original do que dou fé.
S. Paulo-SP 04 OUT. 2018
VALOR POR AUTENTICAÇÃO R$ 3,50
VÁLIDO SOMENTE COM O SELO DE AUTENTICIDADE

Colégio Notarial do Brasil
112300
AUTENTICAÇÃO
1057AI0728740

22º TABELIÃO DE NOTAS
Nayara Catarina Silva Santos
Escrevente Autorizada
São Paulo - Capital

ANOTAÇÕES DE FÉRIAS

Gozou férias relativas ao período de 1995/96
de 01 / 02 / 97 a 20 / 02 / 97
S.A. O ESTADO DE S. PAULO
Assinatura do empregador

Gozou férias relativas ao período de 1996/97
de 02 / 02 / 98 a 21 / 02 / 98
S.A. O ESTADO DE S. PAULO
Assinatura do empregador

Gozou férias relativas ao período de 1997/98
de 01 / 02 / 99 a 20 / 02 / 99
S.A. O ESTADO DE S. PAULO
Assinatura do empregador

Gozou férias relativas ao período de 1998/99
de 01 / 02 / 2000 a 20 / 02 / 2000
S.A. O ESTADO DE S. PAULO
Assinatura do empregador

Gozou férias relativas ao período de .....
de ..... / ..... / ..... a ..... / ..... / .....
Assinatura do empregador

22º TABELIÃO DE NOTAS DA CAPITAL
ANA PAULA FRONTINI - TABELIÃ
Av. Brigadeiro Luís Antonio, 3745
AUTENTICAÇÃO - Autentico a presente cópia reprográfica, a mim apresentado, a qual confere com o original do que dou fé.
S. Paulo-SP 04 OUT. 2018
VALOR POR AUTENTICAÇÃO R$ 3,50
VÁLIDO SOMENTE COM O SELO DE AUTENTICIDADE

112300
AUTENTICAÇÃO
1057AI0728737

22º TABELIÃO DE NOTAS
Marina Silva Santos
Escrevente Autorizada
São Paulo - Capital

000374

36

ANOTAÇÕES DE FÉRIAS

Gozou férias relativas ao período de .....
de ..... / ..... / ..... a ..... / ..... / .....
.....
Assinatura do empregador

Gozou férias relativas ao período de .....
de ..... / ..... / ..... a ..... / ..... / .....
.....
Assinatura do empregador

Gozou férias relativas ao período de .....
de ..... / ..... / ..... a ..... / ..... / .....
.....
Assinatura do empregador

Gozou férias relativas ao período de .....
de ..... / ..... / ..... a ..... / ..... / .....
.....
Assinatura do empregador

ESPAÇO NÃO PREENCHIDO

ESPAÇO NÃO PREENCHIDO

ESPAÇO NÃO PREENCHIDO

* VIDE ABAIXO.

37

FGTS — Fundo de Garantia do Tempo de Serviço

(LEI Nº 5.107/66 REGULAMENTADA PELO DEC. Nº 59.820/66)

	OPÇÃO			RETRATAÇÃO		
	11 / 10 / 88			..... / ..... /		
	Dia	Mês	Ano	Dia	Mês	Ano

4 Banco depositário BANCO MERCANTIL DE CRÉDITO S/A.
Agência Av. Paulista, 332
Praça São Paulo Estado SP
Empresa Gazeta Mercantil Jornal S/A.
Gazeta Mercantil Jornal S/A
Data e assinatura do empregador

	OPÇÃO			RETRATAÇÃO		
	11 / 10 / 88			..... / ..... /		
	Dia	Mês	Ano	Dia	Mês	Ano

Banco depositário CITIBANK N. A.
Agência Av. Paulista, 1.111
Praça São Paulo Estado SP
Empresa Gazeta Mercantil Jornal S/A.
Gazeta Mercantil Jornal S/A
Data e assinatura do empregador

22 TABELIÃO DE NOTAS DA CAPITAL
ANA PAULA FRONTINO TABELIÃ
Av. Brigadeiro Luiz Antonio, 3745
AUTENTICAÇÃO - Autentico a presente cópia reprográfica, a mim apresentado, a qual confere com o original.
S. Paulo-SP 04 OUT. 2018
VALOR POR AUTENTICAÇÃO R$ 3,50
VÁLIDO SOMENTE COM O SELO DE AUTENTICIDADE

Colégio Notarial do Brasil
112300 AUTENTICAÇÃO
1057AI0728741

22 TABELIÃO DE NOTAS
Navara Catarina Silva Santos
Escrevente Autorizada
São Paulo - Capital

22 TABELIÃO DE NOTAS DA CAPITAL
ANA PAULA FRONTINO TABELIÃ
Av. Brigadeiro Luiz Antonio, 3745
AUTENTICAÇÃO - Autentico a presente cópia reprográfica, a mim apresentado, a qual confere com o original.
S. Paulo-SP 04 OUT. 2018
VALOR POR AUTENTICAÇÃO R$ 3,50
VÁLIDO SOMENTE COM O SELO DE AUTENTICIDADE

Colégio Notarial do Brasil
112300 AUTENTICAÇÃO
1057AI0728742

22 TABELIÃO DE NOTAS
Navara Catarina Silva Santos
Escrevente Autorizada
São Paulo - Capital

000375

38

FGTS — Fundo de Garantia do Tempo de Serviço

(LEI Nº 5.107/66 REGULAMENTADA PELO DEC. Nº 59.820/66)

OPÇÃO			RETRATAÇÃO		
Dia	Mês	Ano	Dia	Mês	Ano
15	09	94			

Banco depositário C.E.F

Agência Paulista

Praça S. Paulo Estado S.P.

Empresa S.A. DIÁRIO DE S. PAULO

Carimbo e assinatura do empregador

OPÇÃO			RETRATAÇÃO		
Dia	Mês	Ano	Dia	Mês	Ano

Banco depositário

Agência

Praça Estado

Empresa

Carimbo e assinatura do empregador

S. Paulo-SP 04 OUT. 2018

VALOR POR AUTENTICAÇÃO R$ 3,50

SELO DE AUTENTICIDADE

112300

AUTENTICAÇÃO

1057AI0728743

22º TABELIÃO DE NOTAS
Navera Catarina Silva Santos
Escrevente Autorizada
São Paulo - Capital

39

FGTS — Fundo de Garantia do Tempo de Serviço

(LEI Nº 5.107/66 REGULAMENTADA PELO DEC. Nº 59.820/66)

OPÇÃO			RETRATAÇÃO		
Dia	Mês	Ano	Dia	Mês	Ano

ESPAÇO NÃO PREENCHIDO

Banco depositário

Agência

Praça Estado

Empresa

Carimbo e assinatura do empregador

ESPAÇO NÃO PREENCHIDO

OPÇÃO			RETRATAÇÃO		
Dia	Mês	Ano	Dia	Mês	Ano

Banco depositário

Agência

Praça Estado

Empresa

Carimbo e assinatura do empregador

S. Paulo-SP 04 OUT. 2018

SELO DE AUTENTICIDADE

112300

AUTENTICAÇÃO

1057AI0728744

Navera Catarina Silva Santos
Escrevente Autorizada
São Paulo - Capital

000376

42

ANOTAÇÕES GERAIS

(Atestado médico, alteração do contrato do trabalho, registros profissionais e outras anotações autorizadas por lei)

NESTA DATA FOI FIRMADO DOCUMENTO EM SEPARADO COM AS CLÁUSULAS DO CONTRATO DE TRABALHO.

SÃO PAULO, 15.10.96

Gazeta Mercantil Jornal S/A

a. No palavra de admissão, foi esta incluída 50% a título de indenização do Fundo Rotativo

Gazeta Mercantil Jornal S/A

43

ANOTAÇÕES GERAIS

(Atestado médico, alteração do contrato do trabalho, registros profissionais e outras anotações autorizadas por lei)

Cadastrado como Participante do PIS em 17/09/76 sob nº 3074120860-6, tendo conta no Banco Paulista em São Paulo Agência Lapa

Endereço R. Guaicurus 201 SP

A Gazeta Mercantil Jornal S/A a partir de 30-08-91, foi incorporada à GAZETA MERCANTIL S/A

50 747 732/0001-18

GAZETA MERCANTIL S/A.

Rua Major Quedinho, 90 - 5.o Andar

Vila Buarque - CEP 01050

SÃO PAULO - SP

TABELIÃO DE NOTAS DA CAPITAL
ANA PAULA FRONTINI TABELIÃ
Av. Brigadeiro Luís Antônio, 3745
AUTENTICAÇÃO - Autentico a presente cópia reprográfica, a mim apresentada, a qual confere com o original, do que dou fé.
S. Paulo-SP 04 OUT. 2018
VALOR POR AUTENTICAÇÃO R$ 3,50
VÁLIDO SOMENTE COM O SELO DE AUTENTICIDADE
112300 AUTENTICAÇÃO 1057AI0728745
TABELIÃO DE NOTAS Nayara Catarina Silva Santos Escrevente Autorizada SÃO PAULO - CAPITAL

TABELIÃO DE NOTAS DA CAPITAL
ANA PAULA FRONTINI TABELIÃ
Av. Brigadeiro Luís Antônio, 3745
AUTENTICAÇÃO - Autentico a presente cópia reprográfica, a mim apresentada, a qual confere com o original, do que dou fé.
S. Paulo-SP 04 OUT. 2018
VALOR POR AUTENTICAÇÃO R$ 3,50
VÁLIDO SOMENTE COM O SELO DE AUTENTICIDADE
Colégio Notarial do Brasil
112300 AUTENTICAÇÃO 1057AI0728746
TABELIÃO DE NOTAS Nayara Catarina Silva Santos Escrevente Autorizada SÃO PAULO - CAPITAL

000377

44

ANOTAÇÕES GERAIS

(Atestado médico, alteração do contrato do trabalho, registros profissionais e outras anotações autorizadas por lei)

Admitido(a) em caráter experimental, pelo prazo de Quarenta e cinco dias, conforme documento assinado em nosso poder podendo ser prorrogado, obedecido o disposto do parágrafo único do artigo 445 da C. L. T.
São Paulo, 16 de Novembro de 93

BANCO DE DADOS DE SÃO PAULO LTDA.
DEPTO. PESSOAL

16 / 11 / 93 PASSOU A PERCEBER
SALÁRIO ..... CR$ 151.504,80
Reajuste mensal CR$ 83.060,80
EXTRA CÓDIGO 4 ..... CR$ —
TOTALIZANDO POR MÊS ..... CR$ 234.564,00

BANCO DE DADOS DE SÃO PAULO LTDA.
DEPTO. PESSOAL

45

ANOTAÇÕES GERAIS

(Atestado médico, alteração do contrato do trabalho, registros profissionais e outras anotações autorizadas por lei)

Contratado pelo prazo experimental de 45 dias, a iniciar-se em 15/01/94. Ao término do prazo mencionado, havendo continuação da prestação de serviços, entender-se-á que o contrato foi prorrogado por mais 45 dias, findo os quais o prazo será indeterminado.

S.A. "O ESTADO DE S. PAULO"

Em 01.12.94 passou a perceber a importância de R$ 4243,80 por mês. motivo: Acordo coletivo.

S.A. O ESTADO DE S. PAULO

22º TABELIÃO DE NOTAS DA CAPITAL
ANA PAULA FRONTINI - TABELIÃ
Av. Brigadeiro Luís Antonio, 3745
AUTENTICAÇÃO - Autentico a presente cópia reprográfica, a mim apresentada, a qual confere com o original, do que dou fé.
S. Paulo-SP 04 OUT. 2018
VALOR POR AUTENTICAÇÃO R$ 3,50
VALIDO SOMENTE COM O SELO DE AUTENTICIDADE

Colégio Notarial do Brasil
112300
AUTENTICAÇÃO
1057AI0728747

22º TABELIÃO DE NOTAS
Mayara Catarina Silva Santos
Escrevente Autorizada
São Paulo - Capital

22º TABELIÃO DE NOTAS DA CAPITAL
ANA PAULA FRONTINI - TABELIÃ
Av. Brigadeiro Luís Antonio, 3745
AUTENTICAÇÃO - Autentico a presente cópia reprográfica, a mim apresentada, a qual confere com o original, do que dou fé.
S. Paulo-SP 04 OUT. 2018
VALOR POR AUTENTICAÇÃO R$ 3,50
VALIDO SOMENTE COM O SELO DE AUTENTICIDADE

Colégio Notarial do Brasil
112300
AUTENTICAÇÃO
1057AI0728748

22º TABELIÃO DE NOTAS
Mayara Catarina Silva Santos
Escrevente Autorizada
São Paulo - Capital

46

ANOTAÇÕES GERAIS

(Atestado médico, alteração do contrato do trabalho, registros profissionais e outras anotações autorizadas por lei)

O portador da presente foi admitido aos serviços desta empresa, mediante contrato escrito, por 90 dias, a título de experiência

SIA ESTADO DE MINAS
ADIADM / GEREH
Gerência de Recursos Humanos

Onde se lê R$ 4.344,82
leia-se R$ 4.627,30

SIA ESTADO DE MINAS
ADIADM / GEREH
Gerência de Recursos Humanos

47

ANOTAÇÕES GERAIS

(Atestado médico, alteração do contrato do trabalho, registros profissionais e outras anotações autorizadas por lei)

ESPAÇO NÃO PREENCHIDO

ESPAÇO NÃO PREENCHIDO

22º TABELIÃO DE NOTAS DA CAPITAL
ANA PAULA FRONTINI - TABELIÃ
AUTENTICAÇÃO - Autentico a presente cópia reprográfica, a mim apresentada, a qual confere com o original, do que dou fé.
S. Paulo SP 04 OUT. 2018
VALOR POR AUTENTICAÇÃO R$ 3,50
VÁLIDO SOMENTE COM O SELO DE AUTENTICIDADE

Colégio Notarial do Brasil
112300
AUTENTICAÇÃO
1057AI0728749

22º TABELIÃO DE NOTAS
Nayara Catarina Silva Santos
Escrevente Autorizada
São Paulo - Capital

22º TABELIÃO DE NOTAS DA CAPITAL
ANA PAULA FRONTINI - TABELIÃ
AUTENTICAÇÃO - Autentico a presente cópia reprográfica, a mim apresentada, a qual confere com o original, do que dou fé.
S. Paulo SP 04 OUT. 2018
VALOR POR AUTENTICAÇÃO R$ 3,50
VÁLIDO SOMENTE COM O SELO DE AUTENTICIDADE

Colégio Notarial do Brasil
112300
AUTENTICAÇÃO
1057AI0728750

22º TABELIÃO DE NOTAS
Nayara Catarina Silva Santos
Escrevente Autorizada
São Paulo - Capital

4

A CARTEIRA PROFISSIONAL

O principal defensor dos interesses do trabalhador é o próprio trabalhador. Sem sua participação nenhuma conquista é legítima e duradoura.

A Carteira de Trabalho, que a lei instituiu para proteger o trabalhador e documentar a história de sua vida no emprego, é uma dessas conquistas.

Compete ao trabalhador zelar pela sua posse e integridade para que dela faça uso, quando necessário, na obtenção de direitos que a lei consagrou.

Murillo Macêdo

MINISTÉRIO DO TRABALHO

SECRETARIA DE EMPREGO E SALÁRIO

CARTEIRA DE TRABALHO E PREVIDÊNCIA SOCIAL

DRT - SP. CONVÊNIO P.M.S.P. AR-GT



Série 467ª

Número 378800

Polegar Direito



ASSINATURA DO PORTADOR

Cristóbal Nicolás

TABELIÃO DE NOTAS DA CAPITAL
ANA PAULA FRONTINI - TABELIÃ
Av. Brigadeiro Luís Antonio, 3756
AUTENTICAÇÃO - Autentico a presente cópia reprográfica, a mim apresentada, a qual confere com o original, do que dou fé.
S. Paulo-SP 08 OUT. 2018
VALOR POR AUTENTICAÇÃO R$ 3,50
VÁLIDO SOMENTE COM O SELO DE AUTENTICIDADE

Colégio Notarial do Brasil
112300
AUTENTICAÇÃO
1057A10732673

2º TABELIONATO DE NOTAS
Glaucia dos Anjos Silva
Escrevente Autorizada
São Paulo - Capital

000380

6 **QUALIFICAÇÃO CIVIL**

Nome Contabile Nicoletta

Loc. Nasc. SP.

Est. SP. Data 27/11/61

Filiação Paolo Nicoletta e

Giuseppa Montone

Est. Civil Casado Doc. Nº

Fls. Liv. Reg. Civil

Outro doc.

Situação Militar: Doc. Cert. Dispensa Incorp.

Nº 010/16 Órgão 4ª C.M./2ª R.M. - SP

Naturalizado Dec. Nº Em ...../...../...

ESTRANGEIROS

Chegada ao Brasil em

Doc. Ident. Nº Exp. em ...../...../.....

Estado

Obs. RP 04010200 7347 —

Data Emissão 18/07/85 DRT SP

Assinatura do Funcionário

7 **ALTERAÇÕES DE IDENTIDADE**
(Com relação nome, est. civil e data nasc.)

Nome

Doc.

Nome

ESPAÇO NÃO PREENCHIDO

Doc.

Nome

Doc.

Est. Civil

ESPAÇO NÃO PREENCHIDO

Doc.

Est. Civil

Doc.

Nascimento

22º TABELIÃO DE NOTAS DA CAPITAL
ANA PAULA FRONTINI - TABELIÃ
Av. Brigadeiro Luis Antonio, 3745
AUTENTICAÇÃO: Autorizo a presente cópia reprográfica, a mim apresentado, a qual confere com o original, do que dou fé.
S. Paulo, SP 08 OUT. 2018
VALOR R$ AUTENTICAÇÃO
VALIDO SOMENTE COM O SELO DE AUTENTICIDADE
112300
AUTENTICAÇÃO
1057A10732674

22º TABELIONATO DE NOTAS
Glaucia dos Anjos Carneiro
Escrevente Autorizada
São Paulo - Capital

000381

10 **CONTRATO DE TRABALHO**

Empregador ABRIL S/A. CULTURAL E INDUSTRIAL

Rua EMILIO GOELDI Nº 575

Município SP Est. SP

Esp. do estabelecimento EDITORIAL E GRAFICA

Cargo APRENDIZ DE SENAI

C.B.O. nº

Data admissão 02 de AGOSTO de 19 76

Registro nº 37450 Fls/Ficha

Remuneração especificada Cr$ 1,60 (HUM CRUZEIRO E SESSENTA CENTAVOS) POR HORA

S/A. CULTURAL E INDUSTRIAL

Ass. do empregador ou a rogo c/ test.

1º

2º

Data saída 02 de JULHO de 19 84

ABRIL S/A. CULTURAL E INDUSTRIAL

Ass. do empregador ou a rogo c/ test.

1º

2º

22º TABELIÃO DE NOTAS DA CAPITAL
ANA PAULA FRONTINI - TABELIÃ
Av. Brigadeiro Luís Antonio, 3745
AUTENTICAÇÃO
... a mim apresentado, a qual confere com o original, do que dou fé.
S. Paulo-SP 08 OUT. 2018
VALOR POR AUTENTICAÇÃO R$ 3,50
VÁLIDO SOMENTE COM O SELO DE AUTENTICIDADE
112300
AUTENTICAÇÃO
1057AI0732675

22º TABELIONATO DE NOTAS
Glaucia dos Anjos Sousa Queiroz
Escrevente Autorizada
São Paulo - Capital

CONTRATO DE TRABALHO 11

Empregador Pia Sociedade Filhas de São Paulo

Rua Domingos de Morais Nº 642

Município São Paulo Est. São Paulo

Esp. do estabelecimento Assist. Benef. Religioso

Cargo Revisor

C.B.O. nº

Data admissão 02 de Janeiro de 19 85

Registro nº Livro - 03 Fls/Ficha 22

Remuneração especificada Cr$ 1.024.111 (Hum milhão, vinte e quatro mil, cento e onze cruzeiros) mensais

Pia Sociedade Filhas de São Paulo

Ass. do empregador ou a rogo c/ test.

1º

2º

Data saída 28 de novembro de 19 86

Pia Sociedade Filhas de São Paulo

Ass. do empregador ou a rogo c/ test.

1º

2º

22º TABELIÃO DE NOTAS DA CAPITAL
ANA PAULA FRONTINI - TABELIÃ
Av. Brigadeiro Luís Antonio, 3745
AUTENTICAÇÃO
... a mim apresentado, a qual confere com o original, do que dou fé.
S. Paulo-SP 08 OUT. 2018
VALOR POR AUTENTICAÇÃO R$ 3,50
VÁLIDO SOMENTE COM O SELO DE AUTENTICIDADE
112300
AUTENTICAÇÃO
1057AI0732676

22º TABELIONATO DE NOTAS
Glaucia dos Anjos Sousa Queiroz
Escrevente Autorizada
São Paulo - Capital

000382

12 CONTRATO DE TRABALHO

Empregador S. A. "O ESTADO DE S. PAULO"
Rua Av. Eng.º Caetano Alvares, Nº 55
Município São Paulo Est. S.P.
Esp. do estabelecimento Empresa Jornalística
Cargo Revisor
C.B.O. nº 15.290
Data admissão 04 de Novembro de 19 85
Registro nº Fls/Ficha 13.425
Remuneração especificada Cr$ 2.327.223 (Dois milhões, trezentos e vinte e sete mil, duzentos e vinte e três cruzeiros) Por mês OSR inclusive
Ass. do empregador ou a rogo c/ test.
S. A. "O ESTADO DE S. PAULO"
1º
2º
Data saída 02 de Janeiro de 19 86
Ass. do empregador ou a rogo c/ test.
1º S. A. "O ESTADO DE S. PAULO"
2º

CONTRATO DE TRABALHO 13

Empregador S. A. "O ESTADO DE S. PAULO"
Rua Av. Eng.º Caetano Alvares, Nº 55
Município São Paulo Est. S.P.
Esp. do estabelecimento Empresa Jornalística
Cargo REVISOR
C.B.O. nº 15290
Data admissão 24 de Março de 19 86
Registro nº Fls/Ficha 13722
Remuneração especificada Cr$ 4.496,00 (Quatro mil, quatrocentos e noventa e seis cruzados) Por mês OSR inclusive
Ass. do empregador ou a rogo c/ test.
S. A. "O ESTADO DE S. PAULO"
1º
2º
Data saída 10 de Outubro de 88
Ass. do empregador ou a rogo c/ test.
1º
2º

22º TABELIONATO DE NOTAS DO CAPITAL
ANA PAULA FRONTINI - TABELIÃ
Av. Brigadeiro Luis Antonio, 3745
AUTENTICAÇÃO - Autentico a presente cópia reprográfica, a mim apresentada, a qual confere com o original do que dou fé.
S. Paulo-SP 08 OUT. 2018
VALOR POR AUTENTICAÇÃO R$ 3,50
VALIDO SOMENTE COM O SELO DE AUTENTICIDADE
Colégio Notarial do Brasil
112300
AUTENTICAÇÃO
1057AI0732680

22º TABELIONATO DE NOTAS
Glaucia dos Anjos Sousa Queiroz
Escrevente Autorizada
São Paulo - Capital

22º TABELIONATO DE NOTAS DO CAPITAL
ANA PAULA FRONTINI - TABELIÃ
Av. Brigadeiro Luis Antonio, 3745
AUTENTICAÇÃO - Autentico a presente cópia reprográfica, a mim apresentada, a qual confere com o original do que dou fé.
S. Paulo-SP 08 OUT. 2018
VALOR POR AUTENTICAÇÃO R$ 3,50
VALIDO SOMENTE COM O SELO DE AUTENTICIDADE
Colégio Notarial do Brasil
112300
AUTENTICAÇÃO
1057AI0732677

22º TABELIONATO DE NOTAS
Glaucia dos Anjos Sousa Queiroz
Escrevente Autorizada
São Paulo - Capital

14 **CONTRATO DE TRABALHO**

Empregador ASSOCIAÇÃO NACIONAL DAS EMPRESAS DE TRANSPORTES RODOVIÁRIOS DE CARGA - NTC

Rua BORGES LAGOA Nº 1.341

Município SÃO PAULO Est. SP

Esp. do estabelecimento Entidade de Classe

Cargo Repórter

C.B.O. nº K240

Data admissão 01 de DEZEMBRO de 19 86

Registro nº — Fls/Ficha 345

Remuneração especificada Cz$ 6.900,00 (seis mil e novecentos cruzados) p/mes

ASSOCIAÇÃO NACIONAL DAS EMPRESAS DE TRANSPORTES RODOVIÁRIOS DE CARGA - NTC

Ass. do empregador ou a rogo c/ test.

1º

2º

Data saída 21 de Outubro de 19 87

ASSOCIAÇÃO NACIONAL DAS EMPRESAS DE TRANSPORTES RODOVIÁRIOS DE CARGA - NTC

1º

2º

CONTRATO DE TRABALHO 15

TNT BRASIL S. A.

Empregador

Rua Morvan [illegible] Nº 100

Município São Paulo Est.

Esp. do estabelecimento Trans. Rodoviário

Cargo Redator

C.B.O. nº

Data admissão 10 de Agosto de 19 88

Registro nº 2304 Fls/Ficha 284

Remuneração especificada Cz$ 123.924,00 (cento e vinte e três mil, novecentos e vinte e quatro cruzados) por mês

Ass. do empregador ou a rogo c/ test.

TNT BRASIL S.A.

1º

2º

Data saída 19 de Abril de 19 90

TNT BRASIL S.A.

Ass. do empregador ou a rogo c/ test.

1º

2º

22º TABELIONATO DE NOTAS DA CAPITAL
ANA PAULA FRONTINI - TABELIÃ
Av. Brigadeiro Luís Antonio, 3745
AUTENTICAÇÃO - Autentico a presente cópia reprográfica a mim apresentada, a qual confere com o original, do que dou fé.
S. Paulo-SP 08 OUT. 2018
VALOR POR AUTENTICAÇÃO R$ 3,50
VALIDO SOMENTE COM O SELO DE AUTENTICIDADE

22º TABELIONATO DE NOTAS
Glaucia dos Anjos Sousa Queiroz
Escrevente Autorizada
São Paulo - Capital

Colégio Notarial do Brasil
112300
AUTENTICAÇÃO
1057A10732678

22º TABELIONATO DE NOTAS DA CAPITAL
ANA PAULA FRONTINI - TABELIÃ
Av. Brigadeiro Luís Antonio, 3745
AUTENTICAÇÃO - Autentico a presente cópia reprográfica a mim apresentada, a qual confere com o original, do que dou fé.
S. Paulo-SP 08 OUT. 2018
VALOR POR AUTENTICAÇÃO R$ 3,50
VALIDO SOMENTE COM O SELO DE AUTENTICIDADE

22º TABELIONATO DE NOTAS
Glaucia dos Anjos Sousa Queiroz
Escrevente Autorizada
São Paulo - Capital

Colégio Notarial do Brasil
112300
AUTENTICAÇÃO
1057A10732679

000384

16 CONTRATO DE TRABALHO

Empregador EMPR. A FOLHA DA MANHÃ S/A
Al. Barão de Limeira, 425
Rua Nº
Município Campos Elíseos - CEP 0130 Est.
Esp. do estabelecimento SÃO PAULO — S.P.
Cargo Sub editor de empresas
C.B.O. nº
Data admissão 01 de março de 2000
Registro nº 291.277 Fls/Ficha
Remuneração especificada R$ 5.000,00 (cinco mil reais) por mês

EMPRESA FOLHA DA MANHÃ S/A
Dep. Pessoal
Ass. do empregador ou a rogo c/ test.

1º
2º

Data saída 14 de ABRIL de 2000

EMPRESA FOLHA DA MANHÃ S/A
Ass. do empregador ou a rogo c/ test.
Depto. Pessoal

1º
2º

17 CONTRATO DE TRABALHO

Empregador **Empregador: VALOR ECONOMICO S/A**
CGC/MF: 03.687.592/0001-50
Rua
Município: São Paulo UF: SP
Município
Esp. do est Esp.do estab.:EDIÇÃO E IMPRESSÃO DE JORNAIS
Cargo Cargo: EDITOR ASSISTENTE
CBO nº: 32290
Data admis Data admissão: 17 de Abril de 2000
Registro nº Registro nº: 00000097 Fls/Ficha: F.R.E.
Remuneraçã Remuneração Especificada: R$9.000,00
(nove mil reais)

Valor Econômico S/A
Ass. do empregador ou a rogo c/ test.

1º
2º

Data saída 19 de março de 2001

VALOR ECONÔMICO S/A
Ass. do empregador ou a rogo c/ test.

1º
2º

22º TABELIÃO DE NOTAS DA CAPITAL
ANA PAULA FRONTINI - TABELIÃ
Av. Brigadeiro Luís Antonio, 3745
AUTENTICAÇÃO - Autentico a presente cópia reprográfica, a qual confere com o documento que me foi apresentado, do que dou fé.
S. Paulo-SP 08 OUT. 2018
VALOR POR AUTENTICAÇÃO R$ 3,50
VALIDO SOMENTE COM O SELO DE AUTENTICIDADE

22º TABELIONATO DE NOTAS
Glaucia dos Anjos Sousa Queiroz
Escrevente Autorizada
São Paulo - Capital

Colégio Notarial do Brasil
112300
AUTENTICAÇÃO
1057AI0732681

22º TABELIÃO DE NOTAS DA CAPITAL
ANA PAULA FRONTINI - TABELIÃ
Av. Brigadeiro Luís Antonio, 3745
AUTENTICAÇÃO - Autentico a presente cópia reprográfica, a qual confere com o documento que me foi apresentado, do que dou fé.
S. Paulo-SP 08 OUT. 2018
VALOR POR AUTENTICAÇÃO R$ 3,50
VALIDO SOMENTE COM O SELO DE AUTENTICIDADE

22º TABELIONATO DE NOTAS
Glaucia dos Anjos Sousa Queiroz
Escrevente Autorizada
São Paulo - Capital

Colégio Notarial do Brasil
112300
AUTENTICAÇÃO
1057AI0732682

000385

30 **CONTRIBUIÇÃO** **SINDICAL** 31

Contribuição de Cr$	A favor de
34/133	Sind. dos Jornalistas S. Paulo
160,00	Sind. dos Jornalistas S Paulo
243,33	Sind. Jornalistas Prof. Est. de S. Paulo
1.259,10	Sind. Jornalistas Prof. Est. de S. Paulo
24.09	Sind. Imprensa
1.620,64	" "
166.66	SINDICATO DOS JORNALISTAS PROF. ESTADO
321.00	Sind. Jorn. Est. SP

Ano	Assinatura do Empregador
1985	Cia Sociedade Filhas de São Paulo
1986	Cia Sociedade Filhas de São Paulo
1987	S.A. "O ESTADO DE S. PAULO"
1988	S.A. "O ESTADO DE S. PAULO"
1989	TNT BRASIL S.A.
1990	TNT BRASIL S.A.
2000	EMPRESA FOLHA DA MANHÃ S/A
2001	VALOR ECONÔMICO S/A

22º TABELIONATO DE NOTAS DA CAPITAL
ANA PAULA FRONTINI - TABELIÃ
Av. Brigadeiro Luiz Antonio, 3745
AUTENTICAÇÃO - Autentico a presente cópia reprográfica, a mim apresentado, a qual confere com o original, do que dou fé.
S. Paulo-SP 08 OUT. 2018
VALOR POR AUTENTICAÇÃO R$ 3,50
VALIDO SOMENTE COM O SELO DE AUTENTICIDADE

Colégio Notarial do Brasil
112300
AUTENTICAÇÃO
1057AI0732683

22º TABELIONATO DE NOTAS
Glaucia dos Anjos Sousa Queiroz
Escrevente Autorizada
São Paulo - Capital

22º TABELIONATO DE NOTAS DA CAPITAL
ANA PAULA FRONTINI - TABELIÃ
Av. Brigadeiro Luiz Antonio, 3745
AUTENTICAÇÃO - Autentico a presente cópia reprográfica, a mim apresentado, a qual confere com o original, do que dou fé.
S. Paulo-SP 08 OUT. 2018
VALOR POR AUTENTICAÇÃO R$ 3,50
VALIDO SOMENTE COM O SELO DE AUTENTICIDADE

Colégio Notarial do Brasil
112300
AUTENTICAÇÃO
1057AI0732684

22º TABELIONATO DE NOTAS
Glaucia dos Anjos Sousa Queiroz
Escrevente Autorizada
São Paulo - Capital

000386

32 **ALTERAÇÕES DE SALÁRIO**

Aumentado em 01/01/85 Para Cr$ 1.062.400
Na função de Revisor
C.B.O. ..... por motivo de reajuste
Pia Sociedade Filhas de São Paulo
Assinatura do empregador

Aumentado em 01/06/85 Para Cr$ 1.976.276
Na função de mesma
C.B.O. ..... por motivo de reajuste
Pia Sociedade Filhas de São Paulo
Assinatura do empregador

Aumentado em 01/12/85 Para Cr$ 3.748.000
Na função de mesma
C.B.O. ..... por motivo de reajuste
Pia Sociedade Filhas de São Paulo
Assinatura do empregador

Aumentado em 04/11/85 Para Cr$ 3.956.329
Na função de a mesma
C.B.O. ..... por motivo de ac. sind.
Assinatura do empregador

S. A. "O ESTADO DE S. PAULO"

22º TABELIONATO DE NOTAS DA CAPITAL
ANA PAULA FRONTINI - TABELIÃ
Av. Brigadeiro Luiz Antonio, 3745
AUTENTICAÇÃO - Autentico a presente cópia reprográfica, a mim apresentada, que confere com o original que devolvi.
S. Paulo-SP 08 OUT. 2018
VALOR POR AUTENTICAÇÃO R$ 3,50
VALIDO SOMENTE COM O SELO DE AUTENTICIDADE
Colégio Notarial do Brasil
112300 AUTENTICAÇÃO
1057AI0732687

22º TABELIONATO DE NOTAS
Glaucia dos Anjos Sousa Queiroz
Escrevente Autorizada
São Paulo - Capital

33 **ALTERAÇÕES DE SALÁRIO**

Aumentado em 01/03/86 Para Cr$ 4.800,00
Na função de Auxiliar
C.B.O. ..... por motivo de Promoção da
Pia Sociedade Filhas de São Paulo
Assinatura do empregador

Aumentado em 01/12/86 Para Cr$ 7.313,00 p/mês
Na função de a mesma
C.B.O. ..... por motivo de
ASSOCIAÇÃO NACIONAL DAS EMPRESAS DE TRANSPORTES RODOVIÁRIOS DE CARGA - NTC
Assinatura do empregador

Aumentado em 01/03/87 Para Cr$ 11.000,00 p/mês
Na função de a mesma
C.B.O. ..... por motivo de
ASSOCIAÇÃO NACIONAL DAS EMPRESAS DE TRANSPORTES RODOVIÁRIOS DE CARGA - NTC
Assinatura do empregador

Aumentado em 01/05/87 Para Cr$ 16.000,00 p/mês
Na função de a mesma
C.B.O. ..... por motivo de
ASSOCIAÇÃO NACIONAL DAS EMPRESAS DE TRANSPORTES RODOVIÁRIOS DE CARGA - NTC
Assinatura do empregador

22º TABELIONATO DE NOTAS DA CAPITAL
ANA PAULA FRONTINI - TABELIÃ
Av. Brigadeiro Luiz Antonio, 3745
AUTENTICAÇÃO - Autentico a presente cópia reprográfica, a mim apresentada, que confere com o original que devolvi.
S. Paulo-SP 08 OUT. 2018
VALOR POR AUTENTICAÇÃO R$ 3,50
VALIDO SOMENTE COM O SELO DE AUTENTICIDADE
Colégio Notarial do Brasil
112300 AUTENTICAÇÃO
1057AI0732688

22º TABELIONATO DE NOTAS
Glaucia dos Anjos Sousa Queiroz
Escrevente Autorizada
São Paulo - Capital

Aumentado em 01/06/87 Para Cr$ 19.200,00 p/mês
Na função de a mesma
C.B.O. ..... por motivo de
ASSOCIAÇÃO NACIONAL DAS EMPRESAS DE TRANSPORTES RODOVIÁRIOS DE CARGA - NTC
Assinatura do empregador

Aumentado em 01/09/87 Para Cr$ 21.900,00 p/mês
Na função de a mesma
C.B.O. ..... por motivo de R/RP 1/2 = set-out + Resíduo 02/87
ASSOCIAÇÃO NACIONAL DAS EMPRESAS DE TRANSPORTES RODOVIÁRIOS DE CARGA - NTC
Assinatura do empregador

Aumentado em 01/09/80 Para Cr$ 4.446,00
Na função de a mesma
C.B.O. ..... por motivo de Antecip. Salarial
B. A. "O ESTADO DE S. PAULO"
Assinatura do empregador

Aumentado em 01/10/86 Para Cr$ 5.441,00
Na função de a mesma
C.B.O. ..... por motivo de Aumento Real
B. A. "O ESTADO DE S. PAULO"
Assinatura do empregador

22º TABELIÃO DE NOTAS DA CAPITAL
ANA PAULA FRONTINI - TABELIÃ
Av. Brigadeiro Luís Antonio, 37
AUTENTICAÇÃO
Reprográfica, a mim apresentado, a qual confere com o original, do que dou fé.
S. Paulo-SP 08 OUT. 2018
VALOR POR AUTENTICAÇÃO R$ 3,50
VÁLIDO SOMENTE COM O SELO DE AUTENTICIDADE

22º TABELIONATO DE NOTAS
Glaucia dos Anjos Sousa Queiroz
Escrevente Autorizada
São Paulo - Capital

Colégio Notarial do Brasil
112300
AUTENTICAÇÃO
1057AI0732685

Aumentado em 01/12/86 Para Cr$ 6.183,00
Na função de a mesma
C.B.O. ..... por motivo de Dissídio
B. A. "O ESTADO DE S. PAULO"
Assinatura do empregador

Aumentado em 01/02/87 Para Cr$ 7.420,00
Na função de a mesma
C.B.O. ..... por motivo de Antecip. Salarial
B. A. "O ESTADO DE S. PAULO"
Assinatura do empregador

Aumentado em 01/04/87 Para Cr$ 8.904,00
Na função de a mesma
C.B.O. ..... por motivo de Antecip. Salarial
B. A. "O ESTADO DE S. PAULO"
Assinatura do empregador

Aumentado em 01/05/87 Para Cr$ 10.685,00
Na função de a mesma
C.B.O. ..... por motivo de Antecip. Salarial
B. A. "O ESTADO DE S. PAULO"
Assinatura do empregador

22º TABELIÃO DE NOTAS DA CAPITAL
ANA PAULA FRONTINI - TABELIÃ
Av. Brigadeiro Luís Antonio, 37
AUTENTICAÇÃO
Reprográfica, a mim apresentado, a qual confere com o original, do que dou fé.
S. Paulo-SP 08 OUT. 2018
VALOR POR AUTENTICAÇÃO R$ 3,50
VÁLIDO SOMENTE COM O SELO DE AUTENTICIDADE

22º TABELIONATO DE NOTAS
Glaucia dos Anjos Sousa Queiroz
Escrevente Autorizada
São Paulo - Capital

112300
AUTENTICAÇÃO
1057AI0732686

000388

Aumentado em 01/06/87 Para Cr$ 12.322,00
Na função de a mesma
C.B.O. por motivo de Antecip. Salarial
S. A. "O ESTADO DE S. PAULO"
Assinatura do empregador

Aumentado em 01/12/87 Para Cr$ 27.072,00
Na função de a mesma
C.B.O. por motivo de Acordo Coletivo
S. A. "O ESTADO DE S. PAULO"
Assinatura do empregador

Aumentado em 01/10/88 Para Cr$ 133.743,00
Na função de A mesma
C.B.O. por motivo de VRP
S. A. "O ESTADO DE S. PAULO"
Assinatura do empregador

Aumentado em 01/10/88 Para Cr$ 261.533,00
Na função de A mesma
C.B.O. por motivo de aut. sal.
TNT BRASIL S. A.
Assinatura do empregador

22º TABELIÃO DE NOTAS DA CAPITAL
ANA PAULA FRONTINI - TABELIÃ
Av. Brigadeiro Luís Antonio, 3745
AUTENTICAÇÃO - Autentico a presente cópia reprográfica, a qual confere com o original, do que dou fé.
S. Paulo-SP 08 OUT. 2018
VALOR POR AUTENTICAÇÃO R$ 3,50
VALIDO SOMENTE COM O SELO DE AUTENTICIDADE

22º TABELIONATO DE NOTAS
Glaucia dos Anjos Sousa Queiroz
Escrevente Autorizada
São Paulo - Capital

Colégio Notarial do Brasil
112300
AUTENTICAÇÃO
1057AI0732690

Aumentado em 01/12/88 Para Cr$ 474.806,00
Na função de A mesma
C.B.O. por motivo de aut. sal.
TNT BRASIL S. A.
Assinatura do empregador

Aumentado em 01/01/89 Para Cr$ 598,50
Na função de A mesma
C.B.O. por motivo de aut. sal.
TNT BRASIL S. A.
Assinatura do empregador

Aumentado em 01/05/89 Para Cr$ 1194,61
Na função de A mesma
C.B.O. por motivo de aut. sal. Brasileiro
TNT BRASIL S. A.
Assinatura do empregador

Aumentado em 01/12/89 Para Cr$ 10181,04
Na função de A mesma
C.B.O. por motivo de aut. sal.
TNT BRASIL S. A.
Assinatura do empregador

22º TABELIÃO DE NOTAS DA CAPITAL
ANA PAULA FRONTINI - TABELIÃ
Av. Brigadeiro Luís Antonio, 3745
AUTENTICAÇÃO - Autentico a presente cópia reprográfica, a qual confere com o original, do que dou fé.
S. Paulo-SP 08 OUT. 2018
VALOR POR AUTENTICAÇÃO R$ 3,50
VALIDO SOMENTE COM O SELO DE AUTENTICIDADE

22º TABELIONATO DE NOTAS
Glaucia dos Anjos Sousa Queiroz
Escrevente Autorizada
São Paulo - Capital

Colégio Notarial do Brasil
112300
AUTENTICAÇÃO
1057AI0732689

000389

Aumentado em 01/01/90 Para Cr$ 15632,99
Na função de [illegible]
C.B.O. ..... por motivo de [illegible]

INT BRASIL S. A.
Assinatura do empregador

Aumentado em 01/02/90 Para Cr$ 28199,38
Na função de [illegible]
C.B.O. ..... por motivo de [illegible]

INT BRASIL S. A.
Assinatura do empregador

Aumentado em 01/03/90 Para Cr$ 48619,22
Na função de [illegible]
C.B.O. ..... por motivo de [illegible]

INT BRASIL S. A.
Assinatura do empregador

Aumentado em ...../...../..... Para Cr$ .....
Na função de .....
C.B.O. ..... por motivo de .....

Assinatura do empregador

22º TABELIÃO DE NOTAS DA CAPITAL
ANA PAULA FRONTINI - TABELIÃ
Av. Brigadeiro Luís Antonio, 3745
AUTENTICAÇÃO - Autentico a presente cópia reprográfica, a mim apresentada, que confere com o original, do que dou fé.
S. Paulo-SP 08 OUT 2018
VALOR POR AUTENTICAÇÃO R$ 3,50
VÁLIDO SOMENTE COM O SELO DE AUTENTICIDADE
Colégio Notarial do Brasil
112300
AUTENTICAÇÃO
1057AI0732691

22º TABELIONATO DE NOTAS
Glaucia dos Anjos Sousa Queiroz
Escrevente Autorizada
São Paulo - Capital

Aumentado em ...../...../..... Para Cr$ .....
Na função de .....
C.B.O. ..... por motivo de .....

ESPAÇO NÃO PREENCHIDO

Assinatura do empregador

Aumentado em ...../...../..... Para Cr$ .....
Na função de .....
C.B.O. ..... por motivo de .....

Assinatura do empregador

ESPAÇO NÃO PREENCHIDO

Aumentado em ...../...../..... Para Cr$ .....
Na função de .....
C.B.O. ..... por motivo de .....

Assinatura do empregador

ESPAÇO NÃO PREENCHIDO

Aumentado em ...../...../..... Para Cr$ .....
Na função de .....
C.B.O. ..... por motivo de .....

Assinatura do empregador

22º TABELIÃO DE NOTAS DA CAPITAL
ANA PAULA FRONTINI - TABELIÃ
Av. Brigadeiro Luís Antonio, 3745
AUTENTICAÇÃO - Autentico a presente cópia reprográfica, a mim apresentada, que confere com o original, do que dou fé.
S. Paulo-SP 08 OUT. 2018
VALOR POR AUTENTICAÇÃO R$ 3,50
VÁLIDO SOMENTE COM O SELO DE AUTENTICIDADE
Colégio Notarial do Brasil
112300
AUTENTICAÇÃO
1057AI0732692

22º TABELIONATO DE NOTAS
Glaucia dos Anjos Sousa Queiroz
Escrevente Autorizada
São Paulo - Capital

000390

Gozou férias relativas ao período de 1986/1987
de 01/06/87 a 30/06/87
S. A. "O ESTADO DE S. PAULO"
Assinatura do empregador

Gozou férias relativas ao período de 1987/1988
de 01/07/88 a 30/07/88.
S. A. "O ESTADO DE S. PAULO"
Assinatura do empregador

Gozou férias relativas ao período de 1988/1989
de 03/11/89 a 02/12/89
INT BRASIL S. A.
Assinatura do empregador

Gozou férias relativas ao período de .....
de ...../...../..... a ...../...../.....
Assinatura do empregador

Gozou férias relativas ao período de .....
de ...../...../..... a ...../...../.....
Assinatura do empregador

22º TABELIÃO DE NOTAS DA CAPITAL
Av. Brigadeiro Luis Antonio, 3745
AUTENTICAÇÃO - Autentico a presente cópia reprográfica, a mim apresentado, a qual confere com o original, do que dou fé.
S. Paulo-SP 08 OUT 2018
VALOR POR AUTENTICAÇÃO R$ 3,50
VÁLIDO SOMENTE COM O SELO DE AUTENTICIDADE

22º TABELIONATO DE NOTAS
Glaucia dos Anjos Sousa Queiroz
Escrevente Autorizada
São Paulo - Capital

Colégio Notarial do Brasil
112300
AUTENTICAÇÃO
1057AI0732694

Gozou férias relativas ao período de .....
de ...../...../..... a ...../...../.....
Assinatura do empregador

Gozou férias relativas ao período de .....
de ...../...../..... a ...../...../.....
Assinatura do empregador

ESPAÇO NÃO PREENCHIDO

Gozou férias relativas ao período de .....
de ...../...../..... a ...../...../.....
Assinatura do empregador

ESPAÇO NÃO PREENCHIDO

Gozou férias relativas ao período de .....
de ...../...../..... a ...../...../.....
Assinatura do empregador

ESPAÇO NÃO PREENCHIDO

Gozou férias relativas ao período de .....
de ...../...../..... a ...../...../.....
Assinatura do empregador

22º TABELIÃO DE NOTAS DA CAPITAL
Av. Brigadeiro Luis Antonio, 3745
AUTENTICAÇÃO - Autentico a presente cópia reprográfica, a mim apresentado, a qual confere com o original, do que dou fé.
S. Paulo-SP 08 OUT 2018
VALOR POR AUTENTICAÇÃO R$ 3,50
VÁLIDO SOMENTE COM O SELO DE AUTENTICIDADE

22º TABELIONATO DE NOTAS
Glaucia dos Anjos Sousa Queiroz
Escrevente Autorizada
São Paulo - Capital

Colégio Notarial do Brasil
112300
AUTENTICAÇÃO
1057AI0732695

000391

44 ANOTAÇÕES DE FÉRIAS

Gozou férias relativas ao período de 02/01/85 a 01/01/86
de 01 / 04 / 86 a 30 / 04 / 86
Pia Sociedade Filh
Assinatura do empregador

Gozou férias relativas ao período de .....
de ...../...../..... a ...../...../.....
.....
Assinatura do empregador

ESPAÇO NÃO PREENCHIDO

Gozou férias relativas ao período de .....
de ...../...../..... a ...../...../.....
.....
Assinatura do empregador

ESPAÇO NÃO PREENCHIDO

Gozou férias relativas ao período de .....
de ...../...../..... a ...../...../.....
.....
Assinatura do empregador

Gozou férias relativas ao período de .....
de ...../...../..... a ...../...../.....
.....
Assinatura do empregador

22º TABELIONATO DE NOTAS
Glaucia dos Anjos Sousa Queiroz
Escrevente Autorizada
São Paulo - Capital

22º TABELIÃO DE NOTAS DA CAPITAL
ANA PAULA TRONTINI - TABELIÃ
Av. Brigadeiro Luis Antonio, 3745
AUTENTICAÇÃO - Autentico a presente cópia reprográfica, a mim apresentada, a qual confere com o original do que dou fé.
S. Paulo-SP 08 OUT. 2018

VALOR POR AUTENTICAÇÃO R$ 3,50
VÁLIDO SOMENTE COM O SELO DE AUTENTICIDADE

Coleção Nacional do Brasil
112300
AUTENTICAÇÃO
1057AI0732696

45 ANOTAÇÕES DE FÉRIAS

Gozou férias relativas ao período de .....
de ...../...../..... a ...../...../.....
.....
Assinatura do empregador

ESPAÇO NÃO PREENCHIDO

Gozou férias relativas ao período de .....
de ...../...../..... a ...../...../.....
.....
Assinatura do empregador

ESPAÇO NÃO PREENCHIDO

Gozou férias relativas ao período de .....
de ...../...../..... a ...../...../.....
.....
Assinatura do empregador

Gozou férias relativas ao período de .....
de ...../...../..... a ...../...../.....
.....
Assinatura do empregador

Gozou férias relativas ao período de .....
de ...../...../..... a ...../...../.....
.....
Assinatura do empregador

22º TABELIÃO DE NOTAS DA CAPITAL
ANA PAULA TRONTINI - TABELIÃ
Av. Brigadeiro Luis Antonio, 3745
AUTENTICAÇÃO - Autentico a presente cópia reprográfica, a mim apresentada, a qual confere com o original do que dou fé.
S. Paulo-SP 08 OUT. 2018

22º TABELIONATO DE NOTAS
Glaucia dos Anjos Sousa Queiroz
Escrevente Autorizada
São Paulo - Capital

VALOR POR AUTENTICAÇÃO R$ 3,50
VÁLIDO SOMENTE COM O SELO DE AUTENTICIDADE

Coleção Nacional do Brasil
AUTENTICAÇÃO
1057AI0732693

000392

46 **ANOTAÇÕES DE FÉRIAS**

Gozou férias relativas ao período de .....

de ...../...../..... a ...../...../.....

.....

Assinatura do empregador

ESPAÇO NÃO PREENCHIDO

Gozou férias relativas ao período de .....

de ...../...../..... a ...../...../.....

.....

Assinatura do empregador

ESPAÇO NÃO PREENCHIDO

Gozou férias relativas ao período de .....

de ...../...../..... a ...../...../.....

.....

Assinatura do empregador

ESPAÇO NÃO PREENCHIDO

Gozou férias relativas ao período de .....

de ...../...../..... a ...../...../.....

.....

Assinatura do empregador

47

FGTS - Fundo de Garantia do Tempo de Serviço

(LEI N.º 5.107/66 REGULAMENTADA PELO DEC. N.º 59.820/66)

OPÇÃO			RETRATAÇÃO		
02	01	85			
Dia	Mês	Ano	Dia	Mês	Ano

Banco depositário Brasileiro de Descontos S/A.

Agência Vila Mariana

Praça São Paulo Estado São Paulo

Empresa Pia Sociedade Filhas de São Paulo

Carimbo e assinatura do empregador

OPÇÃO			RETRATAÇÃO		
02	08	76			
Dia	Mês	Ano	Dia	Mês	Ano

Banco depositário Cidade São Paulo S/A

Agência Pça Dom José Gaspar, 106

Praça São Paulo Estado S.P.

Empresa ABRIL S/A CULTURAL E INDUSTRIAL

ABRIL S/A. CULTURAL E INDUSTRIAL

Carimbo e assinatura do empregador

22º TABELIONATO DE NOTAS DA CAPITAL
ANA PAULA FRONTINI - TABELIÃ
Av. Brigadeiro Luis Antonio, 3745
AUTENTICAÇÃO - Autentico a presente cópia reprográfica, a mim apresentada, a qual confere com o original, do que dou fé.
S. Paulo-SP 08 OUT. 2018
VALOR POR AUTENTICAÇÃO R$ 3,50
1057A10732697

22º TABELIONATO DE NOTAS DA CAPITAL
ANA PAULA FRONTINI - TABELIÃ
Av. Brigadeiro Luis Antonio, 3745
AUTENTICAÇÃO - Autentico a presente cópia reprográfica, a mim apresentada, a qual confere com o original, do que dou fé.
S. Paulo-SP 08 OUT. 2018
1057A10732698

22º TABELIONATO DE NOTAS
Glaucia dos Anjos Sousa Queiroz
Escrevente Autorizada
São Paulo - Capital

22º TABELIONATO DE NOTAS
Glaucia dos Anjos Sousa Queiroz
Escrevente Autorizada
São Paulo - Capital

000393

48

FGTS - Fundo de Garantia do Tempo de Serviço
(LEI N.º 5.107/66 REGULAMENTADA PELO DEC. N.º 59.820/66)

OPÇÃO			RETRATAÇÃO		
04	11	85	/	/	
Dia	Mês	Ano	Dia	Mês	Ano

Banco depositário: BANCO ITAÚ S/A.
Agência: CENTRAL - RUA BOA VISTA, 176
Praça: SÃO PAULO Estado: SÃO PAULO
Empresa: S. E. SIND. ESTADO DE S. PAULO

Carimbo e assinatura do empregador

OPÇÃO			RETRATAÇÃO		
24	03	86	/	/	
Dia	Mês	Anc	Dia	Mês	Ano

Banco depositário: BANCO ITAÚ S/A.
Agência: CENTRAL - RUA BOA VISTA, 176
Praça: SÃO PAULO Estado: SÃO PAULO
Empresa: S. E. SIND. ESTADO DE S. PAULO

Carimbo e assinatura do empregador

49

FGTS - Fundo de Garantia do Tempo de Serviço
(LEI N.º 5.107/66 REGULAMENTADA PELO DEC. N.º 59.820/66)

OPÇÃO			RETRATAÇÃO		
01	12	86	/	/	
Dia	Mês	Ano	Dia	Mês	Ano

Banco depositário: BRADESCO S/A
Agência: VILA MARIANA
Praça: São Paulo Estado: SP
Empresa: ASSOCIAÇÃO NACIONAL DAS EMPRESAS DE TRANSPORTES RODOVIÁRIOS DE CARGA - NTC

Carimbo e assinatura do empregador

OPÇÃO			RETRATAÇÃO		
12	08	88	/	/	
Dia	Mês	Ano	Dia	Mês	Ano

Banco depositário: Banco Itaú S/A
Agência: Antonio de Barros
Praça: São Paulo Estado: S.P.
Empresa: TNT BRASIL S. A.

Carimbo e assinatura do empregador

22º TABELIONATO DE NOTAS DA CAPITAL
ANA PAULA ARGENTINI TABELIÃ
Av. Brigadeiro Luís Antônio, 3745
AUTENTICAÇÃO - Autentico a presente cópia reprográfica, a mim apresentado, a qual confere com o original, do que dou fé.
S. Paulo-SP 08 OUT. 2018
VALOR POR AUTENTICAÇÃO R$ 3,50
VÁLIDO SOMENTE COM O SELO DE AUTENTICIDADE

22º TABELIONATO DE NOTAS
Glaucia dos Anjos Sousa Queiroz
Escrevente Autorizada
São Paulo - Capital

Colégio Notarial do Brasil
112300
AUTENTICAÇÃO
1057AI0732699

22º TABELIONATO DE NOTAS
Glaucia dos Anjos Sousa Queiroz
Escrevente Autorizada
São Paulo - Capital

Colégio Notarial do Brasil
112300
AUTENTICAÇÃO
1057AI0732700

000394

50

FGTS - Fundo de Garantia do Tempo de Serviço
(LEI N.º 5.107/66 REGULAMENTADA PELO DEC. N.º 59.820/66)

OPÇÃO			RETRATAÇÃO		
01	03	2000			
Dia	Mês	Ano	Dia	Mês	Ano

Banco depositário Caixa Econômica Federal
Agência Arouche
Praça São Paulo Estado São Paulo
Empresa EMPRESA FOLHA DA MANHÃ S/A.
Dep. Pessoal

Carimbo e assinatura do empregador

OPÇÃO
17/04/2000

Banco Depositário : Caixa Econômica Federal
Agência : SUREG
Praça :São PauloEstado :SP
Empresa :VALOR ECONOMICO S/A

VALOR ECONOMICO S/A

22º TABELIONATO DE NOTAS DA CAPITAL
ANA PAULA FRONTINI - TABELIÃ
Av. Brigadeiro Luis Antonio, 3745
AUTENTICAÇÃO - Autentico a presente cópia reprográfica, a mim apresentado, a qual confere com o original, do que dou fé.
S. Paulo-SP 08 OUT. 2018
VALOR POR AUTENTICAÇÃO R$ 3,50
VALIDO SOMENTE COM O SELO DE AUTENTICIDADE

22º TABELIONATO DE NOTAS
Glaucia dos Anjos Sousa Queiroz
Escrevente Autorizada
São Paulo - Capital

Colégio Notarial do Brasil
112300
AUTENTICAÇÃO
1057A10732701

51

FGTS - Fundo de Garantia do Tempo de Serviço
(LEI N.º 5.107/66 REGULAMENTADA PELO DEC. N.º 59.820/66)

OPÇÃO			RETRATAÇÃO		
...	...	...	...	...	...
Dia	Mês	Ano	Dia	Mês	Ano

Banco depositário
Agência
Praça Estado
Empresa

ESPAÇO NÃO PREENCHIDO

Carimbo e assinatura do empregador

OPÇÃO			RETRATAÇÃO		
...	...	...	...	...	...
Dia	Mês	Ano	Dia	Mês	Ano

Banco depositário
Agência
Praça Estado
Empresa

ESPAÇO NÃO PREENCHIDO

Carimbo e assinatura do empregador

22º TABELIONATO DE NOTAS DA CAPITAL
AUTENTICAÇÃO - Autentico a presente cópia reprográfica, a mim apresentado, a qual confere com o original, do que dou fé.
S. Paulo-SP 08 OUT. 2018

22º TABELIONATO DE NOTAS
Glaucia dos Anjos Sousa Queiroz
Escrevente Autorizada
São Paulo - Capital

Colégio Notarial do Brasil
112300
AUTENTICAÇÃO
1057A10732702

000395

56 ANOTAÇÕES GERAIS

(Atestado médico, alteração do contrato do trabalho, registros profissionais e outras anotações autorizadas por lei)

CARTEIRA Carteira nacional de
FOI REGISTRADO(A) NESTE SERVIÇO
COMO Jornalista Redator
Profissional Diplomado
NA FUNÇÃO

16306
AS FLS. 1 e 2 DO LIVRO 63 DESTE SERVIÇO
FORME PRIMEIRA VIA DE CARTEIRA
29/9/85 EM 29/9/85
SERVIÇO DE REGISTRO DE PROFISSÕES
DELEGACIA REGIONAL DO TRABALHO

ANOTAÇÕES GERAIS 57

(Atestado médico, alteração do contrato do trabalho, registros profissionais e outras anotações autorizadas por lei)

Em 28/08/1985 passou a exercer a função de Redator.
Mandetta
X Pia Sociedade Filhas de São Paulo

As anotações desta Carteira são em continuação da Carteira anterior do mesmo número e série.
Mandetta
X Pia Sociedade Filhas de São Paulo

Cadastramento junto à Caixa Econômica Federal
PIS nº 17 09 76
1074/18086 06 sendo conta
no Banco Com. Ind. de S. Paulo
Agência Lapa
Endereço Rua Guaicurus, 979/SP

22º TABELIONATO DE NOTAS DA CAPITAL
ANA PAULA FRONTINI - TABELIÃ
Av. Brigadeiro Luis Antonio, 3745
AUTENTICAÇÃO - Autentico a presente cópia reprográfica, a mim apresentado, que confere com o original, do que dou fé.
S. Paulo-SP 08 OUT. 2018
VALOR POR AUTENTICAÇÃO R$ 3,50
VALIDO SOMENTE COM O SELO DE AUTENTICIDADE

22º TABELIONATO DE NOTAS DA CAPITAL
ANA PAULA FRONTINI - TABELIÃ
Av. Brigadeiro Luis Antonio, 3745
AUTENTICAÇÃO - Autentico a presente cópia reprográfica, a mim apresentado, que confere com o original, do que dou fé.
S. Paulo-SP 08 OUT. 2018
VALOR POR AUTENTICAÇÃO R$ 3,50
VALIDO SOMENTE COM O SELO DE AUTENTICIDADE

22º TABELIONATO DE NOTAS
Glaucia dos Anjos Sousa Queiroz
Escrevente Autorizada
São Paulo - Capital

22º TABELIONATO DE NOTAS
Glaucia dos Anjos Sousa Queiroz
Escrevente Autorizada
São Paulo - Capital

Colégio Notarial do Brasil
112300
AUTENTICAÇÃO
1057AI0732703

Colégio Notarial do Brasil
112300
AUTENTICAÇÃO
1057AI0732704

000396

(Atestado médico, alteração do contrato do trabalho, registros profissionais e outras anotações autorizadas por lei)

Contratado pelo prazo determinado de 30 Trinta dias, a iniciar-se em 04.04.85

S. A. "O ESTADO DE S. PAULO"

Contratado pelo prazo determinado de 30 (Trinta) dias, a iniciar-se em 24.03.86.

S. A. "O ESTADO DE S. PAULO"

Contratado pelo prazo experimental de 90 dias, a iniciar-se em 24/03/86 e a terminar em 21/06/86. Ao término do prazo mencionado, havendo continuação da prestação de serviços, entender-se-á que o contrato foi prorrogado por tempo indeterminado.

S. A. "O ESTADO DE S. PAULO"

(Atestado médico, alteração do contrato do trabalho, registros profissionais e outras anotações autorizadas por lei)

Rua Domingos de Moraes, 578

Vila Mariana - CEP 04010

São Paulo - SP

Em 02/03/90, recebeu Auxílio Natalidade no valor de NCz$ 305,36 referente ao menor Bruna Silva Nicoletti.

22º TABELIONATO DE NOTAS DA CAPITAL
ANA PAULA FRONTINI - TABELIÃ
Av. Brigadeiro Luís Antônio, 3745
AUTENTICAÇÃO - Autentico a presente cópia reprográfica, a mim apresentado, a qual confere com o original, do que dou fé.
S. Paulo-SP 08 OUT. 2018
VALOR POR AUTENTICAÇÃO R$ 3,50
VÁLIDO SOMENTE COM O SELO DE AUTENTICIDADE

Colégio Notarial do Brasil
112300
AUTENTICAÇÃO
1057AI0732705

22º TABELIONATO DE NOTAS DA CAPITAL
ANA PAULA FRONTINI - TABELIÃ
Av. Brigadeiro Luís Antônio, 3745
AUTENTICAÇÃO - Autentico a presente cópia reprográfica, a mim apresentado, a qual confere com o original, do que dou fé.
S. Paulo-SP 08 OUT. 2018
VALOR POR AUTENTICAÇÃO R$ 3,50
VÁLIDO SOMENTE COM O SELO DE AUTENTICIDADE

Colégio Notarial do Brasil
112300
AUTENTICAÇÃO
1057AI0732706

22º TABELIONATO DE NOTAS
Glaucia dos Anjos Sousa Queiroz
Escrevente Autorizada
São Paulo - Capital

22º TABELIONATO DE NOTAS
Glaucia dos Anjos Sousa Queiroz
Escrevente Autorizada
São Paulo - Capital

(Atestado médico, alteração do contrato do trabalho, registros profissionais e outras anotações autorizadas por lei)

Admitidos(s) em carater experimental, pelo prazo de (quarenta cinco) dias, conforme documento [illegible] podendo ser [illegible] do paragrafo [illegible] do artigo 41[illegible] da C. L. T.

São Paulo, 01 de março de 20 00

EM 01 / 03 / 2000 PASSOU A PERCEBER

SALÁRIO R$ 5000,00

[illegible] R$ 2000,00

TOTALIZANDO POR MÊS R$ 2000,00

EMPRESA FOLHA DA MANHÃ S/A.
Dep. Pessoal

22º TABELIÃO DE NOTAS DA CAPITAL
Av. Brigadeiro Luís Antonio, 3745
AUTENTICAÇÃO - Autentico a presente cópia reprográfica, a mim apresentado, a qual confere com o original, do que dou fé.
S. Paulo-SP 08 OUT. 2018
VALOR POR AUTENTICAÇÃO R$ 3,50
VÁLIDO SOMENTE COM O SELO DE AUTENTICIDADE
112300
AUTENTICAÇÃO
1057AI0732707

22º TABELIONATO DE NOTAS
Glaucia dos Anjos Sousa Queiroz
Escrevente Autorizada
São Paulo - Capital

(Atestado médico, alteração do contrato do trabalho, registros profissionais e outras anotações autorizadas por lei)

Firmado nesta data, Contrato individual de trabalho em caráter de experiência, Art. 443 da CLT - § 2º, letra "C", pelo prazo de 45 dias, podendo ser prorrogado por mais 45 dias.

Valor Econômico S/A

SALÁRIO NA ADMISSÃO:

Salário Base:	5.625,00
H.Extr.Contratual :	3.375,00
Total Remuneração:	**9.000,00**

Valor Econômico S/A

A PARTIR DE DEZ/00 PASSOU:
SAL BASE R$ 6.018,75
H.Ext.Cont. R$ 3.611,25
TOTAL R$ 9.630,00 POR FORÇA DO ACORDO COLETIVO.

VALOR ECONÔMICO S/A

22º TABELIÃO DE NOTAS DA CAPITAL
Av. Brigadeiro Luís Antonio, 3745
AUTENTICAÇÃO - Autentico a presente cópia reprográfica, a mim apresentado, a qual confere com o original, do que dou fé.
S. Paulo-SP 08 OUT. 2018
VALOR POR AUTENTICAÇÃO R$ 3,50
VÁLIDO SOMENTE COM O SELO DE AUTENTICIDADE
112300
AUTENTICAÇÃO
1057AI0732708

22º TABELIONATO DE NOTAS
Glaucia dos Anjos Sousa Queiroz
Escrevente Autorizada
São Paulo - Capital

Colégio Notarial do Brasil
112300
AUTENTICAÇÃO
1057AI0732708

000398

72 PARA USO DO INPS

PRESTAÇÕES

REGISTRO DAS PRESTAÇÕES

Auxílio-Natalidade - (Decreto [illegible])

Nome da Gestante/Mãe: MÔNICA BARRETO STERZA NICOLETTA

Nome do Menor: Gustavo Sterza Nicoletta

Data do Nascimento: 27.03.86

Data do Pagamento: Abril/86

S. A. "O ESTADO DE S. PAULO"

Auxílio-Natalidade - (Decreto N.º 88.353/83)

Nome da Gestante/Mãe: MONICA B. S. NICOLLETTA

Nome do Menor: MARCELA S. NICOLETTA

Data do Nascimento: 20.11.87

Data do Pagamento: DEZEMBRO/87

S.A. "O ESTADO DE S. PAULO"

PARA USO DO INPS 73

PRESTAÇÕES

REGISTRO DAS PRESTAÇÕES

22º TABELIÃO DE NOTAS DA CAPITAL
ANA PAULA FRONTINI - TABELIÃ
Av. Brigadeiro Luís Antonio, 3745
AUTENTICAÇÃO - Autentico a presente cópia reprográfica, a mim apresentado, o qual confere com o original, do que dou fé.
S. Paulo-SP 08 OUT. 2018
VALOR POR AUTENTICAÇÃO R$ 3,50
VALIDO SOMENTE COM O SELO DE AUTENTICIDADE

22º TABELIONATO DE NOTAS
Glaucia dos Anjos Sousa Queiroz
Escrevente Autorizada
São Paulo - Capital

Colégio Notarial do Brasil
112300
AUTENTICAÇÃO
1057AI0732709

22º TABELIÃO DE NOTAS DA CAPITAL
ANA PAULA FRONTINI - TABELIÃ
Av. Brigadeiro Luís Antonio, 3745
AUTENTICAÇÃO - Autentico a presente cópia reprográfica, a mim apresentado, o qual confere com o original, do que dou fé.
S. Paulo-SP 08 OUT. 2018
VALOR POR AUTENTICAÇÃO R$ 3,50
VALIDO SOMENTE COM O SELO DE AUTENTICIDADE

22º TABELIONATO DE NOTAS
Glaucia dos Anjos Sousa Queiroz
Escrevente Autorizada
São Paulo - Capital

Colégio Notarial do Brasil
112300
AUTENTICAÇÃO
1057AI0732710

000399

FIAM FACULDADES INTEGRADAS ALCÂNTARA MACHADO

O Diretor Geral das Faculdades Integradas Alcântara Machado no uso de suas atribuições e tendo em vista a conclusão do Curso de Comunicação Social em 30 de Janeiro de 1985 confere o título de Bacharel em Comunicação Social a COSTABILE NICOLETTA de nacionalidade Brasileira natural do Estado de São Paulo nascido a 27 de Novembro de 1961 Cédula de Identidade R.G. 7.713.563 e outorga-lhe o presente Diploma, a fim de que possa gozar de todos os direitos e prerrogativas legais.

São Paulo, 06 de Fevereiro de 1985

Secretário Geral

Diretor Geral

REPÚBLICA FEDERATIVA DO BRASIL
ORDEM E PROGRESSO

Costábile Nicoletta

000400

22º TABELIÃO DE NOTAS DA CAPITAL
ANA PAULA FRONTINI - TABELIÃ
Brigadeiro Luís Antonio, 3745
AUTENTICAÇÃO - Autentico a presente cópia reprográfica, extraída nestas notas, a qual confere com o original, do que dou fé.
S. Paulo-SP 04 OUT 2018
VALOR POR AUTENTICAÇÃO
VALIDO SOMENTE COM O SELO DE AUTENTICIDADE
AUTENTICAÇÃO
1057AI0733572

TABELIÃO DE NOTAS
Maria Catarina Silva Santos
Escrevente Autorizada
São Paulo - Capital

400 v.

PROF. EDEVALDO ALVES DA SILVA - Diretor Geral
PROF. CELSO HAMILTON DE CAMARGO - Secretário Geral

Curso de: COMUNICAÇÃO SOCIAL
Reconhecida pelo Decreto N.º 79.731 - 26-05-77
D.O.U. 27-05-77

APOSTILA

Faculdades Integradas Alcântara Machado

O diplomado concluiu nesta Faculdade a Habilitação em:

----J O R N A L I S M O------

São Paulo, 06 / FEV. / 1985.

DIRETOR

UNIVERSIDADE DE SÃO PAULO
Anotada a Secção
São Paulo, 05 de 06 de 1985
Secção de Registro de Diplomas

UNIVERSIDADE DE SÃO PAULO
Diploma registrado sob n.º 615243
no livro Co - 10 fôlha 125
processo n.º 9165/85
Em 05 de junho de 1985
Por Delegação de Competência do Ministério da Educação e Cultura (Portarias N.º 726/77 e 71/77).

CONFERE
Em 05/06/1985
Secção de Registro

DIPLOMA REGISTRADO NA UNIVERSIDADE DE SÃO PAULO, POR DELEGAÇÃO DE COMPETENCIA DO MINISTÉRIO DA EDUCAÇÃO E CULTURA
São Paulo, 05 JUN 1985
JOSÉ GERALDO SOARES DE MELLO
SECRETÁRIO GERAL

FACULDADES INTEGRADAS ALCÂNTARA MACHADO
FACULDADE DE COMUNICAÇÃO SOCIAL
RECONHECIDA PELO DECRETO N.º 79.731 DE 26.05.77
D.O.U. 27-05-77

DIPLOMA N.º 2949 DA Faculdade de Comunicação Social
Costabile Nicoletta
TITULAR
REGISTRADO AS FLS. 092 DO LIVRO N.º 015
EM 06 de fevereiro de 19 85
SECRETÁRIO GERAL

22º TABELIÃO DE NOTAS DA CAPITAL
ANA PAULA FRONTINI - TABELIÃ
Av. Brigadeiro Luiz Antonio, 3745
AUTENTICAÇÃO - Autentico a presente cópia reprográfica, extraída nestas notas, a qual confere com o original, do que dou fé.
S. Paulo, 04 OUT. 2018
VALOR PORTARIA Notarial
AUTENTICAÇÃO
1057410733560

22º TABELIÃO DE NOTAS
Nayara Catarina Silva Santos
Escrevente Autorizada
São Paulo - Capital

Ana Paula Franco Parolo Amabile

000401

EM BRANCO

REPÚBLICA FEDERATIVA DO BRASIL
MINISTÉRIO DAS CIDADES
DEPARTAMENTO NACIONAL DE TRÂNSITO
CARTEIRA NACIONAL DE HABILITAÇÃO

SP

VALIDA EM TODO O TERRITÓRIO NACIONAL

1574544236

NOME
ANA PAULA FRANCO PAROLO AMABILE

DOC. IDENTIDADE / ÓRG. EMISSOR / UF
19222564 SSP/SP

CPF
157.524.848-47

DATA NASCIMENTO
26/09/1972

FILIAÇÃO
NELSON FREIRE PAROLO

MARIA LUIZA FRANCO PAR OLO

PERMISSÃO [redacted] ACC [redacted] CAT. HAB. B

Nº REGISTRO 02155464105

VALIDADE 12/12/2022

1ª HABILITAÇÃO 11/02/1992

OBSERVAÇÕES

CÓPIA COLORIDA

ASSINATURA DO PORTADOR

LOCAL SAO PAULO, SP

DATA EMISSÃO 13/12/2017

Maxwell Borges de Moura Veiga Doutor Presidente do Detran SP
ASSINATURA DO EMISSOR

11644008614
SP881464635

[redacted] SÃO PAULO [redacted]

PROIBIDO PLASTIFICAR

1574544236



CARTÓRIO DO 15º TABELIÃO DE NOTAS
Av. Dr. Cardoso de Melo, 1855
(Esq. c/a R. Funchal) - Tel.: 3045-0515/3058-5100
AUTENTICAÇÃO - Autentico a Presente cópia reprográfica extraída, conforme original apresentado sob fé.
S. Paulo

15º 26 AGO. 2019

VALIDO SOMENTE COM O SELO DE AUTENTICIDADE

Colégio Notarial do Brasil
Seção São Paulo
111237
AUTENTICAÇÃO
AU1059BD0835510

Edição da Silva
AUTORIZADO
P/ VERBA - R$ 3,60

EM BRANCO

000402

CÓPIA COLORIDA

MENSAGEM DO SENHOR MINISTRO

Criada em 1932, a Carteira de Trabalho e Previdência Social resistiu ao passar dos anos, assimilando com muita presteza as profundas modificações que se registraram, nestas décadas, na composição, distribuição e qualificação da nossa força de trabalho.

Sem nenhum exagero, pode-se afirmar que este documento, por muitos ainda hoje conhecido como "carteira profissional", converteu-se num dos mais importantes instrumentos à disposição do trabalhador, fazendo às vezes de cédula de identidade, título de crédito, atestado de antecedentes, de boa conduta e de residência, para citar apenas algumas das suas múltiplas utilidades.

Em sua simplicidade, a CTPS reflete a carreira do trabalhador e sua evolução profissional. Cabe-lhe pois, protegê-la atenta e cuidadosamente, porque enquanto pelos seus aspectos externos essa Carteira revela traços importantes da personalidade e da formação do seu possuidor, os registros internos, habitualmente insubstituíveis, se constituem nas melhores garantias da preservação e da efetivação dos seus direitos trabalhistas e previdenciários.

Almir Pazzianotto Pinto

MINISTÉRIO DO TRABALHO E DA PREVIDÊNCIA SOCIAL

CARTEIRA DE TRABALHO E PREVIDÊNCIA SOCIAL



Número 09243 Série 00157-SP

Polegar Direito



ASSINATURA DO PORTADOR

22º TABELIÃO DE NOTAS DA CAPITAL
ANA PAULA FRONTINI - TABELIÃ
Av. Brigadeiro Luís Antonio, 3745
AUTENTICAÇÃO - Autentico a presente cópia reprográfica, a mim apresentado, a qual confere com o original, do que dou fé.
S. Paulo-SP 03 AGO. 2018
VALOR POR AUTENTICAÇÃO R$ 3,50
VÁLIDO SOMENTE COM O SELO DE AUTENTICIDADE

Colégio Notarial do Brasil
112300
AUTENTICAÇÃO
1057AI0683077

22º TABELIONATO DE NOTAS
Severino Jerônimo dos Santos
Escrevente Autorizado
São Paulo - Capital

000403

8

QUALIFICAÇÃO CIVIL

Nome Ana Paula Franco Parolo

Loc. Nasc. Capital - S. P.

Est. São Paulo Data 26/09/72

Filiação Nelson Freire Parolo e Maria Luiza Franco Parolo

Est. Civil Solteira Doc. Nº 62.598

Fls 212 Liv. A-6 Reg. Civil S. P.

Outro doc. Cert. Nascimento

Situação Militar: Doc. .....

Nº ..... Órgão ..... Est .....

Naturalizado Dec. Nº ..... Em ...../...../.....

ESTRANGEIROS

Chegada ao Brasil em .....

Doc. Ident. Nº ..... Exp. em ...../...../.....

Estado .....

Obs .....

.....

Data Emissão 27/02/91 DRT S. P.

Silvana A. Peixe

Assinatura do Funcionário

22º TABELIÃO DE NOTAS DA CAPITAL
ANA PAULA FRONTINI - TABELIÃ
Av. Brigadeiro Luís Antonio, 3745
AUTENTICAÇÃO - Autentico a presente cópia reprográfica, a mim apresentado, a qual confere com o original, do que dou fé.
S. Paulo-SP 03 AGO. 2018
VALOR POR AUTENTICAÇÃO R$ 3,50
VÁLIDO SOMENTE COM O SELO DE AUTENTICIDADE
112300 AUTENTICAÇÃO 1057AI0683041

CÓPIA COLORIDA

9

ALTERAÇÕES DE IDENTIDADE
(Com relação nome, est. civil e data nasc.)

Nome Luiz-se nome de casada: Ana Paula France

Doc. Parolo Amabile, cof. RG nº. 19.222.564-9;

Nome exp. em 01/12/2007 cart. cas. Lv B094 Fl 0004

Doc. nº. 027440 - SSP/SP

Nome S Paulo, 14/11/2008

Doc. .....

Est. Civil S. Paulo

Doc. .....

Est. Civil .....

Doc. .....

Nascimento .....

Doc. .....

22º TABELIÃO DE NOTAS DA CAPITAL
ANA PAULA FRONTINI - TABELIÃ
Av. Brigadeiro Luís Antonio, 3745
AUTENTICAÇÃO - Autentico a presente cópia reprográfica, a mim apresentado, a qual confere com o original, do que dou fé.
S. Paulo-SP 03 AGO. 2018
VALOR POR AUTENTICAÇÃO R$ 3,50
VÁLIDO SOMENTE COM O SELO DE AUTENTICIDADE
112300 AUTENTICAÇÃO 1057AI0683042

22º TABELIONATO DE NOTAS
Severino Jerônimo dos Santos
Escrevente Autorizado
São Paulo - Capital

000404

10

DELEGACIA REGIONAL DO TRABALHO

CÓPIA COLORIDA

11

REGISTRO DE PROFISSÕES REGULAMENTADAS

Registrado em 21/11/06 como Jornalista Profissional sob

Nº 47795 Liv. — Fls. — Data 26/12/06

DRT 45041/06-SP

Carla Silvana Monteiro da Silva
RG: 40.822.161-6
Ass. do Funcionário

vide pág. 47

Registrado em ...../...../..... como

..... sob

Nº ..... Liv. ..... Fls. ..... Data .....

DRT ....
Ass. do Funcionário

Registrado em ...../...../..... como

..... sob

Nº ..... Liv. ..... Fls. ..... Data .....

DRT ....
Ass. do Funcionário

Registrado em ...../...../..... como

..... sob

Nº ..... Liv. ..... Fls. ..... Data .....

DRT ....
Ass. do Funcionário

DEPENDENTES

Nome	Est. Civil	Idade	Grau Parentesco

CARTEIRAS ANTERIORES

Número	Série	Data da Entrega

22º TABELIÃO DE NOTAS DA CAPITAL
ANA PAULA FRONTINI - TABELIÃ
Av. Brigadeiro Luís Antonio, 3745
AUTENTICAÇÃO - Autentico a presente cópia reprográfica, a mim apresentado, a qual confere com o original, do que dou fé.
S. Paulo-SP 03 AGO. 2018
VALOR POR AUTENTICAÇÃO R$ 3,50
VÁLIDO SOMENTE COM O SELO DE AUTENTICIDADE
Selo de Autenticidade do Brasil
112300 AUTENTICAÇÃO
1057AI0683043

22º TABELIÃO DE NOTAS DA CAPITAL
ANA PAULA FRONTINI - TABELIÃ
Av. Brigadeiro Luís Antonio, 3745
AUTENTICAÇÃO - Autentico a presente cópia reprográfica, a mim apresentado, a qual confere com o original, do que dou fé.
S. Paulo-SP 03 AGO. 2018
VALOR POR AUTENTICAÇÃO R$ 3,50
VÁLIDO SOMENTE COM O SELO DE AUTENTICIDADE
Selo de Autenticidade do Brasil
112300 AUTENTICAÇÃO
1057AI0683044

22º TABELIONATO DE NOTAS
Severino Jerônimo dos Santos
Escrevente Autorizado
São Paulo - Capital

12

57.042.855/0002-83

CONTRATO DE TRABALHO

CÓPIA COLORIDA

Empregador SL PRODUTORA DE CINE E TV LTDA.

Al. Sarutaia, 380

CGC/MF. Jd. Paulista - CEP 01403

Rua ..... Nº .....

Município SÃO PAULO Est. SP

Esp. do estabelecimento Prod. Cinematográfica

Cargo Recepcionista

C.B.O. nº .....

Data admissão 18 de Dezembro de 1991

Registro nº 01 Fls./Ficha 12

Remuneração especificada Cr$ 23.000,00 (vinte e três mil cruzeiros) Mês

SL PRODUTORA DE CINE E TV LTDA.
COMPANY PRODUÇÕES
Ass. do empregador ou a rogo c/test.

1º ..... 2º .....

Data saída 26 de Maio de 1992

SL PRODUTORA DE CINE E TV LTDA.
COMPANY PRODUÇÕES
Ass. do empregador ou a rogo c/test.

1º ..... 2º .....

Com. Dispensa CD Nº .....

22º TABELIÃO DE NOTAS DA CAPITAL
ANA PAULA FRONTINI - TABELIÃ
Av. Brigadeiro Luis Antonio, 3745
AUTENTICAÇÃO - Autentico a presente cópia reprográfica, a mim apresentado, a qual confere com o original, do que dou fé.
S. Paulo-SP 03 AGO. 2018
VALOR POR AUTENTICAÇÃO R$ 3,50
VÁLIDO SOMENTE COM O SELO DE AUTENTICIDADE
Colégio Notarial do Brasil
112300 AUTENTICAÇÃO
1057AI0683045

13

CONTRATO DE TRABALHO

Empregador 58.681.453/0002-91

SIR HERALD ROUPAS E SAPATOS LTDA.

CGC/MF. .....

Rua R. 13 de Maio, 1947 - Loja 225

Município Paraíso Est. CEP 01327

Esp. do estabelecimento SÃO PAULO - SP.

Cargo Vendedora

C.B.O. nº .....

Data admissão 01 de Setembro de 1992

Registro nº 01 Fls./Ficha 36

Remuneração especificada + Salário mínimo + 1,5% de Comissão Sobre suas Vendas por mês

SIR HERALD ROUPAS E SAPATOS LTDA.
Ass. do empregador ou a rogo c/test.

1º ..... 2º .....

Data saída 30 de Janeiro de 1994

SIR HERALD ROUPAS E SAPATOS LTDA.
Ass. do empregador ou a rogo c/test.

1º ..... 2º .....

Com. Dispensa CD Nº .....

22º TABELIÃO DE NOTAS DA CAPITAL
ANA PAULA FRONTINI - TABELIÃ
Av. Brigadeiro Luis Antonio, 3745
AUTENTICAÇÃO - Autentico a presente cópia reprográfica, a mim apresentado, a qual confere com o original, do que dou fé.
S. Paulo-SP 08 AGO. 2018
VALOR POR AUTENTICAÇÃO R$ 3,50
VÁLIDO SOMENTE COM O SELO DE AUTENTICIDADE
Colégio Notarial do Brasil
112300 AUTENTICAÇÃO
1057AI0683046

22º TABELIONATO DE NOTAS
Severino Jerônimo dos Santos
Escrevente Autorizado
São Paulo - Capital

000406

CÓPIA COLORIDA

65.451.643/0001-05

14 **CONTRATO DE TRABALHO**

Empregador ORGANIZAÇÃO PAULISTANA EDUCACIONAL E CULTURAL
Instituto de Educação Prudente de Moraes
CGC/MF. 60.760.915/0001-27
Rua Duarte de Azevedo Nº 181
Município São Paulo Est. SP
Esp. do estabelecimento Ensino 1º e 2º graus
Cargo Professora 1ª fase (1ª a 4ª)
C.B.O. nº
Data admissão 01 de setembro de 1994
Registro nº 1.143 Fls./Ficha Ficha
Remuneração especificada R$ 5,57 (cinco reais e cinquenta e sete centavos) por dia (vide página 43)

Ass. do empregador ou a rogo c/test.
ORGANIZAÇÃO PAULISTANA EDUCACIONAL E CULTURAL

1º 2º
Data saída 25 de setembro de 1994

Ass. do empregador ou a rogo c/test.
ORGANIZAÇÃO PAULISTANA EDUCACIONAL E CULTURAL

1º 2º
Com. Dispensa CD Nº

15 **CONTRATO DE TRABALHO**

Empregador BETOGRAPH ENGENHARIA GRÁFICA E COMERCIO LTDA.
CGC/MF. Praça Oswaldo Cruz, 124 - Conj. 23
Rua Paraíso - CEP 04004 Nº
Município SÃO PAULO - SP
Esp. do estabelecimento Curso Gráfico
Cargo Consultora Treinee II
C.B.O. nº
Data admissão 03 de julho de 1995
Registro nº LIVRO 02 Fls./Ficha 021
Remuneração especificada R$ 526,00 (Quinhentos e vinte e seis reais) p/mês

Ass. do empregador ou a rogo c/test.
BETOGRAPH ENGENHARIA GRÁFICA E COM. LTDA.

1º 2º
Data saída 11 de junho de 96

Ass. do empregador ou a rogo c/test.
BETOGRAPH ENGENHARIA GRÁFICA E COM. LTDA.

1º 2º
Com. Dispensa CD Nº

22º TABELIÃO DE NOTAS DA CAPITAL
ANA PAULA FRONTINI - TABELIÃ
Av. Brigadeiro Luís Antonio, 3745
AUTENTICAÇÃO - Autentico a presente cópia reprográfica, a mim apresentado, a qual confere com o original, do que dou fé.
S. Paulo-SP 03 AGO. 2018
VALOR POR AUTENTICAÇÃO R$ 3,50
VÁLIDO SOMENTE COM O SELO DE AUTENTICIDADE
112300 AUTENTICAÇÃO
1057AI0683047

22º TABELIONATO DE NOTAS
Severino Jerônimo dos Santos
Escrevente Autorizado
São Paulo - Capital

22º TABELIÃO DE NOTAS DA CAPITAL
ANA PAULA FRONTINI - TABELIÃ
Av. Brigadeiro Luís Antonio, 3745
AUTENTICAÇÃO - Autentico a presente cópia reprográfica, a mim apresentado, a qual confere com o original, do que dou fé.
S. Paulo-SP 03 AGO. 2018
VALOR POR AUTENTICAÇÃO R$ 3,50
VÁLIDO SOMENTE COM O SELO DE AUTENTICIDADE
112300 AUTENTICAÇÃO
1057AI0683048

000407

EM BRANCO
22º TABELIÃO DE NOTAS

000408

CÓPIA COLORIDA

18 **CONTRATO DE TRABALHO**

Empregador: APPROACH PRESS DIVULGACAO LTDA ME

CNPJ: 05.359.094/0003-75

End: HELENA Nº: 218

Município: SAO PAULO Est.: SP

Esp. do Estab.:

Cargo: ATENDENTE CBO Nº: 253115

Data de Admissão: 03 de Agosto de 2009

Registro Nº: 1 Fls./Ficha: 24

Remuneração especif.: 1.000,00 (UM MIL REAIS) POR MÊS

APPROACH PRESS DIVULGACAO LTDA ME
Approach Press Divulgação Ltda. - ME

1º ..... 2º .....

Data saída 13 de março de 2014

APPROACH COMUNICAÇÃO INTEGRADA LTDA.

Ass. do empregador ou a rogo c/test.

1º ..... 2º .....

Com. Dispensa CD Nº .....

22º TABELIÃO DE NOTAS DA CAPITAL
ANA PAULA FRONTINI - TABELIÃ
Av. Brigadeiro Luís Antonio, 3745
AUTENTICAÇÃO - Autentico a presente cópia reprográfica, a mim apresentado, a qual confere com o original, do que dou fé.
S. Paulo-SP 03 AGO. 2018
VALOR POR AUTENTICAÇÃO R$ 3,50
VÁLIDO SOMENTE COM O SELO DE AUTENTICIDADE
Colégio Notarial do Brasil
112300 AUTENTICAÇÃO
1057AI0683051

22º TABELIONATO DE NOTAS
Severino Jerônimo dos Santos
Escrevente Autorizado
São Paulo - Capital

19 **CONTRATO DE TRABALHO**

Empregador .....

.....

CGC/MF. .....

Rua ..... Nº .....

Município ..... Est. .....

Esp. do estabelecimento .....

Cargo .....

..... C.B.O. nº .....

Data admissão ..... de ..... de 19.....

Registro nº ..... Fls./Ficha .....

Remuneração especificada .....

.....

.....

.....

.....

Ass. do empregador ou a rogo c/test.

1º ..... 2º .....

Data saída.....de..... de 19.....

.....

Ass. do empregador ou a rogo c/test.

1º ..... 2º .....

Com. Dispensa CD Nº .....

22º TABELIÃO DE NOTAS DA CAPITAL
ANA PAULA FRONTINI - TABELIÃ
Av. Brigadeiro Luís Antonio, 3745
AUTENTICAÇÃO - Autentico a presente cópia reprográfica, a mim apresentado, a qual confere com o original, do que dou fé.
S. Paulo-SP 03 AGO. 2018
VALOR POR AUTENTICAÇÃO R$ 3,50
VÁLIDO SOMENTE COM O SELO DE AUTENTICIDADE
Colégio Notarial do Brasil
112300 AUTENTICAÇÃO
1057AI0683052

000409

CÓPIA COLORIDA

22 CONTRIBUIÇÃO SINDICAL 23

Contribuição de Cz$	A favor de
~~1.843,33~~	Sindicato de Classe
6.000,00	" "
56.320,00	Sindicato Das Classe
17,54	Sind. Comerciários
17,54	" "
36,17	SIND. TRAB. EM PROP. JOINVILLE SP
38,17	SIND. TRAB. EM PROP. JOINVILLE SP
33,33	Sindicato dos Empregados de Agentes Autônomos do Comércio
33,33	Sindicato dos Empregados de Agentes Autônomos do Comércio
35,33	Sindicato dos Empregados de Agentes Autônomos do Comércio
38,11	[redacted]
40,59	Sindicato dos [redacted]
43,84	[redacted]

Ano	Assinatura do Empregador
1991	S.L PRODUTORA DE CINE E TV LTDA
1992	COMPANHIA DE PRODUÇÕES
1993	[illegible]
1995	[illegible] GRÁFICA
1996	[illegible]
1997	EDITORA FITTIPALDI LTDA.
1998	EDITORA FITTIPALDI LTDA.
2000	Approach Press Divulgação Ltda. - M
2010	Approach Press Divulgação Ltda. - M
2011	Approach Press Divulgação Ltda. - ME
2012	Comunicação Assessoria
2013	APPROACH COMUNICAÇÃO INTEGRADA LTDA
2014	APPROACH COMUNICAÇÃO INTEGRADA LTDA

22º TABELIÃO DE NOTAS DA CAPITAL
ANA PAULA FRONTINI - TABELIÃ
Av. Brigadeiro Luís Antonio, 3745
AUTENTICAÇÃO - Autentico a presente cópia reprográfica, a mim apresentado, a qual confere com o original, do que dou fé.
S. Paulo-SP 03 AGO. 2018
VALOR POR AUTENTICAÇÃO R$ 3,50
VALIDO SOMENTE COM O SELO DE AUTENTICIDADE
112300 AUTENTICAÇÃO 1057AI0683053

22º TABELIÃO DE NOTAS DA CAPITAL
ANA PAULA FRONTINI - TABELIÃ
Av. Brigadeiro Luís Antonio, 3745
AUTENTICAÇÃO - Autentico a presente cópia reprográfica, a mim apresentado, a qual confere com o original, do que dou fé.
S. Paulo-SP 03 AGO. 2018
VALOR POR AUTENTICAÇÃO R$ 3,50
VALIDO SOMENTE COM O SELO DE AUTENTICIDADE
112300 AUTENTICAÇÃO 1057AI0683054

22º TABELIONATO DE NOTAS
Severino Jerônimo dos Santos
Escrevente Autorizado
São Paulo - Capital

000410

CÓPIA
COLORIDA

24

ALTERAÇÕES DE SALÁRIO

Aumentado em 01/03/91 Para Cz$ 25.300,00
Na função de A MESMA
C.B.O. ..... por motivo de ANTECIPAÇÃO
SL PRODUTORA DE CINE E TV LTDA.
COMPANY PRODUÇÕES
Assinatura do empregador

Aumentado em 01/04/91 Para Cz$ 29.000,00
Na função de A MESMA
C.B.O. ..... por motivo de ANTECIPAÇÃO
SL PRODUTORA DE CINE E TV LTDA.
COMPANY PRODUÇÕES
Assinatura do empregador

Aumentado em 01/06/91 Para Cz$ 34.100,00
Na função de A MESMA
C.B.O. ..... por motivo de ANTECIPAÇÃO
SL PRODUTORA DE CINE E TV LTDA.
COMPANY PRODUÇÕES
Assinatura do empregador

Aumentado em 01/07/91 Para Cz$ 37.500,00
Na função de A MESMA
C.B.O. ..... por motivo de ANTECIPAÇÃO
SL PRODUTORA DE CINE E TV LTDA.
COMPANY PRODUÇÕES
Assinatura do empregador

25

ALTERAÇÕES DE SALÁRIO

Aumentado em 01/09/91 Para Cz$ 48.300,00
Na função de A MESMA
C.B.O. ..... por motivo de ANTECIPAÇÃO
SL PRODUTORA DE CINE E TV LTDA.
COMPANY PRODUÇÕES
Assinatura do empregador

Aumentado em 01/10/91 Para Cz$ 67.600,00
Na função de A MESMA
C.B.O. ..... por motivo de ANTECIPAÇÃO
SL PRODUTORA DE CINE E TV LTDA.
COMPANY PRODUÇÕES
Assinatura do empregador

Aumentado em 01/11/91 Para Cz$ 86.000,00
Na função de A MESMA
C.B.O. ..... por motivo de ANTECIPAÇÃO
SL PRODUTORA DE CINE E TV LTDA.
COMPANY PRODUÇÕES
Assinatura do empregador

Aumentado em 01/01/92 Para Cz$ 136.000,00
Na função de A MESMA
C.B.O. ..... por motivo de ANTECIPAÇÃO
SL PRODUTORA DE CINE E TV LTDA.
COMPANY PRODUÇÕES
Assinatura do empregador

22º TABELIÃO DE NOTAS DA CAPITAL
ANA PAULA FRONTINI - TABELIÃ
Av. Brigadeiro Luís Antonio, 3745
AUTENTICAÇÃO - Autentico a presente cópia reprográfica, a mim apresentada, a qual confere com o original, do que dou fé.
S. Paulo-SP 03 AGO. 2018
VALOR POR AUTENTICAÇÃO R$ 3,50
VALIDO SOMENTE COM O SELO DE AUTENTICIDADE
112300 AUTENTICAÇÃO
1057AI06683055

22º TABELIÃO DE NOTAS DA CAPITAL
ANA PAULA FRONTINI - TABELIÃ
Av. Brigadeiro Luís Antonio, 3745
AUTENTICAÇÃO - Autentico a presente cópia reprográfica, a mim apresentado, a qual confere com o original, do que dou fé.
S. Paulo-SP 03 AGO. 2018
VALOR POR AUTENTICAÇÃO R$ 3,50
VALIDO SOMENTE COM O SELO DE AUTENTICIDADE
AUTENTICAÇÃO
1057AI06683056

22º TABELIONATO DE NOTAS
Severino Jerônimo dos Santos
Escrevente Autorizado
São Paulo - Capital

000411

CÓPIA COLORIDA

ALTERAÇÕES DE SALÁRIO

Aumentado em 01/03/92 Para Cz$ 180.000,00
Na função de A MESMA
C.B.O. ..... por motivo de Autenticação
S.L. PRODUTORA DE CINE E TV LTDA.
COMPANY PRODUÇÕES
Assinatura do empregador

Aumentado em 01/05/92 Para Cz$ 314.000,00
Na função de A MESMA
C.B.O. ..... por motivo de Autenticação
S.L. PRODUTORA DE CINE E TV LTDA.
COMPANY PRODUÇÕES
Assinatura do empregador

Aumentado em 02/05/96 Para Cz$ 850,00
Na função de a mesma
C.B.O. ..... por motivo de Dut Soft
[illegible]
SUPERAPH ENGENHARIA GRÁFICA
Assinatura do empregador

Aumentado em 01/01/98 Para Cz$ R$ 1.145,10
Na função de A MESMA
C.B.O. ..... por motivo de DISSÍDIO
Sgueg cezaño de Azevedo
EDITORA PITTIPALDI LTDA.
Assinatura do empregador

22º TABELIÃO DE NOTAS DA CAPITAL
ANA PAULA FRONTINI - TABELIÃ
Av. Brigadeiro Luís Antonio, 3745
AUTENTICAÇÃO - Autentico a presente cópia reprográfica, a mim apresentado, a qual confere com o original, do que dou fé.
S. Paulo-SP 03 AGO. 2018
VALOR POR AUTENTICAÇÃO R$ 3,50
VÁLIDO SOMENTE COM O SELO DE AUTENTICIDADE

Colégio Notarial do Brasil
112300
AUTENTICAÇÃO
1057AI0683057

ALTERAÇÕES DE SALÁRIO

Aumentado em 01/10/10 Para Cz$ 1.060,00
Na função de a mesma
C.B.O. ..... por motivo de Reajuste
08/2010 - 6%
Approach Press Divulgação Ltda. - ME
Assinatura do empregador

Aumentado em 01/09/2011 Para Cz$ 1.143,42
Na função de a mesma
C.B.O. ..... por motivo de Reajuste
08/2011 - 7,87%
Comunicação Mais Assessoria Ltda.
Assinatura do empregador

Aumentado em 01/08/12 Para Cz$ 1.217,74
Na função de a mesma
C.B.O. ..... por motivo de Reajuste
08/12
APPROACH COMUNICAÇÃO INTEGRADA LTDA.
Assinatura do empregador

Aumentado em 01/08/13 Para Cz$ 1.315,16
Na função de a mesma
C.B.O. ..... por motivo de Reajuste
08/2013
APPROACH COMUNICAÇÃO INTEGRADA LTDA.
Assinatura do empregador

22º TABELIÃO DE NOTAS DA CAPITAL
ANA PAULA FRONTINI - TABELIÃ
Av. Brigadeiro Luís Antonio, 3745
AUTENTICAÇÃO - Autentico a presente cópia reprográfica, a mim apresentado, a qual confere com o original, do que dou fé.
S. Paulo-SP 03 AGO. 2018
VALOR POR AUTENTICAÇÃO R$ 3,50
VÁLIDO SOMENTE COM O SELO DE AUTENTICIDADE

Colégio Notarial do Brasil
112300
AUTENTICAÇÃO
1057AI0683058

22º TABELIONATO DE NOTAS
Severino Jerônimo dos Santos
Escrevente Autorizado
São Paulo - Capital

000412

34

ANOTAÇÕES DE FÉRIAS

CÓPIA COLORIDA

Gozou férias relativas ao período de 1991/1992
de 02 / 03 / 92 a 31 / 03 / 92
SL PRODUTORA DE ENTRETENIMENTO LTDA.
Assinatura do empregador

Gozou férias relativas ao período de 2009/2010
de 03 / 11 / 10 a 22 / 11 / 10
Approach Press Divulgação Ltda. - ME
Assinatura do empregador

Gozou férias relativas ao período de 2010/2011
de 02 / 01 / 12 a 30 / 01 / 12
APPROACH COMUNICAÇÃO INTEGRADA LTDA.
Assinatura do empregador

Gozou férias relativas ao período de 2011/2012
de 13 / 02 / 13 a 05 / 03 / 13
APPROACH COMUNICAÇÃO INTEGRADA LTDA.
Assinatura do empregador

Gozou férias relativas ao período de 2012/2013
de 02 / 02 / 14 a 01 / 01 / 14
APPROACH COMUNICAÇÃO INTEGRADA LTDA.
Assinatura do empregador

35

ANOTAÇÕES DE FÉRIAS

Gozou férias relativas ao período de .....
de ..... / ..... / ..... a ..... / ..... / .....
Assinatura do empregador

Gozou férias relativas ao período de .....
de ..... / ..... / ..... a ..... / ..... / .....
Assinatura do empregador

Gozou férias relativas ao período de .....
de ..... / ..... / ..... a ..... / ..... / .....
Assinatura do empregador

Gozou férias relativas ao período de .....
de ..... / ..... / ..... a ..... / ..... / .....
Assinatura do empregador

Gozou férias relativas ao período de .....
de ..... / ..... / ..... a ..... / ..... / .....
Assinatura do empregador

22º TABELIÃO DE NOTAS DA CAPITAL
ANA PAULA FRONTINI - TABELIÃ
Av. Brigadeiro Luís Antonio, 3745
AUTENTICAÇÃO - Autentico a presente cópia reprográfica, a mim apresentado, a qual confere com o original, do que dou fé.
S. Paulo-SP 03 AGO. 2018
VALOR POR AUTENTICAÇÃO R$ 3,50
VÁLIDO SOMENTE COM O SELO DE AUTENTICIDADE
Colégio Notarial do Brasil
112300 AUTENTICAÇÃO
1057AI0683059

22º TABELIONATO DE NOTAS
Severino Jerônimo dos Santos
Escrevente Autorizado
São Paulo - Capital

22º TABELIÃO DE NOTAS DA CAPITAL
ANA PAULA FRONTINI - TABELIÃ
Av. Brigadeiro Luís Antonio, 3745
AUTENTICAÇÃO - Autentico a presente cópia reprográfica, a mim apresentado, a qual confere com o original, do que dou fé.
S. Paulo-SP 03 AGO. 2018
VALOR POR AUTENTICAÇÃO R$ 3,50
VÁLIDO SOMENTE COM O SELO DE AUTENTICIDADE
Colégio Notarial do Brasil
112300 AUTENTICAÇÃO
1057AI0683060

CÓPIA COLORIDA

ANOTAÇÕES DE FÉRIAS

Gozou férias relativas ao período de .....
de ..... / ..... / ..... a ..... / ..... / .....
.....
Assinatura do empregador

Gozou férias relativas ao período de .....
de ..... / ..... / ..... a ..... / ..... / .....
.....
Assinatura do empregador

Gozou férias relativas ao período de .....
de ..... / ..... / ..... a ..... / ..... / .....
.....
Assinatura do empregador

Gozou férias relativas ao período de .....
de ..... / ..... / ..... a ..... / ..... / .....
.....
Assinatura do empregador

Gozou férias relativas ao período de .....
de ..... / ..... / ..... a ..... / ..... / .....
.....
Assinatura do empregador

FGTS — Fundo de Garantia do Tempo de Serviço

(LEI Nº 5.107/66 REGULAMENTADA PELO DEC. Nº 59.820/66)

OPÇÃO			RETRATAÇÃO		
Dia	Mês	Ano	Dia	Mês	Ano
18	08	91			

Banco depositário BCN S/A.
Agência Avenida Paulista
Praça S.P. Estado S.P.
Empresa SL PRODUTORA DE CINE E TV LTDA.
Carimbo e assinatura do empregador

OPÇÃO			RETRATAÇÃO		
Dia	Mês	Ano	Dia	Mês	Ano
01	09	92			

Banco depositário Bradesco S/A
Agência Vera de Bragança
Praça João Pessoa Estado S.P.
Empresa SIR HERALD ROUPAS E SAPATOS LTDA.
SIR HERALD ROUPAS E SAPATOS LTDA.
Carimbo e assinatura do empregador

TABELIÃO DE NOTAS DA CAPITAL
22º ANA PAULA FRONTINI - TABELIÃ
Av. Brigadeiro Luís Antonio, 3745
AUTENTICAÇÃO - Autentico a presente cópia reprográfica, a mim apresentado, a qual confere com o original, do que dou fé.
S. Paulo-SP 03 AGO. 2018
VALOR POR AUTENTICAÇÃO R$ 3,50
VALIDO SOMENTE COM O SELO DE AUTENTICIDADE
112300 AUTENTICAÇÃO
1057AI0683061

22º TABELIONATO DE NOTAS
Severino Jerônimo dos Santos
Escrevente Autorizado
São Paulo - Capital

TABELIÃO DE NOTAS DA CAPITAL
22º ANA PAULA FRONTINI - TABELIÃ
Av. Brigadeiro Luís Antonio, 3745
AUTENTICAÇÃO - Autentico a presente cópia reprográfica, a mim apresentado, a qual confere com o original, do que dou fé.
S. Paulo-SP 03 AGO. 2018
VALOR POR AUTENTICAÇÃO R$ 3,50
VALIDO SOMENTE COM O SELO DE AUTENTICIDADE
112300 AUTENTICAÇÃO
1057AI0683062

CÓPIA COLORIDA

38

FGTS — Fundo de Garantia do Tempo de Serviço
(LEI Nº 5.107/66 REGULAMENTADA PELO DEC. Nº 59.820/66)

OPÇÃO Dia	OPÇÃO Mês	OPÇÃO Ano	RETRATAÇÃO Dia	RETRATAÇÃO Mês	RETRATAÇÃO Ano
03	07	95			

Banco depositário C.E.F.
Agência Carlos Sampaio
Praça São Paulo Estado SP
Empresa UPGRAPH ENGENHARIA GRÁFICA
Carimbo e assinatura do empregador

OPÇÃO Dia	OPÇÃO Mês	OPÇÃO Ano	RETRATAÇÃO Dia	RETRATAÇÃO Mês	RETRATAÇÃO Ano
09	12	96			

Banco depositário C.E.F.
Agência Pça. Silveira Ramos
Praça São Paulo Estado SP
Empresa [illegible]
Carimbo e assinatura do empregador

22º TABELIÃO DE NOTAS DA CAPITAL
ANA PAULA FRONTINI - TABELIÃ
Av. Brigadeiro Luís Antonio, 3745
AUTENTICAÇÃO - Autentico a presente cópia reprográfica, a mim apresentado, a qual confere com o original, do que dou fé.
S. Paulo-SP 03 AGO. 2018
VALOR POR AUTENTICAÇÃO R$ 3,50
VALIDO SOMENTE COM O SELO DE AUTENTICIDADE
112300 AUTENTICAÇÃO
1057AI0683063

TABELIONATO DE NOTAS
Severino Jerônimo dos Santos
Escrevente Autorizado
São Paulo - Capital

39

FGTS — Fundo de Garantia do Tempo de Serviço
(LEI Nº 5.107/66 REGULAMENTADA PELO DEC. Nº 59.820/66)

OPÇÃO Dia	OPÇÃO Mês	OPÇÃO Ano	RETRATAÇÃO Dia	RETRATAÇÃO Mês	RETRATAÇÃO Ano
17	02	97			

Banco depositário B.C.N.
Agência Ariacandura
Praça São Paulo Estado S.P.
Empresa EDITORA FITTIPALDI LTDA.
Carimbo e assinatura do empregador

DATA OPÇÃO	DATA RETRATAÇÃO
03/08/2009	___/___/____

Banco depositário Caixa Econômica Federal
Agência
Praça Estado
Empregador: APPROACH PRESS DIVULGACAO LTDA ME

APPROACH PRESS DIVULGACAO LTDA ME
Approach Press Divulgação Ltda. - ME

22º TABELIÃO DE NOTAS DA CAPITAL
ANA PAULA FRONTINI - TABELIÃ
Av. Brigadeiro Luís Antonio, 3745
AUTENTICAÇÃO - Autentico a presente cópia reprográfica, a mim apresentado, a qual confere com o original, do que dou fé.
S. Paulo-SP 03 AGO. 2018
VALOR POR AUTENTICAÇÃO R$ 3,50
VALIDO SOMENTE COM O SELO DE AUTENTICIDADE
112300 AUTENTICAÇÃO
1057AI0683064

000415

CÓPIA
COLORIDA

42

ANOTAÇÕES GERAIS

(Atestado médico, alteração do contrato do trabalho, registros profissionais e outras anotações autorizadas por lei)

Em 18/06/91 Filmou Contrato
Separado Estabelecer Com.
Horário Diligente

SL PRODUTORA DE CINE E TV LTDA.
COMPANY PRODUÇÕES

CONTRATO DE EXPERIÊNCIA

O(a) abaixo(a) assinado(a) Contrata a título de Experiência pelo prazo de 30 dias, podendo ser prorrogado por mais 30 dias, caso não haja rescisão expressa por qualquer das partes, conforme documento em nosso poder.

São Paulo, 01 de Setembro de 1992

SIR HERALD [illegible] SAPATOS LTDA.

43

ANOTAÇÕES GERAIS

(Atestado médico, alteração do contrato do trabalho, registros profissionais e outras anotações autorizadas por lei)

SEGURO DESEMPREGO
CAT - CAIXA ECONÔMICA FEDERAL
14 JUL 1994
PARCELA 1ª [X] 2ª [X] 3ª [ ] 4ª [ ] 5ª [ ]

Contratada, por tempo determinado, Cf. Contrato de Trabalho assinado pela empresa cedente, para o período de 01.09.94 a 30.09.94, prorrogável, pois está em vigor o de substituição.

ORGANIZAÇÃO PAULISTANA EDUCACIONAL E CULTURAL

22º TABELIÃO DE NOTAS DA CAPITAL
ANA PAULA FRONTINI - TABELIÃ
Av. Brigadeiro Luís Antonio, 3745
AUTENTICAÇÃO - Autentico a presente cópia reprográfica, a mim apresentado, a qual confere com o original, do que dou fé.
S. Paulo-SP 03 AGO. 2018
VALOR POR AUTENTICAÇÃO R$ 3,50
VÁLIDO SOMENTE COM O SELO DE AUTENTICIDADE
112300 AUTENTICAÇÃO
1057AI0683065

22º TABELIONATO DE NOTAS
Severino Jerônimo dos Santos
Escrevente Autorizado
São Paulo - Capital

22º TABELIÃO DE NOTAS DA CAPITAL
ANA PAULA FRONTINI - TABELIÃ
Av. Brigadeiro Luís Antonio, 3745
AUTENTICAÇÃO - Autentico a presente cópia reprográfica, a mim apresentado, a qual confere com o original, do que dou fé.
S. Paulo-SP 03 AGO. 2018
VALOR POR AUTENTICAÇÃO R$ 3,50
VÁLIDO SOMENTE COM O SELO DE AUTENTICIDADE
112300 AUTENTICAÇÃO
1057AI0683066

000416

CÓPIA COLORIDA

(Atestado médico, alteração do contrato do trabalho, registros profissionais e outras anotações autorizadas por lei)

Estudante do Curso de Comunicação

Instituição de Ensino FAAP

Termo de Compromisso de Estágio

Concedente Upgraph - Eng. Gráfica e Com. Ltda

Início do Estágio 08/11/94

Assinatura do Concedente

Término do Estágio 08/05/95

Assinatura do Concedente

Estágio de Estudantes de acordo com a Lei nº 6.494/77 e o Decreto nº 87.497/82

(Atestado médico, alteração do contrato do trabalho, registros profissionais e outras anotações autorizadas por lei)

O empregado foi admitido em caráter de Experiência conf. a letra C. § 2.º do Art. 443 da CLT por 60 dias do registro exercendo a função de Comunic. Visual II podendo ser prorrogado obedecido o disposto no § único do Art. 445 da CLT

São Paulo, 03/ 07 /95

UPGRAPH ENGENHARIA GRÁFICA COM. LTDA.

Em data de 05/12/96 foi admitido em caráter experimental pelo prazo de trinta (30) dias. Podendo ser prorrogado por igual período.

UPGRAPH ENGENHARIA GRÁFICA COM. LTDA.

22º TABELIÃO DE NOTAS DA CAPITAL
ANA PAULA FRONTINI - TABELIÃ
Av. Brigadeiro Luís Antonio, 3745
AUTENTICAÇÃO - Autentico a presente cópia reprográfica, a mim apresentado, a qual confere com o original, do que dou fé.
S. Paulo-SP 03 AGO. 2018
VALOR POR AUTENTICAÇÃO R$ 3,50
VÁLIDO SOMENTE COM O SELO DE AUTENTICIDADE
Colégio Notarial do Brasil
112300
AUTENTICAÇÃO
1057AI0683067

22º TABELIÃO DE NOTAS DA CAPITAL
ANA PAULA FRONTINI - TABELIÃ
Av. Brigadeiro Luís Antonio, 3745
AUTENTICAÇÃO - Autentico a presente cópia reprográfica, a mim apresentado, a qual confere com o original, do que dou fé.
S. Paulo-SP 03 AGO. 2018
VALOR POR AUTENTICAÇÃO R$ 3,50
VÁLIDO SOMENTE COM O SELO DE AUTENTICIDADE
Colégio Notarial do Brasil
112300
AUTENTICAÇÃO
1057AI0683068

22º TABELIONATO DE NOTAS
Severino Jerônimo dos Santos
Escrevente Autorizado
São Paulo - Capital

CÓPIA COLORIDA

ANOTAÇÕES GERAIS

(Atestado médico, alteração do contrato do trabalho, registros profissionais e outras anotações autorizadas por lei)

Em 17/02/97 o portador assinou Contrato de Experiencia por prazo determinado de 45 dias, prorrogável por mais 45 dias, caso não haja rescisão de uma das partes

EDITORA FITTIPALDI LTDA.

SEGURO DESEMPREGO
CAEX
17/11/98
5/1/99 Fgts OK
DEMISSÃO EM / /

22 TABELIÃO DE NOTAS DA CAPITAL
ANA PAULA FRONTINI - TABELIÃ
Av. Brigadeiro Luís Antonio, 3745
AUTENTICAÇÃO - Autentico a presente cópia reprográfica, a mim apresentado, a qual confere com o original, do que dou fé.
S. Paulo-SP 03 AGO. 2018
VALOR POR AUTENTICAÇÃO R$ 3,50
VÁLIDO SOMENTE COM O SELO DE AUTENTICIDADE
112300
AUTENTICAÇÃO
1057AI0683069

2º TABELIONATO DE NOTAS
Severino Jerônimo dos Santos
Escrevente Autorizado
São Paulo - Capital

ANOTAÇÕES GERAIS

(Atestado médico, alteração do contrato do trabalho, registros profissionais e outras anotações autorizadas por lei)

Delegacia Regional do Trabalho no Estado de São Paulo
Seção de Emprego e Salário
Setor de Identificação e Registro Profissional

O registro profissional de JORNALISTA PROFISSIONAL Lançado ás fls. 30, sob nº 47495 foi concedido com base na apresentação da Certidão de conclusão do curso superior Bacharel em Comunic. Social / Jornalismo, tendo o portador do presente registro o prazo de 01 (um) ano, a contar da presente data, para apresentar o Diploma exigido no Art. 4º - III do Decreto nº 83.284/79. Transcorrido esse prazo sem a apresentação do diploma em referência, será automaticamente CANCELADO pelo Sistema Informatizado de Registro Profissional deste Ministério.

São Paulo 26/12/06

Carimbo e assinatura

Carla Silvana Moreira da Silva
RG: 40.822.161-6

DELEGACIA REGIONAL DO TRABALHO
S. PAULO

22 TABELIÃO DE NOTAS DA CAPITAL
ANA PAULA FRONTINI - TABELIÃ
Av. Brigadeiro Luís Antonio, 3745
AUTENTICAÇÃO - Autentico a presente cópia reprográfica, a mim apresentado, a qual confere com o original, do que dou fé.
S. Paulo-SP 03 AGO. 2018
VALOR POR AUTENTICAÇÃO R$ 3,50
VÁLIDO SOMENTE COM O SELO DE AUTENTICIDADE
AUTENTICAÇÃO
1057AI0683070

000418

COPIA COLORIDA

48

ANOTAÇÕES GERAIS

(Atestado médic
gistros profissiona

O registro de **JORNALISTA PROFISSIONAL**, lançado às fls. 47, sob nº 47.495/80, está regularizado mediante apresentação do Diploma de conclusão de Curso Superior em Bacharel em Comunicação Social/Jornalismo, constante nos autos do processo nº 46219.534331/08.69

São Paulo, 10 / 02 / 03. Decreto 83.284/79.

Superintendência Regional do Trabalho e Emprego no Estado de SP
Seção de Emprego e Salário
Setor de Identificação e Registro Profissional

49

ANOTAÇÕES GERAIS

(Atestado médico, alteração do contrato do trabalho, registros profissionais e outras anotações autorizadas por lei)

Superintendência Regional do Trabalho e Emprego no Estado de SP
Seção de Emprego e Salário
Setor de Identificação e Registro Profissional

Portador (a) da presente CTPS foi registrado (a) neste Setor como

PUBLICITÁRIO (A) PROFISSIONAL

sob n.º 5.239/SP em 03 / 12 / 02

Conforme processo na SRTE/SP n.º 46219.534330/08.19

São Paulo, 10 / 02 / 03. Decreto 57.690/66

22º TABELIONATO DE NOTAS
Severino Jerônimo dos Santos
Escrevente Autorizado
São Paulo - Capital

22 TABELIÃO DE NOTAS DA CAPITAL
ANA PAULA FRONTINI - TABELIÃ
Av. Brigadeiro Luís Antonio, 3745
AUTENTICAÇÃO - Autentico a presente cópia reprográfica, a mim apresentado, a qual confere com o original, do que dou fé.
S. Paulo-SP 03 AGO. 2018
VALOR POR AUTENTICAÇÃO R$ 3,50
VÁLIDO SOMENTE COM O SELO DE AUTENTICIDADE
112300 AUTENTICAÇÃO
1057AI0683072

22 TABELIÃO DE NOTAS DA CAPITAL
ANA PAULA FRONTINI - TABELIÃ
Av. Brigadeiro Luís Antonio, 3745
AUTENTICAÇÃO - Autentico a presente cópia reprográfica, a mim apresentado, a qual confere com o original, do que dou fé.
S. Paulo-SP 03 AGO. 2018
VALOR POR AUTENTICAÇÃO R$ 3,50
VÁLIDO SOMENTE COM O SELO DE AUTENTICIDADE
112300 AUTENTICAÇÃO
1057AI0683071

000419

50

ANOTAÇÕES GERAIS

CÓPIA COLORIDA

(Atestado médico, alteração do contrato do trabalho, registros profissionais e outras anotações autorizadas por lei)

CONTRATO DE EXPERIÊNCIA

O portador assinou nesta data um contrato de experiência pelo prazo de 45 (Quarenta e Cinco) dias, podendo o mesmo ser prorrogado por mais 45 (Quarenta e Cinco) dias, podendo também ser rescindido por qualquer das partes, a qualquer tempo, sem a obrigatoriedade do aviso prévio legal, conforme CLT. Ao seu termino passa a vigorar por prazo indeterminado.

São Paulo, 03 de Agosto de 2009

Approach Press Divulgação Ltda. - ME

ALTERAÇÃO DE RAZÃO SOCIAL

Por força de Alteração do Contrato Social, a empresa Approach Press Divulgação Ltda passa a se denominar Comunicação Mais Assessoria Ltda,CNPJ 05.359.094/0003-75 permanecendo inalterados todos os direitos trabalhistas na forma da lei.

São Paulo, 01 de Junho de 2011

COMUNICAÇÃO MAIS ASSESSORIA LTDA

22º TABELIONATO DE NOTAS
Severino Jerônimo dos Santos
Escrevente Autorizado
São Paulo - Capital

22º TABELIÃO DE NOTAS DA CAPITAL
ANA PAULA FRONTINI - TABELIÃ
Av. Brigadeiro Luís Antonio, 3745
AUTENTICAÇÃO - Autentico a presente cópia reprográfica, a mim apresentado, a qual confere com o original, do que dou fé.
S. Paulo-SP 03 AGO. 2018
VALOR POR AUTENTICAÇÃO R$ 3,50
VÁLIDO SOMENTE COM O SELO DE AUTENTICIDADE
Colégio Notarial do Brasil
112300
AUTENTICAÇÃO
1057AI0683073

51

ANOTAÇÕES GERAIS

(Atestado médico, alteração do contrato do trabalho, registros profissionais e outras anotações autorizadas por lei)

TRANSFERÊNCIA

Empregado transferido em ***01 de Abril de 2012*** da empresa ***Comunicação Mais Assessoria Ltda*** inscrita no CNPJ sob o nº. 05.359.094/0003-75, para a empresa ***Direta.Com Comunicação Ltda*** inscrita no CNPJ sob o nº. 10.906.993/0002-08, registrado no Livro 001 página 02, permanecendo inalterados todos os seus direitos trabalhistas, que neste ato são garantidos e assumidos pelo seu novo empregador.

Direta.Com Comunicação Ltda.

22º TABELIÃO DE NOTAS DA CAPITAL
ANA PAULA FRONTINI - TABELIÃ
Av. Brigadeiro Luís Antonio, 3745
AUTENTICAÇÃO - Autentico a presente cópia reprográfica, a mim apresentado, a qual confere com o original, do que dou fé.
S. Paulo-SP 03 AGO. 2018
VALOR POR AUTENTICAÇÃO R$ 3,50
VÁLIDO SOMENTE COM O SELO DE AUTENTICIDADE
Colégio Notarial do Brasil
112300
AUTENTICAÇÃO
1057AI0683074

000120

CÓPIA COLORIDA

52

ANOTAÇÕES GERAIS

(Atestado médico, alteração do contrato do trabalho, registros profissionais e outras anotações autorizadas por lei)

Alteração da Razão Social

A razão social da empresa **Direta.com Comunicação Ltda** inscrita no CNPJ sob o nº. 10.906.993/0002-08 passa a ser **Approach Comunicação Integrada Ltda,** permanecendo inalterados o CNPJ e demais dados.

São Paulo, 01 de Setembro de 2012.

APPROACH COMUNICAÇÃO INTEGRADA LTDA.

APPROACH Comunicação Integrada

22º TABELIÃO DE NOTAS DA CAPITAL
ANA PAULA FRONTINI - TABELIÃ
Av. Brigadeiro Luís Antonio, 3745
AUTENTICAÇÃO - Autentico a presente cópia reprográfica, a mim apresentado, a qual confere com o original, do que dou fé.
S. Paulo-SP 03 AGO. 2018
VALOR POR AUTENTICAÇÃO R$ 3,50
VÁLIDO SOMENTE COM O SELO DE AUTENTICIDADE

Colégio Notarial do Brasil
112300
AUTENTICAÇÃO
1057AI0683075

22º TABELIONATO DE NOTAS
Severino Jerônimo dos Santos
Escrevente Autorizado
São Paulo - Capital

53

ANOTAÇÕES GERAIS

(Atestado médico, alteração do contrato do trabalho, registros profissionais e outras anotações autorizadas por lei)

ALTERAÇÃO DE FUNÇÃO

A partir de 09 / setembro / 2013 passou a exercer a função de Gerente de Nucleo

APPROACH COMUNICAÇÃO INTEGRADA LTDA.

22º TABELIÃO DE NOTAS DA CAPITAL
ANA PAULA FRONTINI - TABELIÃ
Av. Brigadeiro Luís Antonio, 3745
AUTENTICAÇÃO - Autentico a presente cópia reprográfica, a mim apresentado, a qual confere com o original, do que dou fé.
S. Paulo-SP 03 AGO. 2018
VALOR POR AUTENTICAÇÃO R$ 3,50
VÁLIDO SOMENTE COM O SELO DE AUTENTICIDADE

Colégio Notarial do Brasil
112300
AUTENTICAÇÃO
1057AI0683076

000421

FUNDAÇÃO ARMANDO ALVARES PENTEADO

FACULDADE DE COMUNICAÇÃO

O Diretor da Faculdade de Comunicação, no uso de suas atribuições e tendo em vista a conclusão do Curso de Comunicação Social, em 07 de Agosto de 1995, confere o título de

Bacharel em Comunicação Social,

a

Ana Paula Franco Parolo

Brasileira - natural do Estado de São Paulo
nascida a 26 de Setembro de 1972 - Cédula de identidade: R.G. nº 19.222.564-9/SP
e outorga-lhe o presente Diploma, a fim de que possa gozar de todos os direitos e prerrogativas legais.

São Paulo, 28 de Setembro de 1998.

Presidente da Fundação Armando Alvares Penteado

Diretor

Secretário

Diplomado

FUNDAÇÃO ARMANDO ALVARES PENTEADO

000422

REPÚBLICA FEDERATIVA DO BRASIL
ORDEM E PROGRESSO
AUTENTICAÇÃO
1059AX0568492
CARTÓRIO DO 15.º TABELIÃO DE NOTAS
Av. Dr. Carrasco de Mello, 1855
AUTENTICAÇÃO: Autentico a Presente cópia reprográfica extraída pela parte, conforme
16 FEV 2016
Jonatas Wesley dos Anjos
ESCREVENTE AUTORIZADO
VALIDO SOMENTE COM SELO DE AUTENTICIDADE

Rubens Fernandes Junior
Diretor

Geondes Antonio da Silva
Secretário

Dr. Antonio Bias Bueno Guillon
Diretor Presidente

CURSO DE COMUNICAÇÃO SOCIAL

Habilitação em Publicidade e Propaganda e Relações Públicas reconhecida pelo Decreto Federal nº 70.956 de 9/8/72, publicado no DOU de 10/8/72, pág. 7117.
Habilitação em Rádio e Televisão e Cinema reconhecida pela portaria MEC nº 343 de 31/7/84, publicado no DOU de 3/8/84, pág. 11.318.

APOSTILA

O DIPLOMADO CONCLUIU NESTA FACULDADE O CURSO DE COMUNICAÇÃO SOCIAL NA HABILITAÇÃO

PUBLICIDADE E PROPAGANDA

São Paulo 23 de 09 de 19 98

DIRETOR

UNIVERSIDADE DE SÃO PAULO
Anotada a Apostila
São Paulo 10 de MAIO de 19 99

Técnico Acadêmico

UNIVERSIDADE DE SÃO PAULO
Secretaria Geral
Divisão de Registros Acadêmicos

Diploma registrado sob n.º 1214462
Processo n.º 98.1.37009.1.6,
nos termos do Artigo 48 da Lei 9394/96.
São Paulo 10 de MAIO de 1999

ARLEY ROZENA
Técnico Acadêmico

De acordo.

Profa. Dra. LOR CURY
Secretária Geral

Portaria MEC nº 4.327,
de 22/12/2004, D.O.U. de 24/12/2004

FIAM – FAAM
CENTRO UNIVERSITÁRIO
APOSTILA

O diplomado concluiu neste Centro Universitário a
Habilitação em: Jornalismo
em 11 de janeiro de 2002

São Paulo, 25 de setembro de 2007

Prof. CELSO HAMILTON DE CAMARGO
Secretário Geral

FIAM - FAAM
CENTRO UNIVERSITÁRIO

Apostila registrada sob n.º 668
Processo n.º 670/2007,
nos termos do Artigo 2.º do Decreto n.º 5.786.2006.
São Paulo 25 de setembro de 2007

Sidnei Ferrari
Sidnei Ferrari
Setor de Registro de Diplomas

De Acordo.

Prof. Celso Hamilton de Camargo
Secretário Geral

Prof. Dr. Marco Antonio Barbosa
Reitor

CARTÓRIO DO 15.º TABELIÃO DE NOTAS
Av. Dr. Cardoso de Melo, 1608
(Esq. d'a R. Funchal) - Tel. 3045-0515/3058-5100
AUTENTICAÇÃO: Autentico a Presente cópia reprográfica extraída pela parte, conforme
ao original apresentado, dou fé.
16 FEV 2016
Jhonatas Wesley dos Anjos
ESCREVENTE AUTORIZADO
CUSTAS CONTRIB. P/ VERBA - R$ 3,10
VALIDO SOMENTE COM SELO DE AUTENTICIDADE
Selo Digital de Autenticidade
111237 AUTENTICADO
1059AX0568336

p. 422

EM BRANCO

EM BRANCO

CÓPIA COLORIDA



0004423

ANA PAULA FRANCO PAROLO AMABILE

Rua Francisco Dias, 231 apt° 71 – Jd. da Saúde
CEP: 04148-000 – São Paulo – SP
Fones: (11) 5077-3975 (res.), 97130-2488 (cel.)
E-mail: anaparolo@hotmail.com
Dados Pessoais: Casada, 41 anos, 1 filha

Resumo das Qualificações

- Experiência profissional adquirida em empresas na área de comunicação (jornalismo, assessoria de imprensa, eventos e marketing);
- Sólida experiência em definição de estratégias de comunicação;
- Atividade estreita junto às áreas de marketing e comunicação das empresas atendidas;
- Organização e realização de feiras e eventos;
- Produção de textos jornalísticos;
- Elaboração de propostas;
- Ótimo relacionamento com a imprensa, em nível nacional;
- Facilidade em lidar com situações de pressão profissional;
- Experiência em liderar equipes;
- Atuação em situações de crise;
- Atuação junto a órgãos governamentais.

Formação Acadêmica

MBA em Comunicação Corporativa, 2012
Universidade Anhembi Morumbi - São Paulo – SP
Comunicação Social com Habilitação em Jornalismo, 2001
FIAM – Faculdades Integradas Alcântara Machado - São Paulo – SP
Comunicação Social com Habilitação em Publicidade e Propaganda, 1995
FAAP – Fundação Armando Álvares Penteado - São Paulo – SP

Experiência Profissional

Approach Comunicação (junho de 2017 até o momento)

- Diretora de Operações
- Acompanhamento do dia a dia do escritório de São Paulo, com avaliação de PCD, acompanhamento financeiro (faturamento, recebimento e gastos), participação nos planejamentos estratégicos dos clientes da casa, acompanhamento dos resultados, gestão das pessoas do escritório. Palestrante dos Media Trainings tradicionais e específicos para situações de crise.

Approach Comunicação (abril de 2009 até junho de 2017)

- Gerente de Desenvolvimento de Novos Negócios;
- Desenvolvimento de estratégias, acompanhamento dos atendimentos, produção de releases e apresentações, aplicação de avaliações periódicas e feedback, produção

000424

de relatórios, entre outras atividades. Início da atividade como atendimento, passando por coordenação e gerência de núcleo;
- Alguns dos clientes atendidos: Track&Field, Doçaria Amor aos Pedaços, Museu do Futebol, Red Bull, Grupo Pestana, Baume et Mercier, Evento C40 São Paulo Summit, HBO, Feiras internacionais Hospitalar, Première Brasil, Expo Money, Interseg.

Maquinário Comunicação e Eventos (julho a setembro de 2007)
- Organização da equipe de atendimentos da agência no cargo de Coordenadora de Jornalismo, desenvolvimento de estratégias de comunicação, relacionamento com os clientes e contato com os maiores veículos de comunicação do país na área de negócios (Valor Econômico, Isto é Dinheiro e Exame);
- Clientes atendidos: Goóc, Assintecal e Blue Tree Park Paradise.
- Eventos: Expovest, Encontro da Moda, Fashion Tour, Oscar Fashion Days, entre outros.

Approach Comunicação (novembro de 2005 até julho de 2007)
- Atendimento sênior a clientes varejo, negócios (inclusive expansão e franquias), educação e construção;
- Elaboração de pautas, releases e notas, acompanhamento em entrevistas e eventos, desenvolvimento de estratégias de comunicação, follow up, Newsletter, House Organ, Position Paper
- Clientes atendidos: Lorenzetti, Zetaflex, Camisaria Colombo, British Council (São Paulo), Paramount Pictures Brasil, Doçaria Amor aos Pedaços, Shoppings Jardim Sul e SuperShopping Osasco.

Lucano Editores Associados Ltda. (fevereiro de 1997 até fevereiro de 2005)
- Redatora-Chefe das publicações da editora (Noivas, Moda, Informática e Artesanato);
- Assessora de Imprensa das revistas Noiva (Ronaldo Esper e Wedding), Informática (PCs) como de todas as ações promocionais da Lucano Editores;
- Responsável pelo conteúdo editorial do site www.lucanoeditores.com.br
- Desenvolvedora de conteúdo dos novos produtos e todo o processo, inclusive gráfico.

Atividades extracurriculares
- Finalista do 4ª Semana Estado de Jornalismo, do Jornal O Estado de São Paulo, com matéria sobre *Saúde Feminina,* publicada no dia 25/10/2001;
- Organizadora de todas as atrações da feira FENOIVAS , incluindo coordenação das ações de assessoria de imprensa;
- Colaboradora *freelancer* do grupo VOGUE ;
- Colaboradora *freelancer* da Editora Online;
- Domínio de Informática, inclusive de softwares de Computação Gráfica – Pacote Office, Internet, CorelDRAW, Photoshop, PageMaker;
- Palestras: Alexandre Teixeira, Giuliano Cedroni, Gisele Vitória, José Maria, Angela Crespo e Isabelle Moreira.

- Oficina Comunique-se: Comunicação Interna – Como produzir uma mensagem de valor – Novembro/2008;
- Oficina de Press Release – Sindicato dos Jornalistas de São Paulo.

Idioma

- Inglês avançado para leitura, conversação e escrita;
- Experiência no exterior: curso nos EUA (*ELS – English Language School 1995*). morando em casa de americanos e fazendo parte do cotidiano da família.

JUCERJA

NIRE (DA SEDE OU DA FILIAL QUANDO A SEDE FOR EM OUTRA UF)

33.2.0837605-1

Tipo Jurídico

Sociedade empresária limitada

Porte Empresarial

Normal

Nº do Protocolo

00-2018/396770-4

Recebido em 06/11/2018

JUCERJA

Último arquivamento:
00003154886 - 16/02/2018
NIRE: 33.2.0837605-1
APPROACH COMUNICACAO INTEGRADA LTDA

Orgão	Calculado	Pago
Junta	387,00	387,00
DNRC	21,00	21,00

Boleto(s): 102883722

Hash: 5EEA51AE-C211-4172-9CB8-713A3F10F1EB

Nome

TERMO DE AUTENTICAÇÃO

APPROACH COMUNICACAO INTEGRADA LTDA

Código Ato

002

Eventos

Cód	Qtde.	Descrição do Ato / Evento
021	1	Alteração / Alteração de Dados (Exceto Nome Empresarial)
xxx	xx	xxxxxxxxxxxxxxxxxxxxxxxxxxxxxxxxxxxxxxxx
xxx	xx	xxxxxxxxxxxxxxxxxxxxxxxxxxxxxxxxxxxxxxxx
xxx	xx	xxxxxxxxxxxxxxxxxxxxxxxxxxxxxxxxxxxxxxxx
xxx	xx	xxxxxxxxxxxxxxxxxxxxxxxxxxxxxxxxxxxxxxxx

CERTIFICO O DEFERIMENTO POR LÍVIA JOURDAN DA CRUZ SOB O NÚMERO E DATA ABAIXO:

NIRE / Arquivamento	CNPJ	Endereço / Endereço completo no exterior	Bairro	Município	Estado
00003422621	10.906.993/0001-19	Rua EDUARDO GUINLE 57	Botafogo	Rio de Janeiro	RJ
xxxxxxxxxxx	xx.xxx.xxx/xxxx-xx	xxxxxxxxxxxxxxxxxxxxx	xxxxxxxxxxxxxxxxxx	xxxxxxxxx	xx
xxxxxxxxxxx	xx.xxx.xxx/xxxx-xx	xxxxxxxxxxxxxxxxxxxxx	xxxxxxxxxxxxxxxxxx	xxxxxxxxx	xx
xxxxxxxxxxx	xx.xxx.xxx/xxxx-xx	xxxxxxxxxxxxxxxxxxxxx	xxxxxxxxxxxxxxxxxx	xxxxxxxxx	xx
xxxxxxxxxxx	xx.xxx.xxx/xxxx-xx	xxxxxxxxxxxxxxxxxxxxx	xxxxxxxxxxxxxxxxxx	xxxxxxxxx	xx
xxxxxxxxxxx	xx.xxx.xxx/xxxx-xx	xxxxxxxxxxxxxxxxxxxxx	xxxxxxxxxxxxxxxxxx	xxxxxxxxx	xx
xxxxxxxxxxx	xx.xxx.xxx/xxxx-xx	xxxxxxxxxxxxxxxxxxxxx	xxxxxxxxxxxxxxxxxx	xxxxxxxxx	xx
xxxxxxxxxxx	xx.xxx.xxx/xxxx-xx	xxxxxxxxxxxxxxxxxxxxx	xxxxxxxxxxxxxxxxxx	xxxxxxxxx	xx
xxxxxxxxxxx	xx.xxx.xxx/xxxx-xx	xxxxxxxxxxxxxxxxxxxxx	xxxxxxxxxxxxxxxxxx	xxxxxxxxx	xx
xxxxxxxxxxx	xx.xxx.xxx/xxxx-xx	xxxxxxxxxxxxxxxxxxxxx	xxxxxxxxxxxxxxxxxx	xxxxxxxxx	xx
xxxxxxxxxxx	xx.xxx.xxx/xxxx-xx	xxxxxxxxxxxxxxxxxxxxx	xxxxxxxxxxxxxxxxxx	xxxxxxxxx	xx
xxxxxxxxxxx	xx.xxx.xxx/xxxx-xx	xxxxxxxxxxxxxxxxxxxxx	xxxxxxxxxxxxxxxxxx	xxxxxxxxx	xx
xxxxxxxxxxx	xx.xxx.xxx/xxxx-xx	xxxxxxxxxxxxxxxxxxxxx	xxxxxxxxxxxxxxxxxx	xxxxxxxxx	xx
xxxxxxxxxxx	xx.xxx.xxx/xxxx-xx	xxxxxxxxxxxxxxxxxxxxx	xxxxxxxxxxxxxxxxxx	xxxxxxxxx	xx
xxxxxxxxxxx	xx.xxx.xxx/xxxx-xx	xxxxxxxxxxxxxxxxxxxxx	xxxxxxxxxxxxxxxxxx	xxxxxxxxx	xx
xxxxxxxxxxx	xx.xxx.xxx/xxxx-xx	xxxxxxxxxxxxxxxxxxxxx	xxxxxxxxxxxxxxxxxx	xxxxxxxxx	xx
xxxxxxxxxxx	xx.xxx.xxx/xxxx-xx	xxxxxxxxxxxxxxxxxxxxx	xxxxxxxxxxxxxxxxxx	xxxxxxxxx	xx
xxxxxxxxxxx	xx.xxx.xxx/xxxx-xx	xxxxxxxxxxxxxxxxxxxxx	xxxxxxxxxxxxxxxxxx	xxxxxxxxx	xx
xxxxxxxxxxx	xx.xxx.xxx/xxxx-xx	xxxxxxxxxxxxxxxxxxxxx	xxxxxxxxxxxxxxxxxx	xxxxxxxxx	xx
xxxxxxxxxxx	xx.xxx.xxx/xxxx-xx	xxxxxxxxxxxxxxxxxxxxx	xxxxxxxxxxxxxxxxxx	xxxxxxxxx	xx
xxxxxxxxxxx	xx.xxx.xxx/xxxx-xx	xxxxxxxxxxxxxxxxxxxxx	xxxxxxxxxxxxxxxxxx	xxxxxxxxx	xx
xxxxxxxxxxx	xx.xxx.xxx/xxxx-xx	xxxxxxxxxxxxxxxxxxxxx	xxxxxxxxxxxxxxxxxx	xxxxxxxxx	xx
xxxxxxxxxxx	xx.xxx.xxx/xxxx-xx	xxxxxxxxxxxxxxxxxxxxx	xxxxxxxxxxxxxxxxxx	xxxxxxxxx	xx
xxxxxxxxxxx	xx.xxx.xxx/xxxx-xx	xxxxxxxxxxxxxxxxxxxxx	xxxxxxxxxxxxxxxxxx	xxxxxxxxx	xx

Deferido em 08/11/2018 e arquivado em 08/11/2018

Bernardo Feijó Sampaio Berwanger

SECRETÁRIO GERAL

00-2018/396770-4

Nº de Páginas: 16

Capa Nº Páginas: 1/1

Observação:

000427

Junta Comercial do Estado do Rio de Janeiro
Empresa: APPROACH COMUNICACAO INTEGRADA LTDA

Presidência da República
Secretaria da Micro e Pequena Empresa
Secretaria de Racionalização e Simplificação
Departamento de Registro Empresarial e Integração
Junta Comercial do Estado do Rio de Janeiro

NIRE (DA SEDE OU DA FILIAL QUANDO A SEDE FOR EM OUTRA UF)

33.2.0837605-1

Tipo Jurídico

Sociedade empresária limitada

Porte Empresarial

Normal

Nº do Protocolo

00-2018/396770-4 06/11/2018 - 14:53:08

JUCERJA

Último Arquivamento:
00003154886 - 16/01/2018

NIRE: 33.2.0837605-1

APPROACH COMUNICACAO INTEGRADA LTDA

Boleto(s): 102883722

Hash: 5EEA51AE-C211-4172-9CB8-713A3710F1E8

Órgão	Calculado	Pago
Junta	387,00	387,00
DREI	21,00	21,00

REQUERIMENTO

Ilmo Sr. Presidente da Junta Comercial do Estado do Rio de Janeiro

APPROACH COMUNICACAO INTEGRADA LTDA

requer a v. sa o deferimento do seguinte ato:

Código do Ato	Código Evento	Qtde.	Descrição do ato / Descrição do evento
002	021	1	Alteração / Alteração de Dados (Exceto Nome Empresarial)
	xxx	xxx	xxxx

16° ALTERAÇÃO DO CONTRATO SOCIAL
APPROACH COMUNICAÇÃO INTEGRADA LTDA
CNPJ: 10.906.993/0001-19

1) ELIZABETH DE AZEVEDO GARCIA, brasileira, natural do Rio de Janeiro, divorciada, jornalista, residente e domiciliada nesta Cidade e Estado na Estrada da Canoa, 200 – São Conrado – CEP 22.610-210, portadora da carteira de identidade Nr. 20387832 expedida pelo IIRD/SP data da expedição 03/12/85 e CPF Nr.011.265.967-52;

2) TATIANA ALVES COURA, brasileira, jornalista, solteira, residente e domiciliada nesta Cidade e Estado na Rua Leite Leal, 14 – Apt. 802 – Laranjeiras – CEP. 22240-100 portadora da carteira Nacional de Habilitação Nr. 227797316, expedida pelo Detran – RJ, data da expedição 30/04/2009 e CPF Nr. 024.092.377-46;

3) CINTIA OLIVEIRA MAGALHÃES, brasileira, solteira, jornalista, residente e domiciliada na Rua Eziquio de Araújo, 1436 – Itaipu – Niterói - Rio de Janeiro, CEP. 24.344-050, portadora da carteira de identidade Nr. 09763766-4 expedida pelo IFP/RJ data da expedição 20/12/1990 e CPF Nr.068.791.157-56;

4) CRISTIANA MACEDO PLATZ DO AMARAL, brasileira, casada, empresária, residente e domiciliada, nesta Cidade e Estado na Av. Hildebrando de Araujo Góes, nº 55, Bl. 02, Ap.102 – Barra da Tijuca, CEP: 22.793-250, portadora da CI n. 04606745-0 – IFP-RJ, expedida em 13/04/1992 e CPF/MF sob o nº 803.659.577-04,

5) ANA PAULA FRANCO PAROLO AMABILE, brasileira, Natural do estado de São Paulo, empresária, casada sob o regime de comunhão parcial de bens, *nascida em 26/09/1972, residente e* domiciliada na cidade de São Paulo à Rua Francisco Dias, nº 231 – apto. 71 – São Paulo - SP – CEP 04.148-000, portadora da carteira de identidade nº 19.222.564-9 expedida pelo SSP/SP, data da expedição 01/12/2007 e CPF nº 157.524.848-47

6) SÉRGIO DOS SANTOS PUGLIESE, brasileiro, natural do Rio de Janeiro, divorciado, jornalista, residente e domiciliado, nesta cidade, à Rua Jornalista Costa Rego n. 99 – São Conrado - Rio de Janeiro, CEP 22.610-150 portador da carteira de identidade n.062471909 expedida pelo DETRAN/RJ data da expedição 06/08/2007 e do CPF n.745.651.687-15;

7) GERMANA THEOPHILO DA COSTA MOURA, brasileira, natural do Rio de Janeiro, casada sob o regime de comunhão parcial de bens, jornalista, residente e domiciliada nesta cidade à Rua Almeida Godinho, 19 – Bl. B - Apt, 101 – Lagoa - Rio de Janeiro, CEP 22.471-140, portadora da carteira de identidade Nr. 08180750-5 expedida pelo IFP data da expedição 29/06/1990 e CPF Nr. 016.805.967-30;

8) BONANÇA MARIA DA SILVA MOUTEIRA, brasileira, natural do Rio de Janeiro, solteira, empresaria, residente e domiciliada à Rua Castro Alves, 248 – Cobertura 01 – MEIER – CEP. 20.775-040, portadora da carteira Nacional de Habilitação Nr. 04568676798 expedida pelo DETRAN/RJ data da expedição 12/02/2014 e CPF Nr. 000.889.757-38.

Únicos sócios da sociedade empresária limitada, denominada **APPROACH COMUNICAÇÃO INTEGRADA LTDA**, com seus atos constitutivos arquivados na **JUCERJA** sob o Nº 33.2.0837605-1 por despacho de 29/05/2009, e ultima alteração sob o Nº 2806102 por despacho de 25/08/2015, inscrita no CNPJ sob o Nº 10.906.993/0001-19, com sede na Rua Eduardo Guinle, 57 – Parte – Botafogo – Rio de Janeiro – CEP. 22.260-090, filial na Rua Fidêncio Ramos, nº 302 – Torre B – Conjunto 22 – Vila Olímpia – CEP. 04.522-050. - São Paulo – SP e outra filial *SBS Quadra 2, Bloco E, nº 12, Sala 206, Parte M27, Edifício Prime, Brasília/DF, CEP: 70.070-120.* Resolvem de comum acordo alterar seu contrato social, conforme cláusulas e condições a seguir:

000429

Junta Comercial do Estado do Rio de Janeiro
Empresa: APPROACH COMUNICACAO INTEGRADA LTDA

CLÁUSULA PRIMEIRA – Os sócios, neste ato, resolvem aumentar o Capital Social da empresa que era de R$ 739.312,96 (setecentos e trinta e nove mil trezentos e doze reais e noventa e seis centavos) para R$ 1.000.000,00 (um milhão de reais), dividido em 1.000.000 (hum milhão) quotas no valor nominal de R$ 1,00 (hum real) cada uma, cujo aumento é integralizado, neste ato, através de reservas de lucros acumulados da sociedade, conforme demonstrado na conta contábil nº 184, ficando assim, distribuído entre os sócios da seguinte forma:

NOME DOS SÓCIOS	QUANTIDADE COTAS	VALOR DAS COTAS (R$)	%
ELIZABETH DE AZEVEDO GARCIA	814.000	814.000,00	81,4%
TATIANA ALVES COURA	1.000	1.000,00	0,1%
CINTIA OLIVEIRA MAGALHÃES	1.000	1.000,00	0,1%
CRISTIANA MACEDO P. DO AMARAL	1.000	1.000,00	0,1%
ANA PAULA FRANCO P. AMABILE	1.000	1.000,00	0,1%
SERGIO DOS SANTOS PUGLIESE	1.000	1.000,00	0,1%
GERMANA THEOPHILO C. MOURA	180.000	180.000,00	18,0%
BONANÇA MARIA S. MOUTEIRA	1.000	1.000,00	0,1%
TOTAL	1.000.000	1.000.000,00	100%

CLÁUSULA SEGUNDA - Em face da alteração acima, consolida-se o contrato social com a seguinte redação:

CONSOLIDAÇÃO CONTRATO SOCIAL

CLÁUSULA PRIMEIRA - A DENOMINAÇÃO

1.1. A sociedade tem a denominação social de **APPROACH COMUNICAÇÃO INTEGRADA LTDA**

CLÁUSULA SEGUNDA - A SEDE E FILIAIS

2.1. Sua sede é na Cidade do Rio de Janeiro à Rua Eduardo Guinle, 57 – Parte - Botafogo Rio de Janeiro, Cep 22.260-000.

2.2. A sociedade tem sua filial na Rua Fidêncio Ramos, nº 302 – Torre B – Conjunto 22 – Vila Olímpia – CEP. 04.522-050. - São Paulo – SP.

2.3. a sociedade constitui um filial na SBS Quadra 2, Bloco E, nº 12, Sala 206, Parte M27, Edifício Prime, Brasília/DF, CEP: 70.070-120.

2.4. A sociedade poderá abrir e encerrar filiais, escritórios, sucursais, depósitos em todo o território nacional ou exterior, independentemente de alteração contratual.

CLÁUSULA TERCEIRA - O OBJETO SOCIAL

3.1. O objeto social é a exploração das atividades de prestação de serviços de:

3.1.1. divulgação em comunicação;

3.1.2. assessoria de imprensa;

3.1.3. consultoria em comunicação;

3.1.4. gerenciamento técnico de departamento de comunicação;

3.1.5. concepção e execução de planos de comunicação interna e externa;

3.1.6. execução e desenvolvimento de veículos de comunicação internos e externos;

3.1.7. comunicação institucional;

3.1.8. estratégia e posicionamento de marca;

3.1.9. pesquisa de mercado;

000430

Junta Comercial do Estado do Rio de Janeiro
Empresa: APPROACH COMUNICACAO INTEGRADA LTDA

3.1.10. elaboração de publicações;

3.1.11. conteúdo de texto, áudio e vídeo;

3.1.12. design, identidade visual e construção de marcas;

3.1.13. marketing digital;

3.1.14. monitoramento de perfis em redes sociais;

3.1.15. criação e elaboração de sites e hotsites;

3.1.16. elaboração de newsletter e e-mail marketing;

3.1.17. serviços fotográficos;

3.1.18. publicidade e propaganda;

3.1.19. gerenciamento de crises;

3.1.20. relações publicas;

3.1.21. textos jornalísticos, publicação textos, conteúdo para internet, mídia training, reportagem e jornalismo; e

3.1.22. eventos, promoções artísticas e culturais, programação visual, e Web.

CLÁUSULA QUARTA - O PRAZO

4.1. O prazo de duração da sociedade será indeterminado, tendo seu início no ato do arquivamento e registro dos seus atos constitutivos.

CLÁUSULA QUINTA - O CAPITAL SOCIAL

5.1. O capital social é de R$ 1.000.000,00 (um milhão de reais), dividido em 1.000.000 (hum milhão) quotas no valor nominal de R$ 1,00 (hum real) cada uma, totalmente subscrito e integralizado, ficando assim, distribuído entre os sócios da seguinte forma:

NOME DOS SÓCIOS	QUANTIDADE COTAS	VALOR DAS COTAS (R$)	%
ELIZABETH DE AZEVEDO GARCIA	814.000	814.000,00	81,4%
TATIANA ALVES COURA	1.000	1.000,00	0,1%
CINTIA OLIVEIRA MAGALHÃES	1.000	1.000,00	0,1%
CRISTIANA MACEDO P. DO AMARAL	1.000	1.000,00	0,1%
ANA PAULA FRANCO P. AMABILE	1.000	1.000,00	0,1%
SERGIO DOS SANTOS PUGLIESE	1.000	1.000,00	0,1%
GERMANA THEOPHILO C. MOURA	180.000	180.000,00	18,0%
BONANÇA MARIA S. MOUTEIRA	1.000	1.000,00	0,1%
TOTAL	1.000.000	1.000.000,00	100%

5.2. As quotas sociais são absolutamente impenhoráveis

CLÁUSULA SEXTA - A RESPONSABILIDADE DOS SÓCIOS

6.1. A responsabilidade dos sócios é restrita ao valor de suas cotas, mas todos respondem solidariamente pela integralização do capital social nos termos do Art. 1052 da Lei 10.406 de 10 de Janeiro de 2002.

6.2. Os sócios não responderão pessoal ou subsidiariamente pelas obrigações da Sociedade.

CLÁUSULA SÉTIMA - O SÓCIO REMISSO

7.1. As quotas não integralizadas de sócios remissos, poderão ser tomadas pelos demais sócios para si, nos termos do Art. 1.058 da Lei 10.406 de Janeiro de 2002.

000431

Junta Comercial do Estado do Rio de Janeiro
Empresa: APPROACH COMUNICACAO INTEGRADA LTDA

CLÁUSULA OITAVA - A SOLIDARIEDADE

8.1. A responsabilidade de cada sócio é restrita ao valor de suas cotas, mas todos respondem solidariamente pela integralização do capital social.

CLAUSULA NONA - DA ADMINISTRAÇÃO, GERÊNCIA E USO DO NOME EMPRESARIAL

A **ADMINISTRAÇÃO** e o uso da denominação será exercida pelos **ADMINISTRADORES GERMANA THEOPHILO DA COSTA MOURA, SÉRGIO DOS SANTOS PUGLIESE, ELIZABETH DE AZEVEDO GARCIA, TATIANA ALVES COURA, ANA PAULA FRANCO PAROLO AMABILE,** que assinarão isoladamente, tendo amplos poderes de gestão, sendo entretanto, proibido o uso da firma em atos, responsabilidades ou obrigações estranhas aos interesses sociais ou de mero favor, ficando desde já todos os sócios dispensados de prestar caução.

PARÁGRAFO PRIMEIRO – *Compete aos* **ADMINISTRADORES, GERMANA THEOPHILO DA COSTA MOURA, SÉRGIO DOS SANTOS PUGLIESE, ELIZABETH DE AZEVEDO GARCIA, TATIANA ALVES COURA, ANA PAULA FRANCO PAROLO AMABILE,** com exceção daqueles indicados no Parágrafo Quarto abaixo, para tanto dispões, entre outros poderes, dos indicados para:
Na prática de todos os atos necessários ou convenientes à administração da sociedade, com exceção daqueles indicados no Parágrafo Quarto abaixo, para tanto dispões, entre outros poderes, dos indicados para:

a) A representação da Sociedade em Juízo ou fora dele, ativa e passivamente, inclusive perante quaisquer repartições públicas federais, estaduais e municipais;
b) A administração, orientação e direção dos negócios sociais.

PARÁGRAFO SEGUNDO – A administração financeira e as contas bancárias serão movimentadas exclusiva e isoladamente pela **ADMINISTRADORA ELIZABETH DE AZEVEDO GARCIA,** sendo que a mesma poderá se fazer representar através de procuração, particular ou pública.

PARÁGRAFO TERCEIRO – *Os bens do Ativo Permanente, móveis ou imóveis,* poderão ser comprados, vendidos, trocados ou alienados por qualquer outra forma, só com o consentimento da sócia **ELIZABETH DE AZEVEDO GARCIA.**

PARÁGRAFO QUARTO – São Expressamente vedados, sendo nulos e inoperantes com relação à Sociedade o uso da denominação social em qualquer negócio ou ato que não tenha relação com os fins da sociedade, ainda que no exercício dos poderes de administração, tais como avais, fianças, abono e atos semelhantes os quais se realizados, não obrigarão, em hipótese alguma a sociedade, respondendo os sócios para com a sociedade e para com terceiros, pelo excesso de mandato e pelos atos que praticarem com violação da Lei e do presente contrato.
PARÁGRAFO QUINTO – É autorizada a **ADMINISTRAÇÃO** por não sócios, desde que aprovado por unanimidade dos sócios.

PARÁGRAFO SEXTO - Os sócios poderão constituir procuradores para representar a sociedade, com mandato, não superior a 2 (dois) anos, constando os poderes específicos de representação, salvo as procurações com poderes "ad judícia". Na ausência temporária de um dos administradores, estes poderão constituir procuradores para representá-los perante a sociedade e terceiro.

CLÁUSULA DÉCIMA - AS DELIBERAÇÕES SOCIAIS

10.1 Nos termos do art. 1.072 do Código Civil, as deliberações sociais serão tomadas em reunião de sócios.

10.2. Nos termos do art. 1.072, § 3º do Código Civil, as deliberações poderão ainda ser tomadas através de documento escrito, dispensando-se a realização da reunião de sócios, quando contar com a assinatura de todos os sócios.

000432

Junta Comercial do Estado do Rio de Janeiro
Empresa: APPROACH COMUNICACAO INTEGRADA LTDA

10.3. As reuniões de sócios serão convocadas por qualquer administrador, por escrito, mediante comunicação escrita, enviada aos sócios por meio de telegrama, fax, e-mail ou carta, com aviso de recebimento, e antecedência mínima de 08 (oito) dias, a qual conterá a data, hora e local da reunião dos sócios, bem como a ordem do dia.

10.4. As reuniões de sócios poderão também ser convocadas nas hipóteses previstas no art. 1.073 do Código Civil.

10.5. Nos termos do art. 1.072, § 2º do Código Civil, as formalidades para a convocação das reuniões de sócios ficam dispensadas quando todos os sócios comparecerem ou se declararem, por escrito, cientes do local, data, hora e ordem do dia da reunião.

10.6. As reuniões instalam-se, em primeira convocação, com a presença de sócios representando, pelo menos, 75% (setenta e cinco por cento) do capital social e em segunda convocação, com qualquer número.

10.7. Os trabalhos das reuniões serão presididos e secretariados por qualquer dos presentes, *escolhidos pela maioria dos presentes*.

10.8. Os sócios poderão ser representados nas reuniões dos sócios por qualquer pessoa, desde que porte instrumento particular de mandato com poderes específicos para exercer direito de voto em relação às quotas da Sociedade, devendo a procuração ser protocolizada na sociedade com 48 (quarenta e oito) horas antes da data marcada para a realização da reunião.

10.9. As reuniões de sócios serão ordinárias e extraordinárias.

10.10. As reuniões ordinárias ocorrerão anualmente, até o 4º (quarto) mês após o encerramento do exercício social, ocasião em que serão examinadas e deliberadas as seguintes matérias:

10.10.1. tomar as contas dos administradores, e deliberar sobre o balanço patrimonial e o de resultado econômico;

10.10.2. designar administradores, quando for o caso; e

10.10.3. tratar de outros assuntos constantes da ordem do dia.

10.11. As reuniões extraordinárias realizar-se-ão a qualquer momento, sempre que o interesse social assim o exigir.

10.12. A prática dos seguintes atos dependerá de prévia e expressa aprovação dos sócios:

10.12.1. a modificação do Contrato Social;

10.12.2. a fusão, cisão, incorporação, parcial ou total, da Sociedade ou a incorporação de outra sociedade pela Sociedade, incorporação de ações, bem como a conversão ou transformação em um novo tipo de sociedade; a liquidação e a dissolução da Sociedade, bem como a cessação do estado de liquidação; e

10.12.3. a autorização aos administradores da Sociedade para requererem pedido de recuperação judicial em nome da Sociedade ou requererem a autofalência.

10.13. A prática dos seguintes atos dependerá de expressa aprovação das sócias que representem, pelo menos, a 75% (setenta e cinco por cento) do capital social:

10.13.1. a aprovação das contas dos administradores e das demonstrações financeiras da Sociedade, bem como a destinação dos lucros apurados pela Sociedade, inclusive a retenção de parte dos lucros para a formação de Reserva de Lucros;

10.13.2. a fixação da remuneração dos membros da administração, podendo determinar o montante global anual ou especificar os valores atribuídos a cada um dos membros individualmente;

10.13.3. a aprovação do plano de negócios da Sociedade, incluindo o orçamento de cada exercício, bem como suas respectivas alterações, revisões ou atualizações;

10.13.4. exclusão do sócio; e

000433

Junta Comercial do Estado do Rio de Janeiro
Empresa: APPROACH COMUNICACAO INTEGRADA LTDA

10.13.5. demais assuntos de interesse da Sociedade, exceto para matérias específicas que exijam quórum diverso nos termos deste Contrato Social.

10.14. As deliberações tomadas em reunião serão transcritas em ata, devidamente assinada pelos presentes e arquivadas na sede da sociedade.

10.15. Cada quota confere o direito a um voto nas decisões dos sócios.

10.16. As decisões vinculam e obrigam a todos os sócios quotistas, ainda que ausentes ou dissidentes.

10.17. Qualquer alteração no contrato social poderá ser efetuada com a assinatura dos sócios que detenham a maioria do capital social, independentemente da assinatura dos demais sócios.

10.18. Para que as reuniões possam se instalar e validamente deliberar, será necessária a presença dos sócios que representem a maioria do capital social, sendo considerado como presente aquele que estiver, na ocasião, representado por seu substituto ou pessoa legalmente *nomeada, ou que estiver presente por meio de videoconferência ou teleconferência.*

CLÁUSULA DÉCIMA PRIMEIRA - O DESEMPEDIMENTO DOS SÓCIOS

11.1. Todos os sócios, inclusive o(s) ADMINISTRADOR (es) sócios e não sócios, declara(m) neste ato, sob as penas da lei, nos termos da legislação aplicável, que não est(ão) impedido(s) de exercer a administração da sociedade, por lei especial, ou em virtude de condenação criminal, ou por se encontrar(em) sob efeitos dela, a pena que vede, ainda que *temporariamente, o acesso a cargos públicos; ou por crime falimentar, de prevaricação,* peita ou suborno, concussão, peculato, ou contra a economia popular, contra o sistema financeiro nacional, contra as normas de defesa da concorrência, contra as relações de consumo, a fé pública , a propriedade, não estando incursos em nenhum dos crimes previstos em lei que os impeçam de exercer a atividade mercantil.

CLÁUSULA DÉCIMA SEGUNDA - O PRÓ-LABORE

12.1. Os sócios administradores e os administradores não sócios poderão efetuar uma retirada mensal a título de pró-Labore, atendendo a situação econômica e disponibilidade financeira da empresa e que será levada à conta de "despesas gerais" ou equivalentes.

12.2. Poderão ainda os sócios de comum acordo, respeitando a disponibilidade financeira da empresa, estipular retirada adicional no mês de Dezembro de cada ano, limitada ao valor máximo do pró-labore mensal.

CLÁUSULA DÉCIMA TERCEIRA - A RESPONSABILIDADE DO SÓCIO PERANTE A SOCIEDADE

13.1. A responsabilidade dos sócios em relação às obrigações que a sociedade contrair é limitada ao montante do capital social.

13.2. Respondem os sócios, pessoal, solidária e ilimitadamente pelos danos que causarem aos clientes ou à sociedade por ação ou omissão, no exercício de suas atividades profissionais, sem prejuízo da responsabilidade disciplinar perante a entidade de classe, em que incorrer o responsável direto pelo ato.

13.4. Os sócios, na qualidade de profissionais graduados, reconhecem e declaram que celebram o presente com amplo conhecimento do seu conteúdo, bem como reconhecem e declaram que *se encontram no exercício amplo de sua capacidade intelectual e jurídica para assinar e* cumprir este contrato e para consumar as obrigações nele contempladas, sendo, portanto, este contrato válido e vinculante aos sócios, afirmando expressamente que a presente relação societária é de natureza estritamente civil, inexistindo qualquer vínculo empregatício entre o sócio e a sociedade.

000434

Junta Comercial do Estado do Rio de Janeiro
Empresa: APPROACH COMUNICACAO INTEGRADA LTDA

CLÁUSULA DÉCIMA QUARTA - O LUCRO, O PREJUÍZO, O EXERCÍCIO SOCIAL E O BALANÇO

14.1. O lucro poderá ser distribuído **MENSALMENTE** aos sócios, em caso de prejuízo, este será adotado o mesmo critério, ou permanecerá na conta de "lucros e perdas" para ser compensado por reservas ou lucros futuros.

14.2. *Por deliberação da maioria de 75% (setenta e cinco por cento) dos sócios poderão ser* constituídos fundos de reserva ou de provisões.

14.3. Os sócios resolverão por maioria 75% (setenta e cinco por cento) distribuir lucros diferentemente do percentual de cada um no capital social.

14.4. O exercício social inicia-se em 1º de janeiro e encerra-se em 31 de dezembro de cada ano. Findo o exercício social serão elaborados o balanço patrimonial e as demais demonstrações financeiras exigidas por lei.

14.5. *Fica facultado à Sociedade o levantamento de balanços semestrais ou correspondente a* períodos menores.

14.6. O Administrador poderá determinar o levantamento de balanço semestral ou, respeitados os preceitos legais, em períodos menores, com o fim de se distribuir dividendos intercalares, com base nos lucros apurados.

14.7. A qualquer tempo, os sócios poderão aprovar a distribuição de dividendos intermediários, a conta de lucros acumulados ou de reservas de lucros existentes no último balanço anual ou semestral.

14.8. Dividendos intermediários deverão sempre ser creditados e considerados como antecipação do dividendo obrigatório.

14.9. O valor, pago ou creditado, a título de juros sobre o capital próprio poderá ser imputado ao dividendo obrigatório, integrando tal valor o montante dos dividendos distribuídos pela Sociedade para todos os efeitos legais.

14.10. Na deliberação sobre a distribuição de lucros deverão os sócios considerar o fluxo de caixa projetado pelos doze (12) meses que se seguem, sendo certo que os prejuízos havidos serão *transferidos aos exercícios seguintes excepcionalmente, e observadas as disposições legais,* cabendo aos sócios suportar os prejuízos proporcionalmente ao capital de cada um.

14.11. Fica, porém, ressalvado que em caso de afastamento provisório, por parte de qualquer sócio, este poderá abdicar de sua participação nos referidos lucros como na cota do prejuízo.

CLÁUSULA DÉCIMA QUINTA - A TRANSFERÊNCIA DE QUOTAS

15.1. As quotas são indivisíveis e não poderão ser cedidas, doadas, alienadas ou transferidas a *terceiros a qualquer título sem o consentimento do (s) outro (s) sócio (s), o (s) qual (is) fica* (m) assegurado (s), em igualdade de condições e preço, o direito de preferência para a sua aquisição se postas à venda, formalizando, se realizada a cessão delas, a alteração contratual pertinente.

15.2. Atendidas as disposições legais, o sócio administrador terá preferência, em igualdade de condições, para adquirir as quotas dos sócios cedentes.

15.3. O quotista que desejar alienar no todo ou em parte as suas quotas integralizadas, comunicará, sempre por escrito aos demais sócios, o preço e condições de pagamento. Não exercido o direito de preferência pelos demais sócios dentro de 30 (trinta) dias contados da data em que o cedente fez a comunicação, ficará ele livre para cedê-las ou transferi-las a terceiros, cujo nome terá que ser previamente aprovado pelos sócios remanescentes.

15.4. Os cônjuges ou assemelhados (companheiro (a) etc.) dos atuais e dos eventuais futuros sócios, ficam impedidos, a qualquer tempo, de exercer cargos de gerência na sociedade, mesmo que se tornem sócios desta.

000435

Junta Comercial do Estado do Rio de Janeiro
Empresa: APPROACH COMUNICACAO INTEGRADA LTDA

15.5. Com exceção das disposições constantes em lei, os sócios não poderão constituir ou fazer recair sobre as quotas da Sociedade de sua titularidade quaisquer ônus, dívidas, direitos reais ou gravames.

15.6. O sócio administrador fica dispensado de ofertar preferência, aos demais sócios, em caso de alienação de suas cotas.

15.6. O sócio administrador exercerá o seu direito de preferência, sobre os demais, ao longo dos trinta dias que se seguem à data do recebimento da carta.

15.7. Em caso de não exercício do direito de preferência, as cotas resultantes da saída do sócio serão adquiridas pela sociedade e incorporadas ao seu patrimônio, em fundo especial para efeito de futura cessão.

15.8. Constitui condição de validade para ingresso no quadro da sociedade, a formalização da cessão de cotas, através do competente instrumento contratual, onde serão previstas as condições de pagamento.

15.9. Na hipótese de aquisição com pagamento parcelado, o sócio só fará jus à participação extraordinária nos lucros após a quitação do preço.

CLÁUSULA DÉCIMA SEXTA - A SAÍDA DE SÓCIOS

16.1. O sócio que quiser retirar-se da sociedade deverá notificar por escrito, aos outros sócios, com antecedência de 60 (sessenta) dias, sendo os seus haveres, pagos em conformidade *com o procedimento previsto no parágrafo primeiro desta cláusula.*

16.2. A Sociedade, depois de notificada da intenção de saída do sócio, procederá no prazo máximo de 60 (sessenta) dias, o levantamento de um balanço geral para a apuração do Patrimônio da Empresa, tendo os sócios remanescentes o prazo de 30 (trinta) dias a contar da saída do sócio retirante , para pagar 10% (dez por cento) do respectivo valor dos haveres apurados e os 90% (noventa por cento) restante em 09 (nove) parcelas iguais , mensais e sucessivas, vencendo-se a primeira 30 (trinta) dias após o pagamento inicial e as demais a cada 30 (trinta) dias, sendo os saldos corrigidos pela poupança. Em caso de Patrimônio *Negativo, o sócio retirante deverá pagar aos sócios remanescentes, na proporção de suas* quotas de capital, os prejuízos apurados, tendo para isso, os mesmos critérios e prazos do resultado positivo.

16.3. Quando de eventual saída ou futura exclusão de qualquer membro do quadro social, o sócio retirante, após quitar todas as suas obrigações com a pessoa jurídica da qual foi integrante, sendo estas decorrentes de seu período de participação na sociedade, fica livre de quaisquer responsabilidades posteriores a data de averbação de sua saída.

CLÁUSULA DÉCIMA SÉTIMA - O FALECIMENTO DE SÓCIOS

17.1. Falecendo ou sendo interditado o representante legal, a empresa continuará suas atividades, não se extinguindo, observadas as normas legais, em especial, os artigos 1.028 e 1.031, ambos do Código Civil.

17.2. Em caso de falecimento de sócio não administrador, não será admitido o ingresso de seus herdeiros ou cônjuges no quadro social.

17.3. Na hipótese de falecimento da sócia administradora esta será automaticamente substituída pelos seus herdeiros. O direito previsto neste parágrafo não poderá ser impugnado e nem reclamado por outro sócio, em tempo algum, ou a que título for, tanto em juízo quanto fora dele.

17.4. O herdeiro ou cônjuge do sócio não administrador receberá o crédito correspondente ao valor nominal das cotas pertencentes ao sócio falecido, a ser pago pela sociedade mediante o competente recibo, sob pena de manter-se o respectivo valor em tesouraria.

000436

Junta Comercial do Estado do Rio de Janeiro
Empresa: APPROACH COMUNICACAO INTEGRADA LTDA

17.5. Os sócios remanescentes, no prazo de 30 (trinta) dias, notificarão os herdeiros ou legatários do falecido, interdito ou insolvente, cientificando-os da existência deste contrato e propondo a liquidação ou continuidade da empresa.

17.6. Os herdeiros ou legatários, depois de notificados da existência deste contrato, e caso optem por liquidar a sociedade, nomearão em 30 (trinta) dias, uma pessoa legalmente capaz de representá-los junto à sociedade e acompanhar o levantamento de um balanço geral para apuração dos haveres de cada sócio.

17.7. Caberá aos herdeiros do sócio administrador a opção em dar continuidade da sociedade com os sócios remanescentes, que, por sua vez, poderão aceitar ou não dar continuidade a empresa, em sociedade com os herdeiros ou legatários do quotista falecido, interdito ou insolvente.

17.8. Caso os sócios remanescentes não queiram dar continuidade a empresa, será procedida a competente apuração dos seus haveres, ou, a liquidação da sociedade, de acordo com as *prescrições legais na hipótese de herdeiros do sócio administrador e sócios remanescentes* assim optarem.

CLÁUSULA DÉCIMA OITAVA - A DISSOLUÇÃO DA SOCIEDADE

18.1. Dissolvida a sociedade, os sócios representando mais da metade do Capital Social elegerão o liquidante, que será um dos sócios, ditando-lhe a forma de liquidação.

18.2. A Sociedade dissolvida entrará em liquidação nos casos previstos em lei, ou em virtude de deliberação dos sócios, e se extinguirá pelo encerramento da liquidação.

18.3. Ocorrendo o disposto nesta cláusula, os haveres da Sociedade deverão ser empregados na liquidação das obrigações e o remanescente, se houver, rateado entre os sócios em proporção ao número de quotas que cada um possuir.

CLÁUSULA DÉCIMA NONA - A EXCLUSÃO DA SOCIEDADE

19.1. A exclusão de sócio poderá ser deliberada pela maioria do capital social, mediante reunião de cotistas ou alteração contratual, quando ao valor de suas cotas lhe será ressarcido, mediante o competente recibo, na forma da cláusula vigésima, sob pena de manter-se o respectivo valor em tesouraria, assegurando-se à sociedade o direito de reter eventuais valores devidos aos sócios para compensação por prejuízo que tenha causado à sociedade ou a terceiros.

19.2. O pedido de registro e arquivamento de alteração contratual, envolvendo exclusão de sócio, deve estar instruído com a prova da comunicação realizada pessoalmente ao interessado, ou, na sua impossibilidade, por decisão certificada por oficial de registro de títulos e documentos, valendo o envio de e.mail como prova.

CLÁUSULA VIGÉSIMA - O PAGAMENTO DOS HAVERES

20.1. O pagamento dos haveres do sócio excluído ou dos herdeiros em caso de falecimento far-se-á em 12 (doze) parcelas mensais e sucessivas.

20.2. As parcelas mensais e sucessivas não serão corrigidas monetariamente, vencendo-se a primeira 30 (trinta) dias após o seu falecimento ou do ato da assinatura da saída do sócio excluído.

20.3. Para efeito de verificação dos haveres do representante legal falecido ou interditado, será efetuado, por ocasião do evento, levantamento patrimonial do capital da empresa, com fins de restituição da importância relativa aos haveres do representante legal falecido ou interditado, para entrega aos seus herdeiros ou sucessores.

20.4. Caso o representante legal falecido seja o sócio majoritário, seus herdeiros poderão optar por substituí-lo na sociedade mediante o recebimento de suas quotas e o ingresso na mesma, constituindo-se, esta situação, em uma única exceção em que ficará sem efeito o disposto nesta cláusula, o qual prevê a liquidação das quotas e o respectivo reembolso.

000437

Junta Comercial do Estado do Rio de Janeiro
Empresa: APPROACH COMUNICACAO INTEGRADA LTDA

20.5. Com relação ao procedimento da forma de pagamento o mesmo procedimento, aqui previsto, será adotado em outros casos em que a sociedade se resolva em relação a seus sócios.

20.6. Em caso de exclusão, retirada ou em quaisquer casos em que a Sociedade se resolver em relação a um sócio, as quotas deste sócio retirante serão liquidadas, promovendo-se a apuração dos haveres conforme disposto neste contrato e em lei.

CLÁUSULA VIGÉSIMA PRIMEIRA - LEI APLICÁVEL

21.1. A Sociedade será regida pelas disposições da Lei 10.406 de 10 de janeiro de 2002 e supletivamente, nas omissões desta Lei, pelas normas da sociedade anônima, Lei 6.404 de 15 de dezembro de 1976.

CLÁUSULA VIGÉSIMA SEGUNDA - O FORO

22.1. Fica eleito o Foro Central da Cidade do Rio de Janeiro para dirimir quaisquer questões referentes ao presente contrato, sendo negado qualquer outro por mais cômodo ou privilegiado que seja.

E por estarem assim justos e contratados, assinam o presente instrumento em 3 (três) vias de igual teor e forma.

Rio de Janeiro, 19 de outubro de 2018.

5º OFÍCIO

ELIZABETH DE AZEVEDO GARCIA

5º OFÍCIO

GERMANA THEOPHILO DA COSTA MOURA

5º OFÍCIO

SERGIO DOS SANTOS PUGLIESE

5º OFÍCIO

BONANÇA MARIA DA SILVA MOUTEIRA

000438

Junta Comercial do Estado do Rio de Janeiro
Empresa: APPROACH COMUNICACAO INTEGRADA LTDA

CARTÓRIO DO 5º OFÍCIO DE NOTAS DO RJ AB874108 091124
Rua Real Grandeza, 193 - Lj 1 e 11 - Botafogo - Rio de Janeiro - RJ - CNPJ: 30.715.084/0001-30

Reconheco por SEMELHANCA as firmas de ELIZABETH DE AZEVEDO GARCIA e GERMANA THEOPHILO DA COSTA MOURA.xxxxxxxxxxxxxxxxxxxx
Rio de Janeiro, 31/10/2018 - Emol: 10,82 TJ+Fundos: 3,86 Total:14,68
WILLIAM CARVALHO DA PACIENCIA-Autorizado-20662/167-RJ
ECUO48843 JYL e ECUO48844 KYM :::::::::::::::::::::::::::::
Consulte em https://www3.tjrj.jus.br/selopublico

OFÍCIO DE NOTAS DA CAPITAL William Carvalho da Paciência Autorizado CTPS 20.662/167-RJ RJ

CARTÓRIO DO 5º OFÍCIO DE NOTAS DO RJ AB874111 091124
Rua Real Grandeza, 193 - Lj 1 e 11 - Botafogo - Rio de Janeiro - RJ - CNPJ: 30.715.084/0001-30

Reconheco por SEMELHANCA as firmas de SERGIO DOS SANTOS PUGLIESE e BONANCA MARIA DA SILVA MOUTEIRA.xxxxxxxxxxxxxxxxxxxx
Rio de Janeiro, 31/10/2018 - Emol: 10,82 TJ+Fundos: 3,86 Total:14,68
WILLIAM CARVALHO DA PACIENCIA-Autorizado-20662/167-RJ
ECUO48852 JYB e ECUO48853 XUL :::::::::::::::::::::::::::::
Consulte em https://www3.tjrj.jus.br/selopublico

OFÍCIO DE NOTAS DA CAPITAL William Carvalho da Paciência Autorizado CTPS 20.662/167-RJ RJ

000439

Junta Comercial do Estado do Rio de Janeiro
Empresa: APPROACH COMUNICACAO INTEGRADA LTDA

5º OFÍCIO

TATIANA ALVES COURA

5º OFÍCIO

ANA PAULA FRANCO PAROLO AMABILE

5º OFÍCIO

CRISTIANA MACEDO PLATZ DO AMARAL

5º OFÍCIO

CINTIA OLIVEIRA MAGALHÃES

ESTA PÁGINA FAZ PARTE DA 16º ALTERAÇÃO DO CONTRATO SOCIAL APPROACH COMUNICAÇÃO INTEGRADA LTDA

000440

Junta Comercial do Estado do Rio de Janeiro
Empresa: APPROACH COMUNICACAO INTEGRADA LTDA

CARTÓRIO DO 5º OFÍCIO DE NOTAS DO RJ AB874112 091124
Rua Real Grandeza, 193 - Lj 1 e 11 - Botafogo - Rio de Janeiro - RJ - CNPJ: 30.715.084/0001-30

Reconheco por SEMELHANCA as firmas de TATIANA ALVES COURA e ANA PAULA FRANCO PAROLO AMABILE.

Rio de Janeiro, 31/10/2018 - Emol: 10,82 TJ+Fundos: 3,86 Total:14,68

WILLIAM CARVALHO DA PACIENCIA-Autorizado-20662/167-RJ

ECU048864 EVL e ECU048865 GAB

Consulte em https://www3.tjrj.jus.br/sitepublico

5º OFÍCIO DE NOTAS DA CAPITAL William Carvalho da Paciência Autorizado CTPS 20.662/167-RJ RJ

CARTÓRIO DO 5º OFÍCIO DE NOTAS DO RJ AB874115 091124
Rua Real Grandeza, 193 - Lj 1 e 11 - Botafogo - Rio de Janeiro - RJ - CNPJ: 30.715.084/0001-30

Reconheco por SEMELHANCA as firmas de CRISTIANA MACEDO PLATZ DO AMARAL e CINTIA OLIVEIRA MAGALHAES.

Rio de Janeiro, 31/10/2018 - Emol: 10,82 TJ+Fundos: 3,86 Total:14,68

WILLIAM CARVALHO DA PACIENCIA-Autorizado-20662/167-RJ

ECU048875 SLF e ECU048876 MBC

Consulte em https://www3.tjrj.jus.br/sitepublico

5º OFÍCIO DE NOTAS DA CAPITAL William Carvalho da Paciência Autorizado CTPS 20.662/167-RJ RJ

000441

Junta Comercial do Estado do Rio de Janeiro
Empresa: APPROACH COMUNICACAO INTEGRADA LTDA

REPÚBLICA FEDERATIVA DO BRASIL

CADASTRO NACIONAL DA PESSOA JURÍDICA - CNPJ

PROTOCOLO DE TRANSMISSÃO DA FCPJ

A análise e o deferimento deste documento serão efetuados pelo seguinte órgão:

- **Junta Comercial do Estado do Rio de Janeiro**

CÓDIGO DE ACESSO
RJ.03.92.78.34 - 10.906.993.000.119

01. IDENTIFICAÇÃO

NOME EMPRESARIAL (firma ou denominação)	Nº DE INSCRIÇÃO NO CNPJ
APPROACH COMUNICACAO INTEGRADA LTDA	**10.906.993/0001-19**

02. MOTIVO DO PREENCHIMENTO

RELAÇÃO DOS EVENTOS SOLICITADOS / DATA DO EVENTO

247 Alteracao de capital social
Quadro de Sócios e Administradores - QSA

03. IDENTIFICAÇÃO DO REPRESENTANTE DA PESSOA JURÍDICA

NOME	CPF
ELIZABETH DE AZEVEDO GARCIA	**011.265.967-52**

LOCAL	DATA
	06/11/2018

04. CÓDIGO DE CONTROLE DO CERTIFICADO DIGITAL

Este documento foi assinado com o Certificado digital do NI: 052.310.347-62

Aprovado pela Instrução Normativa nº 1.634, de 06 de maio de 2016

Preparar Página para Impressão

Junta Comercial do Estado do Rio de Janeiro
Empresa: APPROACH COMUNICACAO INTEGRADA LTDA

Alessandra Silva Dias

000443

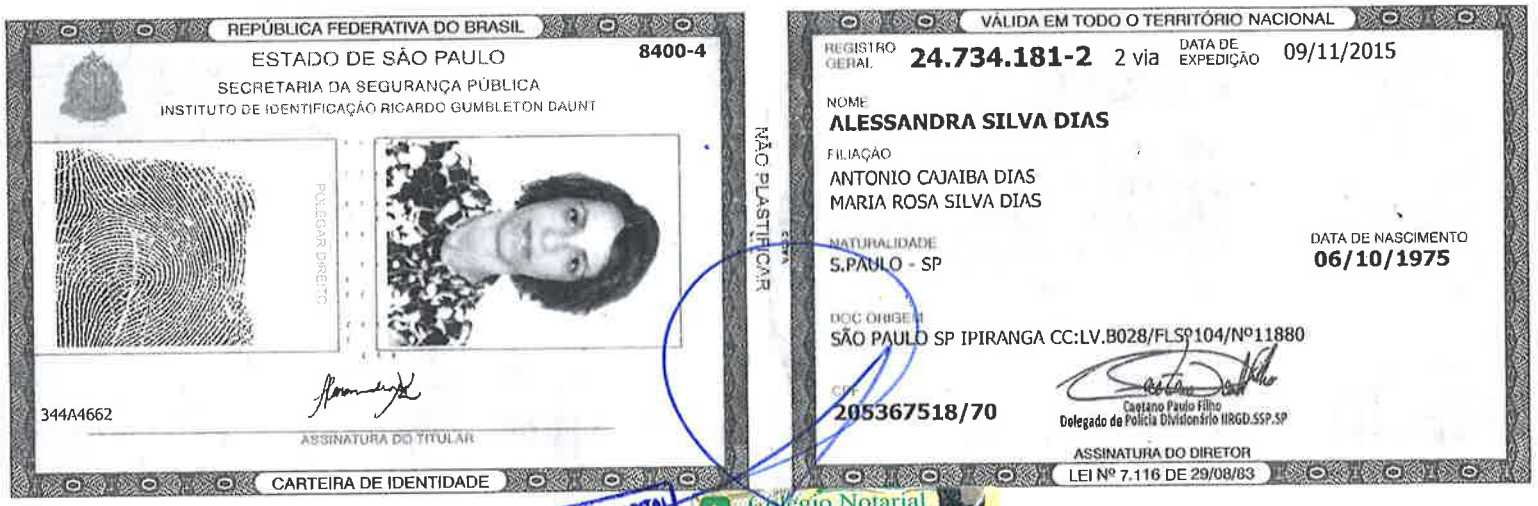

REPÚBLICA FEDERATIVA DO BRASIL

ESTADO DE SÃO PAULO 8400-4

SECRETARIA DA SEGURANÇA PÚBLICA

INSTITUTO DE IDENTIFICAÇÃO RICARDO GUMBLETON DAUNT

POLEGAR DIREITO

344A4662

ASSINATURA DO TITULAR

CARTEIRA DE IDENTIDADE

NÃO PLASTIFICAR

VÁLIDA EM TODO O TERRITÓRIO NACIONAL

REGISTRO GERAL **24.734.181-2** 2 via DATA DE EXPEDIÇÃO 09/11/2015

NOME
ALESSANDRA SILVA DIAS

FILIAÇÃO
ANTONIO CAJAIBA DIAS
MARIA ROSA SILVA DIAS

NATURALIDADE
S.PAULO - SP

DATA DE NASCIMENTO
06/10/1975

DOC ORIGEM
SÃO PAULO SP IPIRANGA CC:LV.B028/FLS°104/N°11880

CPF
205367518/70

Caetano Paulo Filho
Delegado de Polícia Divisionário IIRGD.SSP.SP

ASSINATURA DO DIRETOR

LEI Nº 7.116 DE 29/08/83

Colégio Notarial do Brasil
112300
AUTENTICAÇÃO
1057A10732050

22º TABELIÃO DE NOTAS DA CAPITAL
ANA PAULA FRONTIER - BRASÍLIA
Av. Brigadeiro Luís Antonio, 3746
AUTENTICAÇÃO - Autentico a presente cópia reprográfica, extraída nestas notas, a qual confere com o original, do que dou fé.
S. Paulo-SP 04 OUT. 2018
VALOR POR AUTENTICAÇÃO R$ 3,50
VÁLIDO SOMENTE COM O SELO DE AUTENTICIDADE

22º TABELIÃO DE NOTAS
Nayara Catarina Silva Santos
Escrevente Autorizada
São Paulo - Capital

000444

Mostre ao seu novo companheiro os perigos que o cercam no trabalho.

Cada acidente é uma lição que deve ser apreciada, para evitar maiores desgraças.

Todo o acidente tem uma causa que é preciso ser pesquisada, para evitar a sua repetição.

Se você for acidentado, procure logo o socorro médico adequado. Não deixe que "entendidos" e "curiosos" concorram para o agravamento de sua lesão.

Se você não é eletricista, não se meta a fazer serviços de eletricidade.

Procure o socorro médico imediato, se você for vítima de um acidente, amanhã será tarde demais.

As máquinas não respeitam ninguém; mas você deve respeitá-las.

Atenda às recomendações dos Membros da CIPA e de seus mestres e chefes.

Conheça sempre as regras de segurança da seção onde você trabalha.

Conversa e discussão no trabalho predispõem a acidentes pela desatenção.

Leia e reflita sempre os ensinamentos contidos nos cartazes e avisos sobre prevenção de acidentes.

Os anéis, pulseiras, gravatas e mangas compridas não fazem parte do seu uniforme de trabalho.

Mantenha sempre as guardas protetoras das máquinas nos devidos lugares.

Pare a máquina quando tiver que consertá-la ou lubrificá-la.

Habitue-se a trabalhar protegido contra os acidentes. Use equipamentos de proteção adequados a seu serviço.

Conheça o manejo dos extintores e demais dispositivos de combate ao fogo existentes em seu local de trabalho. Você pode ter necessidade de usá-los algum dia.

MINISTÉRIO DO TRABALHO E DA PREVIDÊNCIA SOCIAL
SECRETARIA NACIONAL DO TRABALHO - DNT 7 - S.P.
CARTEIRA DE TRABALHO E PREVIDÊNCIA SOCIAL
CONVÊNIO P. M. S. P.



Número 193.16 Série 00178-SP

ASSINATURA DO PORTADOR

Alexandra Silva Dias

1º TABELIÃO DE NOTAS DA CAPITAL
Abel Tavares Fragoso - Tabelião
Av. Liberdade, 3745 - Fone 3745
Autentico a presente cópia reprográfica, extraída por meio mecânico, do documento original, que me foi apresentado.
São Paulo, 4 OUT. 2018
VALOR POR AUTENTICAÇÃO R$ 3,50
VALIDO SOMENTE COM O SELO DE AUTENTICIDADE

Colégio Notarial do Brasil
AUTENTICAÇÃO
1037AI0732055

2º TABELIÃO DE NOTAS
Natália Catarina Silva Santos
Av. Liberdade
São Paulo - Capital

000445

QUALIFICAÇÃO CIVIL

Nome Alexandra Lopes Dias

Loc. Nasc. Capital Est. São Paulo Data 06.10.75

Filiação Antonio Eduardo Dias

Maria Luiza Lopes Dias

Doc. nº RG 24.734.141-2

ESTRANGEIROS

Chegada ao Brasil em ...../...../..... Doc. Ident. nº .....

Exp. em...../...../..... Estado .....

Obs. .....

Data Emissão 22.01.93 DRT .....

.....

LUIS ALVES CAMPOS
Assistente Administrativo
C. T. P. S.

ALTERAÇÕES DE IDENTIDADE
(Com relação nome, est. civil e data nasc.)

Nome .....
Doc. .....
Nome .....
Doc. .....
Nome .....
Doc. .....
Est. Civil .....
Doc. .....
ESPAÇO NÃO PREENCHIDO
Nome .....
Doc. .....
Est. Civil .....
Doc. .....
Nascimento .....

9

22º TABELIÃO DE NOTAS DA CAPITAL
ANA PAULA FRONTINI TABELIÃ
Av. Brigadeiro Luís Antônio, 3746
AUTENTICAÇÃO - Autentico a presente cópia reprográfica, extraída nesta(s) folha(s), que confere com o original do que dou fé.
S. Paulo 04 OUT. 2018
VALOR POR AUTENTICAÇÃO R$ 3,50
VALIDO SOMENTE COM O SELO DE AUTENTICIDADE

Colégio Notarial do Brasil
112300
AUTENTICAÇÃO
1057AI0732056

22º TABELIÃO DE NOTAS
Nayara Catarina Silva Santos
Escrevente Autorizada
São Paulo - Capital

000446

12

CONTRATO DE TRABALHO

54637251/0001-00

Empregador ENDOVIEW CLINICA DE ENDOSCOPIA S/C. LTDA.

Rua Cons. Brotero, 1486 - 5.º andar

CGC/MF Sta. Cecília - CEP 01232-010 Nº

Rua SÃO PAULO – SP Est.

Município

Esp. do estabelecimento CLIN. ENDOSCOPIA

Cargo ASSIST. DIRETORIA vide DAG 43

CBO nº 3-94.10

Data admissão 01 de JULHO de 19 95

Registro nº L-01 Fls./Ficha 06

Remuneração especificada R$ 350,00 # (TREZENTOS E CINQUENTA REAIS) POR MÊS

Ass. do empregador ou a rogo c/test.

ENDOVIEW CLINICA DE ENDOSCOPIA S/C. LTDA.

1º 2º

Data saída 27 de SETEMBRO de 19 95

Ass. do empregador ou a rogo c/test.

ENDOVIEW CLINICA DE ENDOSCOPIA S/C. LTDA.

1º 2º

Com. Dispensa CD Nº

13

CONTRATO DE TRABALHO

60 749 377/0001-40

Empregador RÁDIO EXCELSIOR LTDA.

Rua das Palmeiras, 315 - 2.o andar

CGC/MF Sta Cecília - CEP 01226-901 Nº

Rua

Município SÃO PAULO - SP. Est.

Esp. do estabelecimento radiodifusão

Cargo Trainee

CBO nº

Data admissão 01 de agosto de 2001

Registro nº — Fls./Ficha 2406

Remuneração especificada R$ 489,12 (quatro-centos e oitenta e nove reais e doze centavos) por mês.

Ass. do empregador ou a rogo c/test.

RÁDIO EXCELSIOR LTDA.

1º 2º

Data saída 17 de JANEIRO de 19 2017

Ass. do empregador ou a rogo c/test.

RÁDIO EXCELSIOR S/A

1º 2º

Com. Dispensa CD Nº

4 vide pág. 45

4 vide pág. 46

22º TABELIÃO DE NOTAS DA CAPITAL
ANA PAULA FRONTINI - TABELIÃ
Av. Brigadeiro Luís Antonio, 3745
AUTENTICAÇÃO - Autentico a presente cópia reprográfica, extraída nestas notas, a qual confere com o original, do que dou fé.
S. Paulo-SP 04 OUT. 2018
VALOR POR AUTENTICAÇÃO R$ 3,50
VÁLIDO SOMENTE COM O SELO DE AUTENTICIDADE
Selo Notarial do Brasil
112300 AUTENTICAÇÃO
1057AI0732058

22º TABELIÃO DE NOTAS DA CAPITAL
ANA PAULA FRONTINI - TABELIÃ
Av. Brigadeiro Luís Antonio, 3745
AUTENTICAÇÃO - Autentico a presente cópia reprográfica, extraída nestas notas, a qual confere com o original, do que dou fé.
S. Paulo-SP 04 OUT. 2018
VALOR POR AUTENTICAÇÃO R$ 3,50
VÁLIDO SOMENTE COM O SELO DE AUTENTICIDADE
Selo Notarial do Brasil
112300 AUTENTICAÇÃO
1057AI0732057

22º TABELIÃO DE NOTAS
Nayara Catarina Silva Santos
Escrevente Autorizada
Paulo - Capital

22º TABELIÃO DE NOTAS
Nayara Catarina Silva Santos
Escrevente Autorizada

000447

CONTRATO DE TRABALHO

Empregador .....

HRSA Processos Administrativos Eireli	
CNPJ	25.376.116/0001-50
Endereço:	Brigadeiro Faria Lima, 1656 Conjunto D Sala 8
Bairro:	Jardim Paulistano - CEP: 01451-001
Município:	SAO PAULO UF: SP
Esp. Estab.:	Serviços combinados de escritório e apoio administrativo
Empregado:	ALESSANDRA SILVA DIAS
Cargo:	COORDENADOR(A) DE MIDIAS SOCIAIS
CBO:	253120
Admissão:	18 de Julho de 2017
Registro:	
Salário:	R$ 4.000,00 (quatro mil reais)

Tamires de Camargo

HRSA PROCESSOS ADMINISTRATIVOS EIRELI

Ass. do empregador ou a rogo c/test.

1º ..... 2º .....

Data saída 26 de Outubro de 2017

Barros

HRSA PROCESSOS ADMINISTRATIVOS EIRELI

Ass. do empregador ou a rogo c/test.

1º ..... 2º .....

Com. Dispensa CD Nº .....

22º TABELIÃO DE NOTAS DA CAPITAL
ANA PAULA FRONTINI - TABELIÃ
Av. Brigadeiro Luís Antonio, 3745
AUTENTICAÇÃO - Autentico a presente cópia reprográfica, extraída nestas notas e que confere com o original, do que dou fé.
S. Paulo-SP 04 OUT. 2018
VALOR POR AUTENTICAÇÃO R$ 3,50
VÁLIDO SOMENTE COM O SELO DE AUTENTICIDADE

Colégio Notarial do Brasil
112300
AUTENTICAÇÃO
1057AI0732059

22º TABELIÃO DE NOTAS
Navara Catarina Silva Santos
Escrevente Autorizada
São Paulo - Capital

CONTRATO DE TRABALHO

Empregador .....

.....

CGC/MF .....

Rua ..... Nº .....

Município ..... Est. .....

Esp. do estabelecimento .....

Cargo .....

..... CBO nº .....

Data admissão ..... de ..... de 19 .....

Registro nº ..... Fls./Ficha .....

Remuneração especificada .....

.....

.....

.....

ESPAÇO NÃO PREENCHIDO

Ass. do empregador ou a rogo c/test.

1º ..... 2º .....

Data saída ..... de ..... de 19 .....

.....

Ass. do empregador ou a rogo c/test.

1º ..... 2º .....

Com. Dispensa CD Nº .....

22º TABELIÃO DE NOTAS DA CAPITAL
ANA PAULA FRONTINI - TABELIÃ
Av. Brigadeiro Luís Antonio, 3745
AUTENTICAÇÃO - Autentico a presente cópia reprográfica, extraída nestas notas e que confere com o original, do que dou fé.
S. Paulo-SP 04 OUT. 2018
VALOR POR AUTENTICAÇÃO R$ 3,50
VÁLIDO SOMENTE COM O SELO DE AUTENTICIDADE

Colégio Notarial do Brasil
112300
AUTENTICAÇÃO
1057AI0732060

22º TABELIÃO DE NOTAS
Navara Catarina Silva Santos
Escrevente Autorizada
São Paulo - Capital

000148

CONTRIBUIÇÃO

Contribuição de Cr$	A favor de
28,53	SIND. DOS JORNALISTAS EST. SP.
50,60	SIND. DOS JORNALISTAS EST. SP.
60,40	SIND. DOS JORNALISTAS EST. SP.
60,40	SIND. DOS JORNALISTAS EST. SP.
64,48	SIND. DOS JORNALISTAS EST. SP.
62,63	SIND. DOS JORNALISTAS EST. SP.
94,12	SIND. DOS JORNALISTAS EST. SP.
90,17	SIND. DOS JORNALISTAS EST. SP.
111,91	SIND. DOS JORNALISTAS EST. SP.
100,56	SIND. DOS JORNALISTAS EST. SP.
126,59	SIND. DOS JORNALISTAS EST. SP.

SINDICAL

Ano	Assinatura do Empregador
2002	RADIO EXCELSIOR LTDA.
2003	RADIO EXCELSIOR LTDA.
2004	RADIO EXCELSIOR LTDA.
2005	RADIO EXCELSIOR LTDA.
2006	RADIO EXCELSIOR LTDA.
2007	RADIO EXCELSIOR LTDA.
2008	RADIO EXCELSIOR LTDA.
2009	RADIO EXCELSIOR S/A
2010	RADIO EXCELSIOR S/A
2011	RADIO EXCELSIOR S/A
2012	RADIO EXCELSIOR S/A

22º TABELIÃO DE NOTAS DA CAPITAL
ANA PAULA FRONTINI - TABELIÃ
Av. Brigadeiro Luís Antônio, 3745
AUTENTICAÇÃO - Autentico a presente cópia reprográfica, extraída nestas notas, a qual confere com o original, do que dou fé.
S. Paulo-SP 04 OUT. 2018
VALOR POR AUTENTICAÇÃO R$ 3,50
VALIDO SOMENTE COM O SELO DE AUTENTICIDADE

Colégio Notarial do Brasil
112300
AUTENTICAÇÃO
1057AI0732061

22º TABELIÃO DE NOTAS
Nayara Catarina Silva Santos
Escrevente Autorizada
São Paulo - Capital

22º TABELIÃO DE NOTAS DA CAPITAL
ANA PAULA FRONTINI - TABELIÃ
Av. Brigadeiro Luís Antônio, 3745
AUTENTICAÇÃO - Autentico a presente cópia reprográfica, extraída nestas notas, a qual confere com o original, do que dou fé.
S. Paulo-SP 04 OUT. 2018
VALOR POR AUTENTICAÇÃO R$ 3,50
VALIDO SOMENTE COM O SELO DE AUTENTICIDADE

Colégio Notarial do Brasil
112300
AUTENTICAÇÃO
1057AI0732062

22º TABELIÃO DE NOTAS
Nayara Catarina Silva Santos
Escrevente Autorizada
São Paulo - Capital

ALTERAÇÕES DE SALÁRIO

Aumentado em 01/04/02 Para R$ 523,38
Na função de a mesma
CBO ..... por motivo de acordo coletivo
RÁDIO EXCELSIOR LTDA.
Assinatura do empregador

Aumentado em 01/10/02 Para R$ 867,51
Na função de Repórter I
CBO ..... por motivo de promoção
RÁDIO EXCELSIOR LTDA.
Assinatura do empregador

Aumentado em 01/07/03 Para R$ 898,87
Na função de a mesma
CBO ..... por motivo de antecipação
RÁDIO EXCELSIOR LTDA.
Assinatura do empregador

Aumentado em 01/09/2003 Para R$ 936,93
Na função de a mesma
CBO ..... por motivo de Antecipação
RÁDIO EXCELSIOR LTDA.
Assinatura do empregador

22º TABELIÃO DE NOTAS DA CAPITAL
ANA PAULA FRONTINI - TABELIÃ
Av. Brigadeiro Luís Antonio, 3746
AUTENTICAÇÃO - Autentico a presente cópia reprográfica, extraída nestas notas, a qual confere com o original, do que dou fé.
S. Paulo-SP 04 OUT. 2018
VALOR POR AUTENTICAÇÃO R$ 3,50
VALIDO SOMENTE COM O SELO DE AUTENTICIDADE
Selo Notarial do Brasil
112300
AUTENTICAÇÃO
1057AI0732063
22º TABELIÃO DE NOTAS
Nayara Catarina Silva Santos
Escrevente Autorizada
São Paulo - Capital

ALTERAÇÕES DE SALÁRIO

Aumentado em 01/11/03 Para R$ 941,24
Na função de a mesma
CBO ..... por motivo de acordo coletivo
RÁDIO EXCELSIOR LTDA.
Assinatura do empregador

Aumentado em 01/12/03 Para R$ 1.035,36
Na função de a mesma
CBO ..... por motivo de acordo coletivo
RÁDIO EXCELSIOR LTDA.
Assinatura do empregador

Aumentado em 01/05/05 Para R$ 1.095,41
Na função de a mesma
CBO ..... por motivo de antecipação
RÁDIO EXCELSIOR LTDA.
Assinatura do empregador

Aumentado em 01/01/06 Para R$ 1.156,75
Na função de a mesma
CBO ..... por motivo de anuenia coletiva
RÁDIO EXCELSIOR LTDA.
Assinatura do empregador

22º TABELIÃO DE NOTAS DA CAPITAL
ANA PAULA FRONTINI - TABELIÃ
Av. Brigadeiro Luís Antonio, 3746
AUTENTICAÇÃO - Autentico a presente cópia reprográfica, extraída nestas notas, a qual confere com o original, do que dou fé.
S. Paulo-SP 04 OUT. 2018
VALOR POR AUTENTICAÇÃO R$ 3,50
VALIDO SOMENTE COM O SELO DE AUTENTICIDADE
Selo Notarial do Brasil
112300
AUTENTICAÇÃO
1057AI0732064
22º TABELIÃO DE NOTAS
Nayara Catarina Silva Santos
Escrevente Autorizada
São Paulo - Capital

ALTERAÇÕES DE SALÁRIO

Aumentado em 01/12/07 Para Cr$ 1.191,45
Na função de a mesma
CBO ..... por motivo de dissídio coletivo
RÁDIO EXCELSIOR LTDA.
Assinatura do empregador

Aumentado em 01/12/07 Para Cr$ 1.249,24
Na função de a mesma
CBO ..... por motivo de dissídio coletivo
RÁDIO EXCELSIOR LTDA.
Assinatura do empregador

Aumentado em 01/12/08 Para R$ 1339,19
Na função de a mesma
CBO ..... por motivo de convenção coletiva
RÁDIO EXCELSIOR S/A
Assinatura do empregador

Aumentado em 01/12/08 Para R$ 1354,23
Na função de a mesma
CBO ..... por motivo de piso salarial
RÁDIO EXCELSIOR S/A
Assinatura do empregador

ALTERAÇÕES DE SALÁRIO

Aumentado em 01/12/09 Para R$ 1407,93
Na função de a mesma
CBO ..... por motivo de convenção coletiva
RÁDIO EXCELSIOR S/A
Assinatura do empregador

Aumentado em 01/12/09 Para R$ 1.421,00
Na função de a mesma
CBO ..... por motivo de piso salarial
RÁDIO EXCELSIOR S/A
Assinatura do empregador

Aumentado em 01/10/10 Para Cr$ 1.597,63
Na função de Repórter I
CBO ..... por motivo de promoção
RÁDIO EXCELSIOR S/A
Assinatura do empregador

Aumentado em 01/12/10 Para Cr$ 1694,77
Na função de A MESMA
CBO ..... por motivo de CONVENÇÃO COLETIVA
RÁDIO EXCELSIOR S/A
Assinatura do empregador

22º TABELIÃO DE NOTAS DA CAPITAL
ANA PAULA FRONTINI - TABELIÃ
Av. Brigadeiro Luiz Antonio, 3745
AUTENTICAÇÃO: Autentico a presente cópia reprográfica, extraída destas notas, a qual confere com o original, do que dou fé.
S. Paulo-SP 04 OUT. 2018
VALOR POR AUTENTICAÇÃO R$ 3,50
VÁLIDO SOMENTE COM O SELO DE AUTENTICIDADE

Colégio Notarial do Brasil
112300
AUTENTICAÇÃO
1057AI0732065

22º TABELIÃO DE NOTAS
Navara Catarina Silva Santos
Escrevente Autorizada
São Paulo - Capital

22º TABELIÃO DE NOTAS DA CAPITAL
ANA PAULA FRONTINI - TABELIÃ
Av. Brigadeiro Luiz Antonio, 3745
AUTENTICAÇÃO: Autentico a presente cópia reprográfica, extraída destas notas, a qual confere com o original, do que dou fé.
S. Paulo-SP 04 OUT. 2018
VALOR POR AUTENTICAÇÃO R$ 3,50
VÁLIDO SOMENTE COM O SELO DE AUTENTICIDADE

Colégio Notarial do Brasil
112300
AUTENTICAÇÃO
1057AI0732066

Navara Catarina Silva Santos
Escrevente Autorizada
São Paulo - Capital

28

ALTERAÇÕES DE SALÁRIO

Aumentado em 01 / 12 / 11 Para Cr$ 1.799,85
Na função de a mesma
CBO ..... por motivo de Conv. Coletiva
RÁDIO EXCELSIOR S/A
Assinatura do empregador

Aumentado em 01 / 05 / 12 Para Cr$ 1.925,84
Na função de a mesma
CBO ..... por motivo de mérito
RÁDIO EXCELSIOR S/A
Assinatura do empregador

Aumentado em 01 / 12 / 12 Para Cr$ 2.041,39
Na função de a mesma
CBO ..... por motivo de conv. Coletiva
RÁDIO EXCELSIOR S/A
Assinatura do empregador

Aumentado em ..... / ..... / ..... Para Cr$ .....
Na função de .....
CBO ..... por motivo de .....
.....
.....
Assinatura do empregador

29

ALTERAÇÕES DE SALÁRIO

Aumentado em ..... / ..... / ..... Para Cr$ .....
Na função de .....
CBO ..... por motivo de .....
ESPAÇO NÃO PREENCHIDO
.....
Assinatura do empregador

Aumentado em ..... / ..... / ..... Para Cr$ .....
Na função de .....
CBO ..... por motivo de .....
.....
.....
Assinatura do empregador

Aumentado em ..... / ..... / ..... Para Cr$ .....
Na função de .....
CBO ..... por motivo de .....
ESPAÇO NÃO PREENCHIDO
.....
Assinatura do empregador

Aumentado em ..... / ..... / ..... Para Cr$ .....
Na função de .....
CBO ..... por motivo de .....
.....
.....
Assinatura do empregador

21º TABELIÃO DE NOTAS DA CAPITAL
Ana Paula Frontini
Av. Brigadeiro Luis Antonio, 37
AUTENTICAÇÃO - Autentico a presente cópia reprográfica, extraída nestas notas, a qual confere com o original, do que dou fé.
S. Paulo, 04 OUT. 2018
VALOR POR AUTENTICAÇÃO R$ 3,50
VALIDO SOMENTE COM O SELO DE AUTENTICIDADE

Colégio Notarial do Brasil
112300
SP
AUTENTICAÇÃO
1057AI0732067

22º TABELIÃO DE NOTAS
Nayara Catarina Silva Santos
Escrevente Autorizada
São Paulo - Capital

21º TABELIÃO DE NOTAS DA CAPITAL
Ana Paula Frontini
Av. Brigadeiro Luis Antonio, 37
AUTENTICAÇÃO - Autentico a presente cópia reprográfica, extraída nestas notas, a qual confere com o original, do que dou fé.
S. Paulo, 04 OUT. 2018
VALOR POR AUTENTICAÇÃO R$ 3,50
VALIDO SOMENTE COM O SELO DE AUTENTICIDADE

Colégio Notarial do Brasil
112300
SP
AUTENTICAÇÃO
1057AI0732068

Nayara Catarina
Escrevente Autorizada
São Paulo - Capital

ANOTAÇÕES DE FÉRIAS

Gozou férias relativas ao período de 2001/2002
de 09 / 09 / 02 a 28 / 09 / 02
RÁDIO EXCELSIOR LTDA.
Assinatura do empregador

Gozou férias relativas ao período de 2002/2003
de 17 / 11 / 2003 a 06 / 12 / 2003
RÁDIO EXCELSIOR LTDA.
Assinatura do empregador

Gozou férias relativas ao período de 2003/2004
de 11 / 10 / 04 a 30 / 10 / 04
RÁDIO EXCELSIOR LTDA.
Assinatura do empregador

Gozou férias relativas ao período de 2004/05
de 14 / 11 / 05 a 03 / 12 / 05
RÁDIO EXCELSIOR LTDA.
Assinatura do empregador

Gozou férias relativas ao período de 2005/06
de 09 / 10 / 06 a 28 / 10 / 06
RÁDIO EXCELSIOR LTDA.
Assinatura do empregador

ANOTAÇÕES DE FÉRIAS

Gozou férias relativas ao período de 2006/07
de 10 / 06 / 08 a 09 / 07 / 08
RÁDIO EXCELSIOR LTDA.
Assinatura do empregador

Gozou férias relativas ao período de 2007/08
de 08 / 12 / 08 a 27 / 12 / 08
RÁDIO EXCELSIOR S/A
Assinatura do empregador

Gozou férias relativas ao período de 2008/09
de 19 / 10 / 09 a 07 / 11 / 09
RÁDIO EXCELSIOR S/A
Assinatura do empregador

Gozou férias relativas ao período de 2009/10
de 18 / 10 / 10 a 06 / 11 / 10
RÁDIO EXCELSIOR S/A
Assinatura do empregador

Gozou férias relativas ao período de 2010/2011
de 05 / 09 / 11 a 24 / 09 / 11
RÁDIO EXCELSIOR S/A
Assinatura do empregador

22º TABELIÃO DE NOTAS ANA PAULA FRONTINI - Av. Brigadeiro Luís Antonio, 3746 - AUTENTICAÇÃO - Atlântico a presente cópia reprográfica, extraída nestas notas, a que confere com o original, do que dou fé. S. Paulo-SP 04 OUT. 2018 VALOR POR AUTENTICAÇÃO R$ 3,50 SELO DE AUTENTICIDADE 112300 AUTENTICAÇÃO 1057AI0732069

22º TABELIÃO DE NOTAS Nayara Catarina Silva Santos Escrevente Autorizada São Paulo - Capital

22º TABELIÃO DE NOTAS ANA PAULA FRONTINI - Av. Brigadeiro Luís Antonio, 3746 - AUTENTICAÇÃO - Atlântico a presente cópia reprográfica, extraída nestas notas, a que confere com o original, do que dou fé. S. Paulo-SP 04 OUT. 2018 VALOR POR AUTENTICAÇÃO R$ 3,50 SELO DE AUTENTICIDADE 112300 AUTENTICAÇÃO 1057AI0732070

22º TABELIÃO DE NOTAS Nayara Catarina Silva Santos Escrevente Autorizada São Paulo - Capital

ANOTAÇÕES DE FÉRIAS

Gozou férias relativas ao período de 2011/12

de 05 / 11 / 12 a 24 / 11 / 12

RÁDIO EXCELSIOR S/A

Assinatura do empregador

Gozou férias relativas ao período de.....

de ..... / ..... / ..... a ...../ ..... /.....

Assinatura do empregador

Gozou férias relativas ao período de.....

de ..... / ..... / ..... a ...../ ..... /.....

Assinatura do empregador

Gozou férias relativas ao período de.....

de ..... / ..... / ..... a ...../ ..... /.....

Assinatura do empregador

FGTS – Fundo de Garantia do Tempo de Serviço
(Lei nº 5.107/66, regulamentada pelo Dec. nº 59.820/66)

OPÇÃO			RETRATAÇÃO		
01	07	95	.....	.....	.....
Dia	Mês	Ano	Dia	Mês	Ano

Banco depositário C.E. FEDERAL

Agência .....

Praça SÃO PAULO Estado S.P.

Empresa .....

Denise Daiga Marques

Carimbo e assinatura do empregador

OPÇÃO			RETRATAÇÃO		
01	08	01	.....	.....	.....
Dia	Mês	Ano	Dia	Mês	Ano

Banco depositário Caixa Econômica Federal

Agência Santa Cecília

Praça S. Paulo Estado SP

Empresa RÁDIO EXCELSIOR S/A

.....

Carimbo e assinatura do empregador

22º TABELIÃO DE NOTAS DA CAPITAL
ANA PAULA FRONTINI - TABELIÃ
Av. Brigadeiro Luís Antonio, 3734
AUTENTICAÇÃO - Autentico a presente cópia reprográfica, extraída nestas notas, a qual confere com o original, do que dou fé.
S. Paulo-SP 04 OUT. 2018
VALOR POR AUTENTICAÇÃO R$ 3,50
VALOR SOMENTE COM O SELO DE AUTENTICIDADE
112300
AUTENTICAÇÃO
1057A10732071

TABELIÃO DE NOTAS
Nayara Catarina Silva Santos
Substituta Autorizada
São Paulo - Capital

22º TABELIÃO DE NOTAS DA CAPITAL
ANA PAULA FRONTINI - TABELIÃ
Av. Brigadeiro Luís Antonio, 3734
AUTENTICAÇÃO - Autentico a presente cópia reprográfica, extraída nestas notas, a qual confere com o original, do que dou fé.
S. Paulo-SP 04 OUT. 2018
VALOR POR AUTENTICAÇÃO R$ 3,50
VALOR SOMENTE COM O SELO DE AUTENTICIDADE
Colégio Notarial do Brasil
112300
AUTENTICAÇÃO
1057A10732072

TABELIÃO DE NOTAS
Nayara Catarina Silva Santos
Substituta Autorizada
São Paulo - Capital

FGTS – Fundo de Garantia do Tempo de Serviço
(Lei nº 5.107/66, regulamentada pelo Dec. nº 59.820/66)

OPÇÃO RETRATAÇÃO

FGTS - Fundo de Garantia por Tempo de Serviço

Opção	Retratação
18/07/2017	___/___/_____

BANCO DEPOSITADO
CAIXA ECONÔMICA FEDERAL

AGÊNCIA: SAO PAULO
PRAÇA: SAO PAULO/SP

Tamires de Camargo
HRSA Processos Administrativos Eireli

HRSA PROCESSOS ADMINISTRATIVOS EIRELI

OPÇÃO RETRATAÇÃO

..... / ..... / .... / ..... / .....
Dia Mês Ano Dia Mês Ano

Banco depositário.....
Agência .....
Praça..... Estado .....
Empresa .....
.....
Carimbo e assinatura do empregador

FGTS – Fundo de Garantia do Tempo de Serviço
(Lei nº 5.107/66, regulamentada pelo Dec. nº 59.820/66)

OPÇÃO RETRATAÇÃO

..... / ..... / .... / ..... / .....
Dia Mês Ano Dia Mês Ano

Banco depositário.....
Agência .....
Praça..... Estado .....
Empresa .....
.....
Carimbo e assinatura do empregador

ESPAÇO NÃO PREENCHIDO

OPÇÃO RETRATAÇÃO

..... / ..... / .... / ..... / .....
Dia Mês Ano Dia Mês Ano

Banco depositário.....
Agência .....
Praça..... Estado .....
Empresa .....
.....
Carimbo e assinatura do empregador

ESPAÇO NÃO PREENCHIDO

22º TABELIÃO DE NOTAS DA CAPITAL
Av. Brigadeiro Luís Antonio, 3545
AUTENTICAÇÃO - Autentico a presente cópia reprográfica, extraída nestas notas, que confere com o original, do que dou fé.
S. Paulo-SP 04 OUT. 2018
VALOR POR AUTENTICAÇÃO R$ 3,50
VALIDO SOMENTE COM O SELO DE AUTENTICIDADE

Colégio Notarial do Brasil
112300
AUTENTICAÇÃO
1057AI0732073

22º TABELIÃO DE NOTAS
Nayara Catarina Silva Santos
Tabeliã Substituta Autorizada
São Paulo - Capital

22º TABELIÃO DE NOTAS DA CAPITAL
Av. Brigadeiro Luís Antonio, 3545
AUTENTICAÇÃO - Autentico a presente cópia reprográfica, extraída nestas notas, que confere com o original, do que dou fé.
S. Paulo-SP 04 OUT. 2018
VALOR POR AUTENTICAÇÃO R$ 3,50
VALIDO SOMENTE COM O SELO DE AUTENTICIDADE

Colégio Notarial do Brasil
112300
AUTENTICAÇÃO
1057AI0732074

22º TABELIÃO DE NOTAS
Nayara Catarina Silva Santos
Tabeliã Substituta Autorizada
São Paulo - Capital

(Atestado médico, alteração do contrato do trabalho, registros profissionais e outras anotações autorizadas por lei)

CADASTRADO COMO PARTICIPANTE DO PIS EM 27/07/95, SOB N.º 125 49651 45 8 TENDO CONTA NO BANCO CAIXA ECON. FEDERAL AGÊNCIA ENDEREÇO AV. PAULISTA, 1689

CONTRATO DE EXPERIENCIA

Admitido mediante contrato de experiência por 45 dias podendo ser prorrogado a critério das partes.

São Paulo 04 de JULHO de 1995

(Atestado médico, alteração do contrato do trabalho, registros profissionais e outras anotações autorizadas por lei)

O CARGO CORRETO NA DATA DE ADMISSÃO É ASSIST. DE DIRETORIA.

ENDOVIEW CLINICA DE ENDOSCOPIA S/C. LTDA.

22º TABELIÃO DE NOTAS DA CAPITAL
Av. Brigadeiro Luis Antonio, 3745
ANA PAULA FRONTINI - TABELIÃ
AUTENTICAÇÃO - Autentico a presente cópia reprográfica, extraída nestas notas, a qual confere com o original, do que dou fé.
S. Paulo-SP 04 OUT. 2018
VALOR POR AUTENTICAÇÃO R$ 3,50
VALIDO SOMENTE COM O SELO DE AUTENTICIDADE
Colégio Notarial do Brasil
SELO 112300
AUTENTICAÇÃO
1057AI0732075

22º TABELIÃO DE NOTAS
Nayara Catarina Silva Santos
Escrevente Autorizada
São Paulo - Capital

22º TABELIÃO DE NOTAS DA CAPITAL
Av. Brigadeiro Luis Antonio, 3745
ANA PAULA FRONTINI - TABELIÃ
AUTENTICAÇÃO - Autentico a presente cópia reprográfica, extraída nestas notas, a qual confere com o original, do que dou fé.
S. Paulo-SP 04 OUT. 2018
VALOR POR AUTENTICAÇÃO R$ 3,50
VALIDO SOMENTE COM O SELO DE AUTENTICIDADE
Colégio Notarial do Brasil
SELO 112300
AUTENTICAÇÃO
1057AI0732076

22º TABELIÃO DE NOTAS
Nayara Catarina Silva Santos
Escrevente Autorizada
São Paulo - Capital

(Atestado médico, alteração do contrato do trabalho, registros profissionais e outras anotações autorizadas por lei)

MINISTÉRIO DO TRABALHO

O (A) Portador(a) da presente Carteira Alessandra Silva Dias foi registrado(a) nesta seção como Jornalista Profissional na função diplomada

, sob N.º 29443

As Fls. 71 do Livro 129

Conforme processo DRT N.º 46219 4244/00 em 21/02/2000

S. PAULO 14 de 07 de 2000

JANAINA RIBEIRO

DELEGACIA REGIONAL DO TRABALHO S. Paulo

22º TABELIÃO DE NOTAS DA CAPITAL
ANA PAULA FRONTINI - TABELIÃ
Av. Brigadeiro Luís Antonio, 3745
AUTENTICAÇÃO - Autentico a presente cópia reprográfica, extraída nestas notas, a qual confere com o original, do que dou fé.
S. Paulo-SP 04 OUT. 2018
VALOR POR AUTENTICAÇÃO R$ 3,50
VÁLIDO SOMENTE COM O SELO DE AUTENTICIDADE
Notarial Brasil
112300
AUTENTICAÇÃO
1057AI0732077

22º TABELIÃO DE NOTAS
Nayara Catarina Silva Santos
Escrevente Autorizada
São Paulo - Capital

(Atestado médico, alteração do contrato do trabalho, registros profissionais e outras anotações autorizadas por lei)

Firmou contrato de experiência por 60 dias em 01/08/01 prorrogável por mais 30 dias.

RÁDIO EXCELSIOR LTDA.

Firmou acordo de prorrogação da jornada diária de trabalho, de 2 (duas) horas, cujo pagamento é acrescido de 75 % da remuneração da hora normal.

RÁDIO EXCELSIOR LTDA.

Em 01.05.09, a Rádio Excelsior Ltda. foi incorporada pela Rádio Globo de Brasília S/A CNPJ 02015014/0002-95. Em 10.08.09 alterou sua denominação social para Rádio Excelsior S/A. mantendo-se todos os direitos e benefícios adquiridos ao funcionário desde sua admissão.

RÁDIO EXCELSIOR S/A

22º TABELIÃO DE NOTAS DA CAPITAL
ANA PAULA FRONTINI - TABELIÃ
Av. Brigadeiro Luís Antonio, 3745
AUTENTICAÇÃO - Autentico a presente cópia reprográfica, extraída nestas notas, a qual confere com o original, do que dou fé.
S. Paulo-SP 04 OUT. 2018
VALOR POR AUTENTICAÇÃO R$ 3,50
VÁLIDO SOMENTE COM O SELO DE AUTENTICIDADE
Notarial Brasil
112300
AUTENTICAÇÃO
1057AI0732078

22º TABELIÃO DE NOTAS
Nayara Catarina Silva Santos
Escrevente Autorizada
São Paulo - Capital

(Atestado médico, alteração do contrato do trabalho, registros profissionais e outras anotações autorizadas por lei)

CONFORME INSTRUÇÃO NORMATIVA Nº15 DE 14/07/2010, ARTIGO 17 DO MTE A DATA PROJETADA DO AVISO É 17/01/17 E A DATA DO ULTIMO DIA EFETIVAMENTE TRABALHADO FOI 03/11/16

RÁDIO EXCELSIOR SMS

Empregado contratado pelo prazo de 45 (quarenta e cinco) dias, em caráter experimental, podendo ser prorrogado por uma única vez por 45 (quarenta e cinco) dias, obedecendo ao disposto no § único do Art. 445 da CLT.
SAO PAULO/SP. 18 de Julho de 2017.
Tamiris do Camargo
HRSA Processos Administrativos Eireli

HRSA PROCESSOS ADMINISTRATIVOS EIRELI

22º TABELIÃO DE NOTAS DA CAPITAL
Av. Brigadeiro Luis Antonio, 3745
ANA PAULA FRONTINI - TABELIÃ
AUTENTICAÇÃO - Autêntico a presente cópia reprográfica, extraída nestas notas e que confere com o original, do que dou fé.
S. Paulo-SP 04 OUT. 2016
VALOR POR AUTENTICAÇÃO R$ 3,50
VÁLIDO SOMENTE COM O SELO DE AUTENTICIDADE

Colégio Notarial do Brasil
112300
AUTENTICAÇÃO
1057AI0732079

22º TABELIÃO DE NOTAS
Nayara Catarina Silva Santos
Substituta Autorizada
São Paulo - Capital

(Atestado médico, alteração do contrato do trabalho, registros profissionais e outras anotações autorizadas por lei)

ESPAÇO NÃO PREENCHIDO

22º TABELIÃO DE NOTAS DA CAPITAL
Av. Brigadeiro Luis Antonio, 3745
ANA PAULA FRONTINI - TABELIÃ
AUTENTICAÇÃO - Autêntico a presente cópia reprográfica, extraída nestas notas e que confere com o original, do que dou fé.
S. Paulo-SP 04 OUT. 2016
VALOR POR AUTENTICAÇÃO R$ 3,50
VÁLIDO SOMENTE COM O SELO DE AUTENTICIDADE

Colégio Notarial do Brasil
112300
AUTENTICAÇÃO
1057AI0732080

22º TABELIÃO DE NOTAS
Nayara Catarina Silva Santos
Substituta Autorizada
São Paulo - Capital

000458

REPÚBLICA FEDERATIVA DO BRASIL
UNIVERSIDADE DE MOGI DAS CRUZES

UMC
universidade de mogi das cruzes

O Reitor da Universidade de Mogi das Cruzes, no uso de suas atribuições e tendo em vista a conclusão do Curso de Comunicação Social, em 01 de fevereiro de 1999, confere o título de Bacharel em Comunicação Social a

Alessandra Silva Dias

brasileira, natural do Estado de São Paulo, nascida a 06 de outubro de 1975, R.G. nº. 24.734.181-2 / SP

e outorga-lhe o presente Diploma, a fim de que possa gozar de todos os direitos e prerrogativas legais.

Mogi das Cruzes, 19 de agosto de 1999

Reitor

Secretário Geral

Coordenador do Curso

Diplomado

22º TABELIÃO DE NOTAS DA CAPITAL
ANA PAULA FRONTINI - ESCREVENTE
Av. Brigadeiro Luis Antonio, 3745
AUTENTICAÇÃO - Autentico a presente cópia reprográfica, extraída destas notas, a qual confere com o original, do que dou fé.
S. Paulo-SP 04 OUT. 2018
VALOR POR AUTENTICAÇÃO R$ 3,50
VALIDO SOMENTE COM O SELO DE AUTENTICIDADE

Colégio Notarial do Brasil
SELO DE AUTENTICIDADE
112300
AUTENTICAÇÃO
57AI0732053

22º TABELIÃO DE NOTAS
Nayara Catarina Silva Santos
Escrevente Autorizada
São Paulo - Capital

000459

CURSO DE COMUNICAÇÃO SOCIAL
Reconhecido pelo Decreto Federal
79.745 de 27/05/77 - D.O.U. 30/05/77

Reitor: Prof. Manoel Bezerra de Melo
Coordenador: Prof. Rafael Souza Silva
Secretário Geral: Prof. Rubens Guilhemat

UNIVERSIDADE DE MOGI DAS CRUZES

APOSTILA

HABILITAÇÃO: JORNALISMO

CONCLUÍDA EM 1998

Mogi das Cruzes, 19 de agosto de 1999

Coordenador do Curso

UNIVERSIDADE DE SÃO PAULO
Secretaria Geral
Divisão de Registros Acadêmicos

Diploma registrado sob n.º 1235977
Processo n.º 99.1.29643.1.5
nos termos do Artigo 48 da Lei 9394/96.
São Paulo, 02 de fevereiro de 2000

LEILA VAZ DE SIQUEIRA
Técnico Acadêmico

De acordo.

Profa. Dra. LOR CURY
Secretária Geral

UNIVERSIDADE DE SÃO PAULO
Anotada a Apostila
São Paulo, 02 de fevereiro de 2000

Técnico Acadêmico

22º TABELIÃO DE NOTAS DA CAPITAL
Av. Antonio Luis Antonio, 3745
AUTENTICAÇÃO - Autêntico a presente cópia reprográfica afirmando estas notas, a qual confere com o original, do que dou fé.
S. Paulo-SP 04 OUT 2018
VALOR POR AUTENTICAÇÃO R$ 3,50
VALIDO SOMENTE COM O SELO DE AUTENTICIDADE

Colégio Notarial do Brasil
112300
AUTENTICACAO
1057AI073054

TABELIÃO DE NOTAS
Nayara Catarina Silva Santos
Escrevente Autorizada
São Paulo - Capital

459 v

UBS Escola de Negócios

INSTITUTO EDUCACIONAL
BM&FBOVESPA
A Nova Bolsa

CERTIFICADO

O Diretor Geral, no uso de suas atribuições e tendo em vista os resultados obtidos, confere o certificado de **Pós-graduação "Lato Sensu" MBA em Informações Econômico-Financeiras e Mercado de Capitais para Jornalistas**, área de conhecimento: Ciências Sociais Aplicadas, a

Alessandra Silva Dias

brasileira, natural do Estado de São Paulo, nascida em 06 de outubro de 1975.
R.G. nº.: 24.734.181-2/ SSP/SP
Outorga-lhe o presente certificado, de acordo com o disposto na Resolução nº 1/2007 do CNE/CES/MEC, a fim de que possa gozar de todos os direitos e prerrogativas legais.

São Paulo, 25 de agosto de 2015.

Andrea Silvia Securato
Secretária Geral

Concluinte

José Roberto Securato Junior
Diretor Geral

22º TABELIÃO DE NOTAS DA CAPITAL ANA PAULA PROMYTHI - TABELIÃ Av. Brigadeiro Luis Antonio, 3746 AUTENTICAÇÃO - Autentico a presente cópia reprográfica, extraída nestas notas, a qual confere com o original, do que dou fé. S. Paulo, SP 04 OUT. 2018 VALOR POR AUTENTICAÇÃO R$ 3,60 VÁLIDO SOMENTE COM O SELO DE AUTENTICIDADE

Colégio Notarial do Brasil 112300 AUTENTICAÇÃO 1057A10732051

22º TABELIÃO DE NOTAS Nayara Catarina Silva Santos Escrevente Autorizada São Paulo - Capital

Cumpre esclarecer que a Faculdade UBS, mantida pela União de Docentes do Brasil, está credenciada no MEC pela Portaria MEC nº 3.176, de 31 de Outubro de 2003, publicada no D.O.U. de 05/11/2003.

Este Certificado está registrado, sob o nº 1982,
Livro 0001, fls. Nº 29, em 25 de agosto de 2015.

Secretária Geral
Andrea Silvia Securato
Setor de Registros

TABELIÃO DE NOTAS DA CAPITAL
São Paulo - SP
04 OUT. 2018
VALOR POR AUTENTICAÇÃO R$ 3,50

Colégio Notarial do Brasil
AUTENTICAÇÃO
1057A1073062

TABELIÃO DE NOTAS
Nayara Catarina Silva Santos
Escrevente Autorizada
São Paulo - Capital

Bonança Maria da Silva Mouteira

000461



REPÚBLICA FEDERATIVA DO BRASIL
MINISTÉRIO DAS CIDADES
DEPARTAMENTO NACIONAL DE TRÂNSITO
CARTEIRA NACIONAL DE HABILITAÇÃO

RJ

NOME
BONANCA MARIA DA SILVA MOUTEIRA

DOC. IDENTIDADE / ÓRG. EMISSOR / UF
0691815681FPRJ

CPF
000.889.757-38

DATA NASCIMENTO
18/11/1968

FILIAÇÃO
MANUEL LOURENCO MOUTEIRA
DENIZE DA SILVA MOUTEIRA

PERMISSÃO [redacted]

ACC [redacted]

CAT. HAB.
B

Nº REGISTRO
04568676798

VALIDADE
12/03/2024

1ª HABILITAÇÃO
19/02/1987

OBSERVAÇÕES

VÁLIDA EM TODO O TERRITÓRIO NACIONAL
1811381588

PROIBIDO PLASTIFICAR
1811381588

ASSINATURA DO PORTADOR

LOCAL
RIO DE JANEIRO, RJ

DATA EMISSÃO
13/03/2019

ASSINATURA DO EMISSOR

00431192260
RJ317356976

RIO DE JANEIRO
DENATRAN CONTRAN

CARTÓRIO DO 5º OFÍCIO DE NOTAS DO RJ
Rua Real Grandeza, 193 - Lj 1 e 11 - Botafogo - Rio de Janeiro - RJ - CNPJ: 30.715.064/0001-30

091124AC207656

AUTENTICAÇÃO

Certifico e dou fé que a presente cópia é a reprodução fiel do original que me foi apresentado.
Rio de Janeiro, 26 de agosto de 2019.
CARLOS ANDRE OLIVEIRA SILVA-Autorizado-5378163/001-0
Emol.:5,78 Leis:2,05 ISS:0,29 Total: 8,12
EDDY86009 DUP - Consulte em https://www3.tjrj.jus.br/sitepublico

000462

Universidade Gama Filho

O REITOR DA UNIVERSIDADE GAMA FILHO, NO USO DE SUAS ATRIBUIÇÕES E TENDO EM VISTA A CONCLUSÃO DO CURSO DE COMUNICAÇÃO SOCIAL, EM 23 DE FEVEREIRO DE 1991, CONFERE O TÍTULO DE BACHAREL EM COMUNICAÇÃO SOCIAL A BONANÇA MARIA DA SILVA MOUTEIRA, BRASILEIRA, NATURAL DE PORTUGAL, NASCIDA A 18 DE NOVEMBRO DE 1968, CÉDULA DE IDENTIDADE Nº 06.918.156-8 IFP/RJ, E OUTORGA-LHE O PRESENTE DIPLOMA A FIM DE QUE POSSA GOZAR DE TODOS OS DIREITOS E PRERROGATIVAS LEGAIS.

Rio de Janeiro, RJ, 23 de Agosto de 1994

Bonança Maria da S. Mouteira
DIPLOMADO

VICE-REITOR ACADÊMICO

REITOR

CARTÓRIO DO 5º OFÍCIO DE NOTAS DO RJ
Rua Real Grandeza, 193 - Lj 1 e 11 - Botafogo - Rio de Janeiro - RJ - CNPJ: 30.715.064/0001-30
AUTENTICAÇÃO
Certifico e dou fé que a presente cópia é a reprodução fiel do original que me foi apresentado.
Rio de Janeiro, 26 de agosto de 2019.
CARLOS ANDRE OLIVEIRA SILVA-Autorizado-5378163/001-0
Emol.:5,78 Les:2,05 ISS:0,29 Total: 8,12
EDDY86008 ZZV - Consulte em https://www3.tjrj.jus.br/sitepublico
OFÍCIO DE NOTAS DA CAPITAL
Carlos André Oliveira Silva

463 v

UNIVERSIDADE GAMA FILHO

CURSO DE COMUNICAÇÃO SOCIAL — Reconhecido pelo Decreto Federal n.º 82.169, de 24/08/1978, publicado no Diário Oficial de 25/08/1978.

REITORIA

Diploma Registrado sob o N.º 74.211
a Fls. 962 **do Livro de Registro N.º** 25
da U. G. F.

Secretaria Geral, 08 de Agosto de 1995

Secretário Geral

UNIVERSIDADE GAMA FILHO
APOSTILA DE HABILITAÇÃO

O portador tendo cumprido as exigências do C.F.E. em 23/02/91 está habilitado em Jornalismo

Rio de Janeiro, 23 de agosto de 1994

SECRETÁRIO GERAL

POR

Prof. Cergio de Moraes Dias
Reitor

RIO - UNIVERSIDADE FEDERAL DO RIO DE JANEIRO
Diploma registrado sob o 32.130
Livro 16 88V 01 08 95
23079.025565/94-72

01 08 95

OSMARINA PEREIRA DE BRITO
Assist. Adm. Registro 206/780-2

VISTO: Iraya Oliveira Rodrigues
DIRETOR DA D. D.

Soraya Oliveira Rodrigues
Substituta Eventual da Diretoria da Divisão de Diplomas / SG - 9

O Registro de N.º 32.130
de 01/08/95, referente
a Habilitação Jornalismo

D. D. 01/08/95

Iraya Oliveira Rodrigues
Diretora da Divisão de Diplomas

Prof. Cergio de Moraes Dias
Reitor

Prof. Dr. Manuel José Gomes Tubino
Vice Reitor Acadêmico

Soraya Oliveira Rodrigues
Substituta Eventual da Diretoria da Divisão de Diplomas / SG - 9

Divisão de Registro Acadêmico
Diretora

CARTÓRIO DO 5º OFÍCIO DE NOTAS DO RJ
Rua Real Grandeza, 193 - Lj 1 e 11 - Botafogo - Rio de Janeiro - RJ - CNPJ: 30.715.064/0001-30

AUTENTICAÇÃO

Certifico e dou fé que a presente cópia é a reprodução fiel do original que me foi apresentado.
Rio de Janeiro, 26 de agosto de 2019.
CARLOS ANDRÉ OLIVEIRA SILVA - Autorizado - 5378163/001-0
Emol.: 5,78 Leis: 2,05 ISS: 0,29 Total: 8,12
EDDY86006 IKE - Consulte em https://www3.tjrj.jus.br/sitepublico

CARTÓRIO DO 5º OFÍCIO DE NOTAS DO RJ 091124AC207653
Rua Real Grandeza, 193 - Lj 1 e 11 - Botafogo - Rio de Janeiro - RJ - CNPJ: 30.715.064/0001-30
AUTENTICAÇÃO
Certifico e dou fé que a presente cópia é a reprodução fiel do original que me foi apresentado.
Rio de Janeiro, 26 de agosto de 2019.
CARLOS ANDRE OLIVEIRA SILVA Autorizado-5378163/001-0
Emol.:5,78 Leis:2,05 ISS:0,29 Total: 8,12
EDDY86004 APY - Consulte em https://www3.tjrj.jus.br/sitepublico

REPÚBLICA FEDERATIVA DO BRASIL ORDEM E PROGRESSO

5º OFÍCIO DE NOTAS DA CAPITAL Carlos André Oliveira Silva Autorizado CTPS 5378163/001-0 RJ

Ibmec

CERTIFICADO

Certificamos que **BONANÇA MARIA DA SILVA MOUTEIRA**, nascida em 18 de Novembro de 1968, no estado do Rio de Janeiro, concluiu o Curso de Pós-Graduação *Lato Sensu* - **IC ENDESA - MBA EXECUTIVO EM GESTÃO DE NEGÓCIOS COM ÊNFASE NO SETOR ELÉTRICO**, promovido pela Faculdade de Ciências Sociais Aplicadas Ibmec, realizado no período de 3º trimestre/10 a 1º trimestre/12, no Rio de Janeiro, com carga horária de 368 horas, tendo cumprido as disposições do Regulamento do curso e da Resolução CNE/CES Nº 1, de 8 de junho de 2007.

Rio de Janeiro, 27 de fevereiro de 2015.

Antônio Carlos Kronemberger
Diretor Acadêmico

José Luiz Trinta
Diretor Executivo

ALUNA

Registrado em 02 / 03 / 15

Sob nº 0409 pág. 41 Livro nº 26

Karina Novaes Rangel

Secretária

Karina Novaes Rangel
Registros & Diplomas

Faculdade de Economia e Finanças IBMEC – Reconhecida pelo Ministério de Educação – MEC
Cadastro de Ensino Superior sob o nº 1030, autorizado pelo Decreto Federal s/n, de 21/07/1994.
Publicado no D.O.U em 22/07/1994.

Curso regulamentado pela Resolução CNE/CES (Câmara de Educação Superior do Conselho Nacional de Educação) Nº. 1 de 8 de junho de 2007, publicado em 08 de junho de 2007.

CARTÓRIO DO 5º OFÍCIO DE NOTAS DO RJ 091124AC207652
Rua Real Grandeza, 193 - Lj 1 e 11 - Botafogo - Rio de Janeiro - RJ - CNPJ: 30.715.024/0001-30

AUTENTICAÇÃO

Certifico e dou fé que a presente cópia é a reprodução fiel do original que me foi apresentado.
Rio de Janeiro, 26 de agosto de 2019.
CARLOS ANDRE OLIVEIRA SILVA-Autorizado-5378163/001-0
Emol.:5,78 Leis:2,05 ISS:0,29 Total: 8,12
EDDY86002 YUU - Consulte em https://www3.tjrj.jus.br/sitepublico

5º OFÍCIO DE NOTAS DA CAPITAL Carlos André Oliveira Silva Autorizado CTPS 5378163/001-0 RJ

494 v

48868

OFFICIAL TRANSLATION

Federal Republic of Germany



Advanced Professional Training

MS. BONANÇA M. DA SILVA MOUTEIRA

born November 18, 1968 in Viano do Castelo/ Portugal
has, from October 6 to December 6, 1994

received advanced professional training in the field of

Business and Financial Writing.

It is hereby certified that the training has been successfully completed.

Robert H. Lochner
Director

FOR THE FEDERAL MINISTRY
FOR ECONOMIC
COOPERATION AND DEVELOPMENT

stamp, signature

INTERNATIONALES INSTITUT FÜR JOURNALISMUS iij IN BERLIN

Bonn, December 5, 1994

000465

CARTÓRIO DO 5º OFÍCIO DE NOTAS DO RJ 091124AC207620
Rua Real Grandeza, 193 - Lj 1 e 11 - Botafogo - Rio de Janeiro - RJ - CNPJ: 30.715.064/0001-30
AUTENTICAÇÃO
Certifico e dou fé que a presente cópia é a reprodução fiel do original que me foi apresentado.
Rio de Janeiro, 26 de agosto de 2019.
CARLOS ANDRE OLIVEIRA SILVA-Autorizado-5378163/001-0
Emol.:5,78 Leis:2,05 ISS:0,29 Total: 8,12
EDDY85951 YAX - Consulte em https://www3.tjrj.jus.br/sitepublico
5º OFÍCIO DE NOTAS DA CAPITAL - RJ
Carlos André Oliveira Silva
Autorizado
CTPS
5378163/001-0/RJ

A CARTEIRA PROFISSIONAL

O principal defensor dos interesses do trabalhador é o próprio trabalhador. Sem sua participação nenhuma conquista é legítima e duradoura.

A Carteira de Trabalho, que a lei instituiu para proteger o trabalhador e documentar a história de sua vida no emprego, é uma dessas conquistas.

Compete ao trabalhador zelar pela sua posse e integridade para que dela faça uso, quando necessário, na obtenção de direitos que a lei consagrou.

Murillo Macêdo

MINISTÉRIO DO TRABALHO

SECRETARIA DE EMPREGO E SALÁRIO

CARTEIRA DE TRABALHO E PREVIDÊNCIA SOCIAL

Número [illegible] Série [illegible]



ASSINATURA DO PORTADOR

CARTÓRIO DO 5º OFÍCIO DE NOTAS DO RJ 091124AC207619
Rua Real Grandeza, 193 - Lj 1 e 11 - Botafogo - Rio de Janeiro - RJ - CNPJ: 30.715.064/0001-30
AUTENTICAÇÃO
Certifico e dou fé que a presente cópia é a reprodução fiel do original que me foi apresentado.
Rio de Janeiro, 26 de agosto de 2019.
CARLOS ANDRE OLIVEIRA SILVA-Autorizado-5378163/001-0
Emol.:5,78 Leis:2,05 ISS:0,29 Total: 8,12
EDDY85950 QFX - Consulte em https://www3.tjrj.jus.br/sitepublico

000466

5

QUALIFICAÇÃO CIVIL

Nome: Bohanna Maria da Silva Monteira

Loc. Nasc.: Portugal

Est.: C. Direito Data: 18/11/68

Filiação: Manuel Lourenço Monteira e Denize da Silva Monteira solt.

Est. Civil ..... Doc. Nº .....

Fls. ..... UF ..... Reg. Civil .....

Outro doc.: C.I. FP. 06918156-8

Situação Militar: Doc. .....

Nº ..... Órgão ..... Est. RJ

Naturalizado Dec. Nº ..... Em ..../..../....

ESTRANGEIROS

Chegada ao Brasil em .....

Doc. Ident. Nº ..... Exp. em ..../..../....

Estado .....

Obs .....

Data Emissão 28/12/84 DRT RJ

Assinatura do Funcionário

ALTERAÇÕES DE IDENTIDADE

(Com relação nome, est. civil e data nasc.)

7

Nome .....

Doc. .....

Nome .....

Doc. .....

Nome .....

Doc. .....

Est. Civil .....

Doc. .....

Est. Civil .....

Doc. .....

Nascimento .....

Doc. .....

CARTÓRIO DO 5º OFÍCIO DE NOTAS DO RJ 091124AC207618

Rua Real Grandeza, 193 - Lj 1 e 11 - Botafogo - Rio de Janeiro - RJ - CNPJ: 30.715.064/0001-30

AUTENTICAÇÃO

Certifico e dou fé que a presente cópia é a reprodução fiel do original que me foi apresentado.

Rio de Janeiro, 26 de agosto de 2019.

CARLOS ANDRE OLIVEIRA SILVA-Autorizado-5378163/001-0

Emol.:5,78 Leis:2,05 ISS:0,29 Total: 8,12

EDDY85949 ABX - Consulte em https://www3.tjrj.jus.br/sitepublico

5º OFÍCIO DE NOTAS DA CAPITAL - RJ - Carlos André Oliveira Silva - Autorizado - CTPS - Estrangeiro

000467

8

REGISTRO DE PROFISSÕES REGULAMENTADAS

Registrado em ...../...../..... como

..... sob

N.º ..... Liv. ..... Fls. ..... Data .....

DRT ..... Ass. do Funcionário

DRT/RJ CHEFE DA SEÇÃO DE REGISTRO

Registrado em ...../...../..... como

..... sob

N.º ..... Liv. ..... Fls. ..... Data .....

DRT ..... Ass. do Funcionário

Registrado em ...../...../..... como

..... sob

N.º ..... Liv. ..... Fls. ..... Data .....

DRT ..... Ass. do Funcionário

Registrado em ...../...../..... como

..... sob

N.º ..... Liv. ..... Fls. ..... Data .....

DRT ..... Ass. do Funcionário

9

DEPENDENTES

Nome	Est. Civil	Idade	Grau Parentesco

CARTEIRAS ANTERIORES

Número	Série	Data da Entrega

CARTÓRIO DO 5º OFÍCIO DE NOTAS DO RJ 091124AC207617
Rua Real Grandeza, 193 - Lj 1 e 11 - Botafogo - Rio de Janeiro - RJ - CNPJ: 30.715.064/0001-30
AUTENTICAÇÃO
Certifico e dou fé que a presente cópia é a reprodução fiel do original que me foi apresentado.
Rio de Janeiro, 26 de agosto de 2019.
CARLOS ANDRE OLIVEIRA SILVA-Autorizado-5378163/001-0
Emol.:5,78 Leis:2,05 ISS:0,29 Total: 8,12
EDDY85948 CBN - Consulte em https://www3.tjrj.jus.br/sitepublico

000468

10 CONTRATO DE TRABALHO

Empregador GRÁFICA EDITORA JORNAL DO COMÉRCIO S/A

Rua do Livramento Nº 183

Município Rio de Janeiro Est. RJ

Esp. do estabelecimento Empresa Jornalística

Cargo Reporter B

C.B.O. nº

Data admissão 01 de Julho de 1991

Registro nº 78001 Fls/Ficha 03614

Remuneração especificada Cr$ 85.841,80 (oitenta e cinco mil, oitocentos e quarenta e um cruzeiros e oitenta e cinco centavos) p/mês

Ass. do empregador ou a rôgo c/ test.

1º

2º

Data saída 19 de Junho de 19 2000

GRÁFICA EDITORA JORNAL DO COMÉRCIO S/A

Ass. do empregador ou a rôgo c/ test.

1º

2º

CONTRATO DE TRABALHO 11

Empregador [illegible]

Rua [illegible] Nº

Município Rio de Janeiro - RJ Est.

Esp. do estabelecimento

Cargo JORNALISTA

C.B.O. nº

Data admissão 25 de maio de 1994

Registro nº 02 Fls/Ficha 02

Remuneração especificada 878,00 (duzentos e setenta e oito) URV's p/ mês

Maria Berriel Neto

Ass. do empregador ou a rôgo c/ test.

1º

2º

Data saída 29 de julho de 1994

Maria Berriel Neto

Ass. do empregador ou a rôgo c/ test.

1º

2º

CARTÓRIO DO 5º OFÍCIO DE NOTAS DO RJ 391124AC207616

Rua Real Grandeza, 193 - Lj 1 e 11 - Botafogo - Rio de Janeiro - RJ - CNPJ: 30.715.064/0001-30

AUTENTICAÇÃO

Certifico e dou fé que a presente cópia é a reprodução fiel do original que me foi apresentado.

Rio de Janeiro, 26 de agosto de 2019.

CARLOS ANDRE OLIVEIRA SILVA-Autorizado-5378163/001-0

Emol.:5,78 Leis:2,05 ISS:0,29 Total: 8,12

EDDY85947 TDR - Consulte em https://www3.tjrj.jus.br/sitepublico

5º OFÍCIO DE NOTAS DA CAPITAL - RJ
Carlos André Oliveira Silva
Tabelião Titular

000469

12 **CONTRATO DE TRABALHO**

Empregador: VALOR ECONOMICO S/A

CGC/MF: 03.687.592/0001-50

Av. Jaguaré 1485 Parte

Município: São Paulo UF: SP

Esp.do estab.:EDIÇÃO E IMPRESSÃO DE JORNAIS

Cargo: REPORTER

CBO nº: 15240

Data admissão: 12 de Junho de 2000

Registro nº: 00000303 Fls/Ficha: F.R.E.

Remuneração Especificada: R$3.800,00

(tres mil e oitocentos reais)

VALOR ECONÔMICO S/A

Ass. do empregador ou a rôgo c/ test.

1º .....

2º .....

Data saída 25 de Novembro de 19 2002

VALOR ECONÔMICO S/A

Ass. do empregador ou a rôgo c/ test.

1º .....

2º .....

CONTRATO DE TRABALHO 01.983.856/0001-97 13

Empregador CIEN - COMPANHIA DE INTERCONEXÃO ENERGÉTICA S.A.

Rua Praia do Flamengo, 200 - 11º e 12º andar Nº

Município FLAMENGO CEP 22210-030

Esp. do estabelecimento RIO DE JANEIRO - RJ

Cargo Gerente de Comunicação

C.B.O. nº

Data admissão 02 de junho de 19 2003

Registro nº Fls/Ficha

Remuneração especificada R$ 4.500,00 (Quatro mil e quinhentos Reais) P/mês

CIEN - COMPANHIA DE INTERCONEXÃO ENERGÉTICA

Ass. do empregador ou a rôgo c/ test.

1º .....

2º .....

Data saída 31 de Janeiro de 19 2006

CIEN - COMPANHIA DE INTERCONEXÃO ENERGÉTICA

Ass. do empregador ou a rôgo c/ test.

ANDERSON COSTA

Gerente de R H

Grupo ENDESA

1º .....

2º .....

CARTÓRIO DO 5º OFÍCIO DE NOTAS DO RJ 091124AC207615

Rua Real Grandeza, 193 - Lj 1 e 11 - Botafogo - Rio de Janeiro - RJ - CNPJ: 30.715.064/0001-30

AUTENTICAÇÃO

Certifico e dou fé que a presente cópia é a reprodução fiel do original que me foi apresentado.

Rio de Janeiro, 26 de agosto de 2019.

CARLOS ANDRE OLIVEIRA SILVA-Autorizado-5378163/001-0

Emol.:5,78 Leis:2,05 ISS:0,29 Total: 8,12

EDDY85946 IZR - Consulte em https://www3.tjrj.jus.br/sitepublico

000470

14 CONTRATO DE TRABALHO

Empregador : ENDESA BRASIL S.A.

CNPJ: 07523555/0001-67

PRAIA DO FLAMENGO 200 - 11AND - PARTE

Bairro: FLAMENGO

RIO DE JANEIRO - RJ

Cargo: GERENTE DE COMUNICAÇÃO CBO: 142310

Dt Adm: 01/02/2006

Mat: 00010

Sal: R$7.417,55

(Sete mil, quatrocentos e dezessete reais e cinquenta e cinco centavos)

ENDESA BRASIL S.A.

1º .....

2º Endesa Brasil S.A.

Data saída 22 de Dezembro de 19 2011

Ass. do empregador ou a rôgo c/ test.

1º Ampla Energia e Serviços S.A.

2º .....

vide pág: 62

CONTRATO DE TRABALHO 15

Empregador .....

Rua ..... Nº .....

Município ..... Est .....

Esp. do estabelecimento .....

Cargo .....

..... C B O nº .....

Data admissão ..... de ..... de 19 .....

Registro nº ..... Fls/Ficha .....

Remuneração especificada .....

Ass. do empregador ou a rôgo c/ test.

1º .....

2º .....

Data saída ..... de ..... de 19 .....

Ass. do empregador ou a rôgo c/ test.

1º .....

2º .....

CARTÓRIO DO 5º OFÍCIO DE NOTAS DO RJ 091124AC207814

Rua Real Grandeza, 193 - Lj 1 e 11 - Botafogo - Rio de Janeiro - RJ - CNPJ: 30.715.064/0001-30

AUTENTICAÇÃO

Certifico e dou fé que a presente cópia é a reprodução fiel do original que me foi apresentado.

Rio de Janeiro, 26 de agosto de 2019.

CARLOS ANDRE OLIVEIRA SILVA-Autorizado-5378163/001-0

Emol.:5,78 Leis:2,05 ISS:0,29 Total: 8,12

EDDY85945 SZI - Consulte em https://www3.tjrj.jus.br/sitepublico

5º OFÍCIO DE NOTAS DA CAPITAL RJ

000471

Contribuição de Cr$	A favor de
2.861,39	Sind. Jornalistas Profissionais
303.980,00	" " "
18,06	" " "
37,60	" " "
83,33	" " "
90,35	" " "
102,33	" " "
116,66	" " "
119,00	" " "
126,67	Sind. Jorn. R.J
140,77	Sind. Jornalistas R.J

Ano	Assinatura do Empregador
1991	GRAFICA EDITO A JORNAL DO COMERCIO
1992	GRAFICA EDITO A JORNAL DO COMERCIO
1993	GRAFICA EDITO A JORNAL DO COMERCIO
1994	GRAFICA EDITO A JORNAL DO COMERCIO
1995	GRAFICA EDITO A JORNAL DO COMERCIO
1996	GRAFICA EDITO A JORNAL DO COMERCIO
1997	GRAFICA EDITO A JORNAL DO COMERCIO
1998	GRAFICA EDITO A JORNAL DO COMERCIO
1999	GRAFICA EDITO A JORNAL DO COMERCIO
2000	GRAFICA EDITO A JORNAL DO COMERCIO
2001	VALOR ECONÔMICO S/A
2002	VALOR ECONÔMICO S/A

OFÍCIO DE NOTAS DA CAPITAL * RJ
Carlos André Oliveira Silva
Autorizado
CTPS

091124AC207613

CARTÓRIO DO 5º OFÍCIO DE NOTAS DO RJ
Rua Real Grandeza, 193 - Lj 1 e 11 - Botafogo - Rio de Janeiro - RJ - CNPJ: 30.715.064/0001-30

AUTENTICAÇÃO

Certifico e dou fé que a presente cópia é a reprodução fiel do original que me foi apresentado.
Rio de Janeiro, 26 de agosto de 2019.
CARLOS ANDRE OLIVEIRA SILVA-Autorizado-5378163/001-0
Emol.:5,78 Leis:2,05 ISS:0,29 Total: 8,12
EDDY85944 VFM - Consulte em https://www3.tjrj.jus.br/sitepublico

000472

32 ALTERAÇÕES DE SALÁRIO

Aumentado em 01/09/91 Para Cr$ 146.606,00
Na função de Repórter B
C.B.O. ..... por motivo de Antecipação
GRAFICA EDITORA JORNAL DO COMERCIO S/A
Assinatura do empregador

Aumentado em 01/11/91 Para Cr$ 175.927,40
Na função de A mesma
C.B.O. ..... por motivo de Antecipação
Assinatura do empregador

Aumentado em 01/01/92 Para Cr$ 258.969,00
Na função de Idem
C.B.O. ..... por motivo de
GRAFICA EDITORA JORNAL DO COMERCIO S/A
Assinatura do empregador

Aumentado em 01/03/92 Para Cr$ 511.404,70
Na função de Idem
C.B.O. ..... por motivo de
GRAFICA EDITORA JORNAL DO COMERCIO S/A
Assinatura do empregador

ALTERAÇÕES DE SALÁRIO 33

Aumentado em 01/04/92 Para Cr$ 646.926,00
Na função de Idem
C.B.O. ..... por motivo de
GRAFICA EDITORA JORNAL DO COMERCIO S/A
Assinatura do empregador

Aumentado em 01/06/92 Para Cr$ 1.610.601,00
Na função de Idem
C.B.O. ..... por motivo de
GRAFICA EDITORA JORNAL DO COMERCIO S/A
Assinatura do empregador

Aumentado em 01/07/92 Para Cr$ 1.771.661,00
Na função de Idem
C.B.O. ..... por motivo de
GRAFICA EDITORA JORNAL DO COMERCIO S/A
Assinatura do empregador

Aumentado em 01/08/92 Para Cr$ 1.972.986,00
Na função de Idem
C.B.O. ..... por motivo de
GRAFICA EDITORA JORNAL DO COMERCIO S/A
Assinatura do empregador

CARTÓRIO DO 5º OFÍCIO DE NOTAS DO RJ 091124AC207612
Rua Real Grandeza, 193 - Lj 1 e 11 - Botafogo - Rio de Janeiro - RJ - CNPJ: 30.715.064/0001-30

AUTENTICAÇÃO

Certifico e dou fé que a presente cópia é a reprodução fiel do original que me foi apresentado.
Rio de Janeiro, 26 de agosto de 2019
CARLOS ANDRE OLIVEIRA SILVA-Autorizado-5378163/001-0
Emol.:5,78 Leis:2,05 ISS:0,29 Total: 8,12
EDDY85943 ELN - Consulte em https://www3.tjrj.jus.br/sitepublico

OFÍCIO DE NOTAS DA CAPITAL 5º RJ Carlos André Oliveira Silva Autorizado CTPS 5378163/001-0/RJ

000473

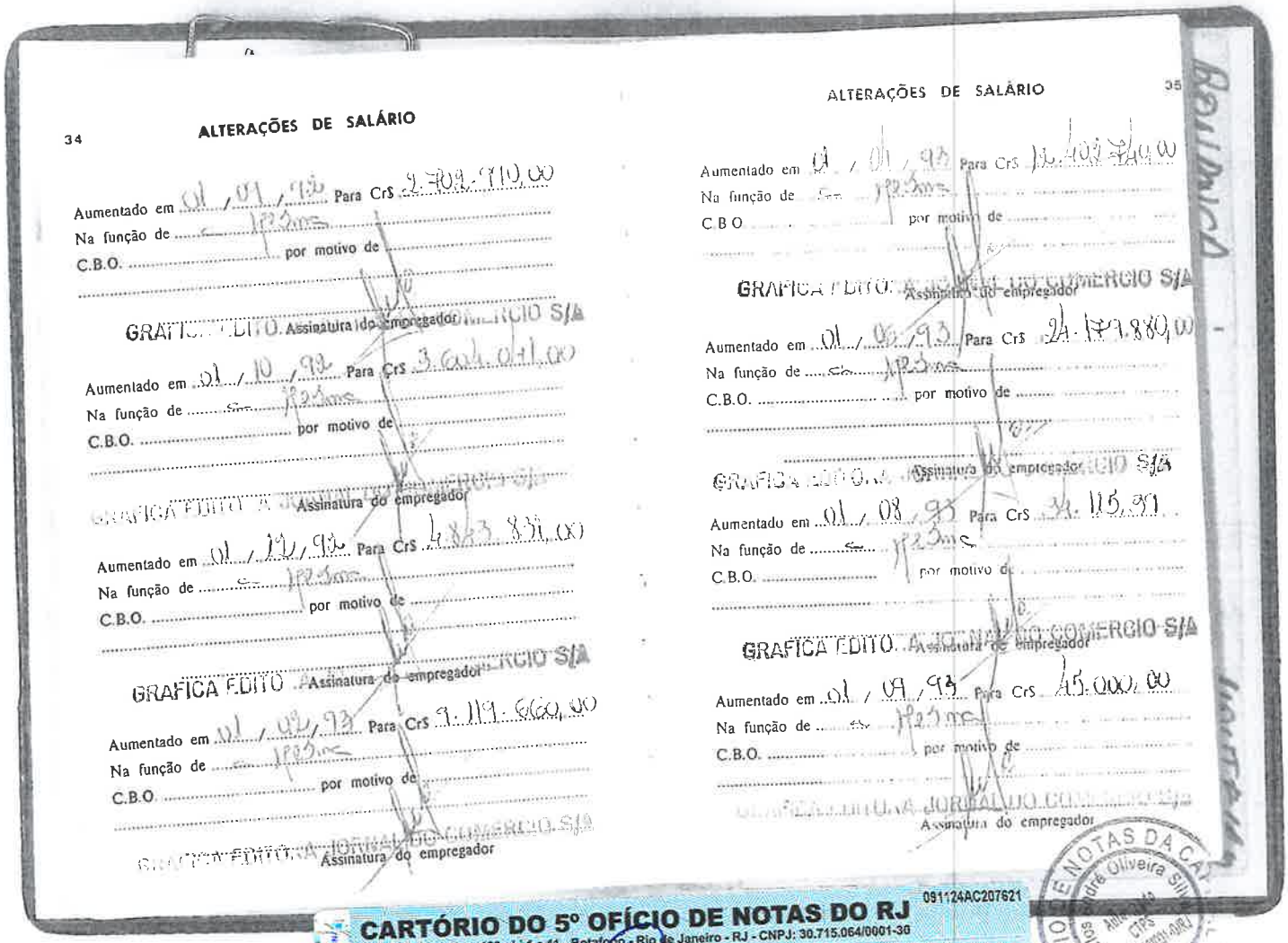

34 ALTERAÇÕES DE SALÁRIO

Aumentado em 01 / 01 / 93 Para Cr$ 2.709.710,00
Na função de [illegible]
C.B.O. ..... por motivo de .....
GRAFICA EDITO. Assinatura do empregador

Aumentado em 01 / 10 / 93 Para Cr$ 3.604.041,00
Na função de [illegible]
C.B.O. ..... por motivo de .....
GRAFICA EDITO. Assinatura do empregador

Aumentado em 01 / 12 / 93 Para Cr$ 4.883.831,00
Na função de [illegible]
C.B.O. ..... por motivo de .....
GRAFICA EDITO. Assinatura do empregador

Aumentado em 01 / 02 / 93 Para Cr$ 9.119.660,00
Na função de [illegible]
C.B.O. ..... por motivo de .....
GRAFICA EDITO. JORNAL DO COMERCIO S/A
Assinatura do empregador

35 ALTERAÇÕES DE SALÁRIO

Aumentado em 01 / 01 / 93 Para Cr$ 12.402.240,00
Na função de [illegible]
C.B.O. ..... por motivo de .....
GRAFICA EDITO. Assinatura do empregador

Aumentado em 01 / 06 / 93 Para Cr$ 24.179.889,00
Na função de [illegible]
C.B.O. ..... por motivo de .....
GRAFICA EDITO. Assinatura do empregador

Aumentado em 01 / 08 / 93 Para Cr$ 34.115,91
Na função de [illegible]
C.B.O. ..... por motivo de .....
GRAFICA EDITO. JORNAL DO COMERCIO S/A
Assinatura do empregador

Aumentado em 01 / 09 / 93 Para Cr$ 45.000,00
Na função de [illegible]
C.B.O. ..... por motivo de .....
GRAFICA EDITO. JORNAL DO COMERCIO S/A
Assinatura do empregador

Reunidas - Juntada

CARTÓRIO DO 5º OFÍCIO DE NOTAS DO RJ
Rua Real Grandeza, 193 - Lj 1 e 11 - Botafogo - Rio de Janeiro - RJ - CNPJ: 30.715.064/0001-30
091124AC207621
AUTENTICAÇÃO
Certifico e dou fé que a presente cópia é a reprodução fiel do original que me foi apresentado.
Rio de Janeiro, 26 de agosto de 2019.
CARLOS ANDRE OLIVEIRA SILVA-Autorizado-5378163/001-0
Emol.:5,78 Leis:2,05 ISS:0,29 Total: 8,12
EDDY85952 ZNH - Consulte em https://www3.tjrj.jus.br/sitepublico

5º OFÍCIO DE NOTAS DA CAPITAL
André Oliveira Silva
Autorizado
CTPS
Cartório
RJ

000474

36 ALTERAÇÕES DE SALÁRIO

Aumentado em 01 / 10 / 93 Para Cr$ 89.585,00
Na função de — Mesma
C.B.O. ..... por motivo de .....

GRAFICA EDITORA JORNAL DO COMERCIO S/A
Assinatura do empregador

Aumentado em 01 / 11 / 93 Para Cr$ 139.763,00
Na função de — Mesma
C.B.O. ..... por motivo de .....

GRAFICA EDITORA JORNAL DO COMERCIO S/A
Assinatura do empregador

Aumentado em 01 / 01 / 94 Para Cr$ 177.985,00
Na função de — Mesma
C.B.O. ..... por motivo de .....

GRAFICA EDITORA JORNAL DO COMERCIO S/A
Assinatura do empregador

Aumentado em 01 / 02 / 94 Para Cr$ 321.909,00
Na função de — Mesma
C.B.O. ..... por motivo de .....

GRAFICA EDITORA JORNAL DO COMERCIO S/A
Assinatura do empregador

ALTERAÇÕES DE SALÁRIO 37

Aumentado em 01 / 03 / 94 Para Cr$ 541,80
Na função de — Mesma
C.B.O. ..... por motivo de .....

GRAFICA EDITORA JORNAL DO COMERCIO S/A
Assinatura do empregador

Aumentado em 01 / 08 / 94 Para Cr$ 1.070,00
Na função de — Mesma
C.B.O. ..... por motivo de .....

GRAFICA EDITORA JORNAL DO COMERCIO S/A
Assinatura do empregador

Aumentado em 01 / 02 / 95 Para Cr$ 1.128,00
Na função de — Mesma
C.B.O. ..... por motivo de .....

GRAFICA EDITORA JORNAL DO COMERCIO S/A
Assinatura do empregador

Aumentado em 01 / 06 / 96 Para Cr$ 2.500,00
Na função de Editor - VIII
C.B.O. ..... por motivo de .....

GRAFICA EDITORA JORNAL DO COMERCIO S/A
Assinatura do empregador

BOLIVARIA

CARTÓRIO DO 5º OFÍCIO DE NOTAS DO RJ 091124AC207631
Rua Real Grandeza, 193 - Lj 1 e 11 - Botafogo - Rio de Janeiro - RJ - CNPJ: 30.715.064/0001-30

AUTENTICAÇÃO

Certifico e dou fé que a presente cópia é a reprodução fiel do original que me foi apresentado.
Rio de Janeiro, 26 de agosto de 2019.
CARLOS ANDRE OLIVEIRA SILVA-Autorizado-5378163/001-0
Emol.:5,78 Leis:2,05 ISS:0,29 Total: 8,12
EDDY85962 PFP - Consulte em https://www3.tjrj.jus.br/sitepublico

5º OFÍCIO DE NOTAS DA CAPITAL - RJ
Carlos André Oliveira Silva
Autorizado
CTPS
5378163/001-0/RJ

000475

38 ALTERAÇÕES DE SALÁRIO

Aumentado em 01 / 03 / 97 Para Cr$ 2.710,50
Na função de = Mesma
C.B.O. ..... por motivo de Acordo

GRAFICA EDITORA JORNAL DO COMERCIO S/A
Assinatura do empregador

Aumentado em 01 / 10 / 97 Para Cr$ 3.100,00
Na função de = Mesma
C.B.O. ..... por motivo de Acordo

GRAFICA EDITORA JORNAL DO COMERCIO S/A
Assinatura do empregador

Aumentado em 01 / 10 / 98 Para Cr$ 3.500,00
Na função de = Mesma
C.B.O. ..... por motivo de Acordo

GRAFICA EDITORA JORNAL DO COMERCIO S/A
Assinatura do empregador

Aumentado em 01 / 08 / 99 Para Cr$ 3.570,00
Na função de = Mesma
C.B.O ..... por motivo de Acordo

GRAFICA EDITORA JORNAL DO COMERCIO S/A
Assinatura do empregador

ALTERAÇÕES DE SALÁRIO 39

Aumentado em 01 / 02 / 00 Para Cr$ 3.855,00
Na função de = Mesma
C.B.O. ..... por motivo de Acordo

GRAFICA EDITORA JORNAL DO COMERCIO S/A
Assinatura do empregador

01/12/2004
ENQUADRAMENTO POR MERITO
ASSESSORA DE COMUNICACAO
SALARIO ATUAL: R$5.352,04
00000112

CIEN COMPANHIA DE INTERCONEXÃO ENERGÉTICA

01/05/2004
ACORDO COLETIVO 2004
ASSESSORA DE COMUNICACAO
SALARIO ATUAL: R$4.770,00
00000112

Aumentado em 01/05/04 Para Cr$ R$4.770,00
Na função de = mesma
C.B.O. ..... por motivo de Acordo Coletivo

CIEN COMPANHIA DE INTERCONEXÃO ENERGÉTICA
Assinatura do empregador

CARTÓRIO DO 5º OFÍCIO DE NOTAS DO RJ 091124AC207830
Rua Real Grandeza, 193 - Lj 1 e 11 - Botafogo - Rio de Janeiro - RJ - CNPJ: 30.715.064/0001-30

AUTENTICAÇÃO

Certifico e dou fé que a presente cópia é a reprodução fiel do original que me foi apresentado.
Rio de Janeiro, 26 de agosto de 2019.
CARLOS ANDRE OLIVEIRA SILVA-Autorizado-5378163/001-0
Emol.:5,78 Leis:2,05 ISS:0,29 Total: 8,12
EDDY85961 VXW - Consulte em https://www3.tjrj.jus.br/sitepublico

5º OFÍCIO DE NOTAS DA CAPITAL RJ Carlos André Oliveira Silva Autorizado CTPS 5378163/001-0/RJ

000476

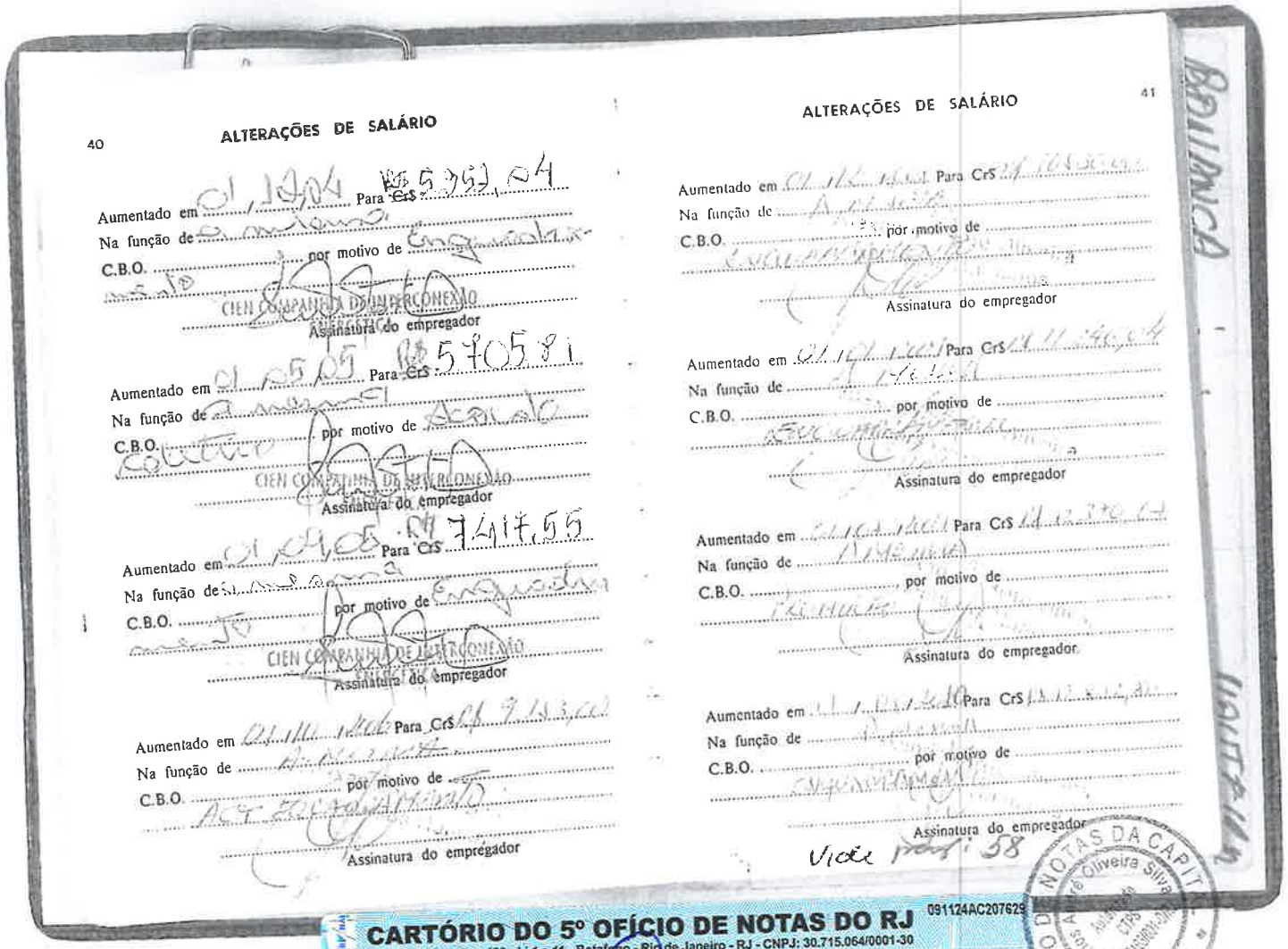

40 ALTERAÇÕES DE SALÁRIO

Aumentado em 01/10/04 Para Cr$ R$ 5.351,04
Na função de a mesma
C.B.O. por motivo de Enquadramento
CIEN COMPANHIA DE INTERCONEXÃO ENERGÉTICA
Assinatura do empregador

Aumentado em 01/05/05 Para Cr$ R$ 5.705,81
Na função de a mesma
C.B.O. por motivo de Acordo Coletivo
CIEN COMPANHIA DE INTERCONEXÃO ENERGÉTICA
Assinatura do empregador

Aumentado em 01/09/05 Para Cr$ R$ 7.417,55
Na função de a mesma
C.B.O. por motivo de Enquadramento
CIEN COMPANHIA DE INTERCONEXÃO ENERGÉTICA
Assinatura do empregador

Aumentado em 01/10/2006 Para Cr$ R$ 9.143,00
Na função de A mesma
C.B.O. por motivo de Acordo Coletivo
Assinatura do empregador

41 ALTERAÇÕES DE SALÁRIO

Aumentado em 01/12/2006 Para Cr$ R$ [illegible]
Na função de A mesma
C.B.O. por motivo de Enquadramento
Assinatura do empregador

Aumentado em 01/01/2007 Para Cr$ R$ 11.240,04
Na função de A mesma
C.B.O. por motivo de Enquadramento
Assinatura do empregador

Aumentado em 01/04/2007 Para Cr$ R$ 12.370,04
Na função de A mesma
C.B.O. por motivo de Promoção
Assinatura do empregador

Aumentado em 01/01/2010 Para Cr$ R$ [illegible]
Na função de A mesma
C.B.O. por motivo de Enquadramento
Assinatura do empregador

Vide pág. 58

BOLIANCA

091124AC207629

CARTÓRIO DO 5º OFÍCIO DE NOTAS DO RJ
Rua Real Grandeza, 193 - Lj 1 e 11 - Botafogo - Rio de Janeiro - RJ - CNPJ: 30.715.064/0001-30

AUTENTICAÇÃO

Certifico e dou fé que a presente cópia é a reprodução fiel do original que me foi apresentado.
Rio de Janeiro, 26 de agosto de 2019.
CARLOS ANDRE OLIVEIRA SILVA-Autorizado-5378163/001-0
Emol.:5,78 Leis:2,05 ISS:0,29 Total: 8,12
EDDY85960 UDB - Consulte em https://www3.tjrj.jus.br/sitepublico

5º OFÍCIO DE NOTAS DA CAPITAL RJ
Carlos André Oliveira Silva
Autorizado
CTPS
SITEPUBLICO

000477

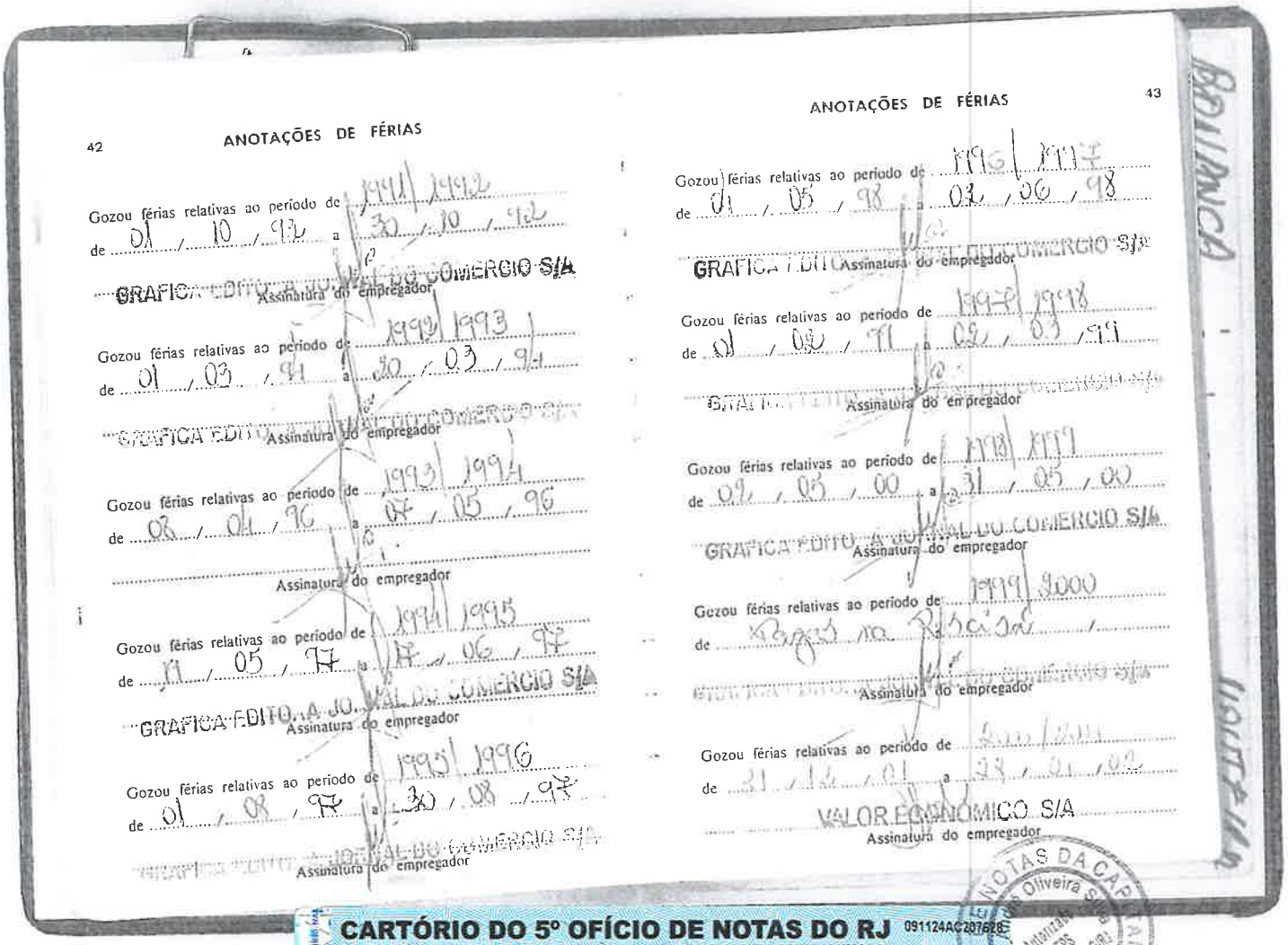

42

ANOTAÇÕES DE FÉRIAS

Gozou férias relativas ao período de 1991/1992
de 01/10/92 a 30/10/92
GRAFICA EDITORA JORNAL DO COMERCIO S/A
Assinatura do empregador

Gozou férias relativas ao período de 1992/1993
de 01/03/94 a 20/03/94
GRAFICA EDITORA JORNAL DO COMERCIO S/A
Assinatura do empregador

Gozou férias relativas ao período de 1993/1994
de 08/04/96 a 07/05/96
Assinatura do empregador

Gozou férias relativas ao período de 1994/1995
de 19/05/97 a 17/06/97
GRAFICA EDITORA JORNAL DO COMERCIO S/A
Assinatura do empregador

Gozou férias relativas ao período de 1995/1996
de 01/08/97 a 30/08/97
GRAFICA EDITORA JORNAL DO COMERCIO S/A
Assinatura do empregador

43

ANOTAÇÕES DE FÉRIAS

Gozou férias relativas ao período de 1996/1997
de 01/05/98 a 02/06/98
GRAFICA EDITORA JORNAL DO COMERCIO S/A
Assinatura do empregador

Gozou férias relativas ao período de 1997/1998
de 01/02/99 a 02/03/99
GRAFICA EDITORA JORNAL DO COMERCIO S/A
Assinatura do empregador

Gozou férias relativas ao período de 1998/1999
de 02/05/00 a 31/05/00
GRAFICA EDITORA JORNAL DO COMERCIO S/A
Assinatura do empregador

Gozou férias relativas ao período de 1999/2000
de Pagas na Rescisão
GRAFICA EDITORA JORNAL DO COMERCIO S/A
Assinatura do empregador

Gozou férias relativas ao período de 2001/2002
de 31/12/01 a 28/01/02
VALOR ECONÔMICO S/A
Assinatura do empregador

BRUNCA

CARTÓRIO DO 5º OFÍCIO DE NOTAS DO RJ 091124AC207628
Rua Real Grandeza, 193 - Lj 1 e 11 - Botafogo - Rio de Janeiro - RJ - CNPJ: 30.715.064/0001-30

AUTENTICAÇÃO

Certifico e dou fé que a presente cópia é a reprodução fiel do original que me foi apresentado.
Rio de Janeiro, 26 de agosto de 2019.
CARLOS ANDRE OLIVEIRA SILVA-Autorizado-5378163/001-0
Emol.:5,78 Leis:2,05 ISS:0,29 Total: 8,12
EDDY85959 ZZZ - Consulte em https://www3.tjrj.jus.br/sitepublico

5º OFÍCIO DE NOTAS DA CAPITAL
Carlos André Oliveira Silva
Autorizado
CTPS
5378163/001-0/RJ
RJ

000478

44 ANOTAÇÕES DE FÉRIAS

Gozou férias relativas ao período de 2001/2002
de 25/10/03 a 23/11/03
VALOR ECONÔMICO S/A
Assinatura do empregador

Goz GOZOU FERIAS RELATIVAS A 2003-2004
DT INICIO GOZO:11/04/2005
de .. DT FINAL:30/04/2005
CIEN - CIA DE INTERCONEXAO
000000112

Gozou férias relativas ao período de 2003/2004
de 05/01/2005 a 24/01/2005
Assinatura do empregador

Gozou férias relativas ao período de 2004/2005
de 16/11/2006 a 25/11/2006
Assinatura do empregador

Gozou férias relativas ao período de 2005/2006
de 04/01/2010 a 23/01/2010
Assinatura do empregador

45 ANOTAÇÕES DE FÉRIAS

Gozou férias relativas ao período de
de / / a / /
Assinatura do empregador

Gozou férias relativas ao período de
de / / a / /
Assinatura do empregador

Gozou férias relativas ao período de
de / / a / /
Assinatura do empregador

Gozou férias relativas ao período de
de / / a / /
Assinatura do empregador

Gozou férias relativas ao período de
de / / a / /
Assinatura do empregador

BOLSANCO

CARTÓRIO DO 5º OFÍCIO DE NOTAS DO RJ 091124AC207627
Rua Real Grandeza, 193 - Lj 1 e 11 - Botafogo - Rio de Janeiro - RJ - CNPJ: 30.715.064/0001-30
AUTENTICAÇÃO
Certifico e dou fé que a presente cópia é a reprodução fiel do original que me foi apresentado.
Rio de Janeiro, 26 de agosto de 2019.
CARLOS ANDRE OLIVEIRA SILVA-Autorizado-5378163/001-0
Emol.:5,78 Leis:2,05 ISS:0,29 Total: 8,12
EDDY85958 EWX - Consulte em https://www3.tjrj.jus.br/sitepublico

000479

46

ANOTAÇÕES DE FÉRIAS

Gozou férias relativas ao período de .....
de ...../...../..... a ...../...../.....
.....
Assinatura do empregador

Gozou férias relativas ao período de .....
de ...../...../..... a ...../...../.....
.....
Assinatura do empregador

Gozou férias relativas ao período de .....
de ...../...../..... a ...../...../.....
.....
Assinatura do empregador

Gozou férias relativas ao período de .....
de ...../...../..... a ...../...../.....
.....
Assinatura do empregador

Gozou férias relativas ao período de .....
de ...../...../..... a ...../...../.....
.....
Assinatura do empregador

47

FGTS - Fundo de Garantia do Tempo de Serviço

(LEI N.º 5.107/66 REGULAMENTADA PELO DEC N.º 59.820/66)

OPÇÃO	RETRATAÇÃO
01 / 07 / 91	... / ... / ...
Dia / Mês / Ano	Dia / Mês / Ano

Banco depositário: Real S/A
Agência: Av. Rio Branco
Praça: RJ. Estado: RJ.
Empresa: [illegible]
Carimbo e assinatura do empregador

OPÇÃO	RETRATAÇÃO
25 / 05 / 94	... / ... / ...
Dia / Mês / Ano	Dia / Mês / Ano

Banco depositário: Rio Branco 50
Agência: Praça XV
Praça: Rio Estado: RJ
Empresa: [illegible]
Carimbo e assinatura do empregador

CARTÓRIO DO 5º OFÍCIO DE NOTAS DO RJ 091124AC207626
Rua Real Grandeza, 193 - Lj 1 e 11 - Botafogo - Rio de Janeiro - RJ - CNPJ: 30.715.064/0001-30
AUTENTICAÇÃO
Certifico e dou fé que a presente cópia é a reprodução fiel do original que me foi apresentado.
Rio de Janeiro, 26 de agosto de 2019.
CARLOS ANDRE OLIVEIRA SILVA-Autorizado-5378163/001-0
Emol.:5,78 Leis:2,05 ISS:0,29 Total: 8,12
EDDY85957 ODX - Consulte em https://www3.tjrj.jus.br/sitepublico

48

FGTS - Fundo de Garantia do Tempo de Serviço
(LEI N.º 5.107/66 REGULAMENTADA PELO DEC. N.º 59.820/66)

OPÇÃO
12/06/2000

Banco Depositário : Caixa Econômica Federal

Agência : SUREG

Praça :São PauloEstado :SP

Empresa :VALOR ECONOMICO S/A

VALOR ECONOMICO S/A

OPÇÃO			RETRATAÇÃO		
02	06	03	..../..../....		
Dia	Mês	Ano	Dia	Mês	Ano

Banco depositário CEF

Agência

Praça Rio de Janeiro Estado RJ

Empresa

Carimbo e assinatura do empregador

49

FGTS - Fundo de Garantia do Tempo de Serviço
(LEI N.º 5.107/66 REGULAMENTADA PELO DEC. N.º 59.820/66)

OPÇÃO			RETRATAÇÃO		
..../..../....			..../..../....		
Dia	Mês	Ano	Dia	Mês	Ano

Banco depositário

Agência

Praça Estado

Empresa

Carimbo e assinatura do empregador

OPÇÃO			RETRATAÇÃO		
..../..../....			..../..../....		
Dia	Mês	Ano	Dia	Mês	Ano

Banco depositário

Agência

Praça Estado

Empresa

Carimbo e assinatura do empregador

BOLSINCA

CARTÓRIO DO 5º OFÍCIO DE NOTAS DO RJ 091124AC207625
Rua Real Grandeza, 193 - Lj 1 e 11 - Botafogo - Rio de Janeiro - RJ - CNPJ: 30.715.064/0001-30

AUTENTICAÇÃO

Certifico e dou fé que a presente cópia é a reprodução fiel do original que me foi apresentado.
Rio de Janeiro, 26 de agosto de 2019.
CARLOS ANDRE OLIVEIRA SILVA-Autorizado-5378163/001-0
Emol.:5,78 Leis:2,05 ISS:0,29 Total: 8,12
EDDY85956 BOP - Consulte em https://www3.tjrj.jus.br/sitepublico

000481

56 ANOTAÇÕES GERAIS

(Atestado médico, alteração do contrato do trabalho, registros profissionais e outras anotações autorizadas por lei)

Com. Social (R.P.)

Empresa Brasileira de Filmes S.A.

22/08/88

01/01/89

ANOTAÇÕES GERAIS 57

(Atestado médico, alteração do contrato do trabalho, registros profissionais e outras anotações autorizadas por lei)

Estudante do Curso de: Com. Social (R.P.)

Instituição de Ensino: Universidade Gama Filha

Concedente: Fundação do Cinema Brasileiro

Início do Estágio 10/01/89

SONIA PAULA SILVA RAMOS
Assinatura do Concedente
Núcleo de Desenvolvimento de Pessoal

Término do Estágio 10/01/90

Assinatura do Concedente

Estágio de Interesse Curricular
Vínculo Empregatício
da Lei 6.494/77
7/82

CARTÓRIO DO 5º OFÍCIO DE NOTAS DO RJ 091124AC207624
Rua Real Grandeza, 193 - Lj 1 e 11 - Botafogo - Rio de Janeiro - RJ - CNPJ: 30.715.064/0001-30

AUTENTICAÇÃO

Certifico e dou fé que a presente cópia é a reprodução fiel do original que me foi apresentado.
Rio de Janeiro, 26 de agosto de 2019.
CARLOS ANDRE OLIVEIRA SILVA-Autorizado-5378163/001-0
Emol.:5,78 Leis:2,05 ISS:0,29 Total: 8,12
EDDY85955 KTX - Consulte em https://www3.tjrj.jus.br/sitepublico

000482

58 ANOTAÇÕES GERAIS

(Atestado médico, alteração do contrato do trabalho, registros profissionais e outras anotações autorizadas por lei)

CADASTRADO COMO PARTICIPANTE DO PIS EM 21/11/91 SOB N.º 12461994325, TENDO CONTA NO BANCO CAIXA ECONÔMICA FEDERAL AGÊNCIA GUANABARA ENDEREÇO R. VISC. INHAUMA 68

SEL. [illegible] 1/12/2005

Em 01.04.08 Reestruturação

Endesa Brasil S/A

Em 01.05.2011 R$ 13.601,90 Cargo: O mesmo. Promoção horizontal.

Ampla Energia e Serviços S/A

Em 01.07.2011 R$ 14.097,69 Cargo: O mesmo.

Ampla Energia e Serviços S/A

ANOTAÇÕES GERAIS 59

(Atestado médico, alteração do contrato do trabalho, registros profissionais e outras anotações autorizadas por lei)

REGISTRO [illegible] ÁRIO

Jornalista

Lt. 17374 104 86

08.01.93

Dr. 40543 08.01.92

[illegible]

CARTÓRIO DO 5º OFÍCIO DE NOTAS DO RJ 091124AC207623

Rua Real Grandeza, 193 - Lj 1 e 11 - Botafogo - Rio de Janeiro - RJ - CNPJ: 30.715.064/0001-30

AUTENTICAÇÃO

Certifico e dou fé que a presente cópia é a reprodução fiel do original que me foi apresentado.

Rio de Janeiro, 26 de agosto de 2019.

CARLOS ANDRE OLIVEIRA SILVA-Autorizado-5378163/001-0

Emol.:5,78 Leis:2,05 ISS:0,29 Total:8,12

EDDY85954 NDU - Consulte em https://www3.tjrj.jus.br/sitepublico

000483

50 ANOTAÇÕES GERAIS

(Atestado médico, alteração do contrato do trabalho, registros profissionais e outras anotações autorizadas por lei)

O registro de fls 59 de Jornalista nº 17.374 Liv 104 Fls 86 Fica prorrogado até 11-10-95 Sobre apresentação Certidão Universidade Gama Filho Processo nº 26168/93

Firmado nesta data, Contrato de individual de trabalho em caráter de experiência, Art. 443 da CLT - § 2º, letra "C", pelo prazo de 45 dias, podendo ser prorrogado por mais 45 dias.

SALÁRIO NA ADMISSÃO:

Salário Base:	2.375,00
H.Extr.Contratual :	1.425,00
Total Remuneração:	**3.800,00**

ANOTAÇÕES GERAIS 51

(Atestado médico, alteração do contrato do trabalho, registros profissionais e outras anotações autorizadas por lei)

O empregado foi transferido de **VALOR ECONOMICO S/A MATRIZ– SP p/VALOR ECONOMICO S/A FILIAL–RJ** em 01/12/2000, com todos os direitos trabalhistas adquiridos, onde terá o nº de registro 003.

VALOR ECONOMICO S/A

A partir de Fevereiro passou para: Sal Base R$ 2.541,25
H.Ex. Cont. R$ 1.524,75
Total R$ 4.066,00
por acordo coletivo
VALOR ECONÔMICO S/A

A partir de Março/01 passou
Sal Base R$ 2.648,13
H.Ex. Cont. R$ 1.585,88
Total R$ 4.224,00
por Acordo Coletivo (A.S.C)
VALOR ECONÔMICO S/A

CARTÓRIO DO 5º OFÍCIO DE NOTAS DO RJ 091124AC207622
Rua Real Grandeza, 193 - Lj 1 e 11 - Botafogo - Rio de Janeiro - RJ - CNPJ: 30.715.064/0001-30

AUTENTICAÇÃO

Certifico e dou fé que a presente cópia é a reprodução fiel do original que me foi apresentado.
Rio de Janeiro, 26 de agosto de 2019.
CARLOS ANDRE OLIVEIRA SILVA-Autorizado-5378163/001-0
Emol.:5,78 Leis:2,05 ISS:0,29 Total: 8,12
EDDY85953 UMS - Consulte em https://www3.tjrj.jus.br/sitepublico

000484

(Atestado médico, alteração do contrato do trabalho, registros profissionais e outras anotações autorizadas por lei)

A partir Abril/02 passou para
S.L. Base R$ 2.749,37
[illegible] R$ 1.649,63
Total R$ 4.399,00
[illegible] Acordo Coletivo (antecipação)

VALOR ECONÔMICO S/A

RECEBEU CD [illegible] 244816

VALOR ECONÔMICO S/A

DSD 02/5-4147-2013/02
DSD 3 a 4/5-4147 28/4/02

[illegible] 27/5/2003

A data na anotação da folha 14 refere-se ao último dia projetado para o aviso prévio indenizado e a data do último dia efetivamente trabalhado é 07.11.2011

Ampla Energia e Serviços S/A

(Atestado médico, alteração do contrato do trabalho, registros profissionais e outras anotações autorizadas por lei)

O PORTADOR DA PRESENTE FOI ADMITIDO EM CARÁTER EXPERIMENTAL PELO PRAZO DE 30 DIAS, PRORROGÁVEIS POR MAIS DIAS 60 FINDO OS QUAIS SE HOUVER APROVAÇÃO, FICARÁ POR PRAZO INDETERMINADO.

02 de Junho de 2003

EMRPESA

CIEN COMPANHIA DE INTERCONEXÃO ENERGÉTICA

EM 01/12/2003 foi transferido PARA A EMPRESA AMPLA ENERGIA E SERVIÇOS CNPJ 33050091/0001-38

[illegible] S/A

OFÍCIO DE NOTAS DA CAPITAL RJ
Carlos André Oliveira Silva
Autorizado
CTPS
5378163/001-0/RJ

CARTÓRIO DO 5º OFÍCIO DE NOTAS DO RJ 091124AC207641
Rua Real Grandeza, 193 - Lj 1 e 11 - Botafogo - Rio de Janeiro - RJ - CNPJ: 30.715.064/0001-30
AUTENTICAÇÃO
Certifico e dou fé que a presente cópia é a reprodução fiel do original que me foi apresentado.
Rio de Janeiro, 26 de agosto de 2019.
CARLOS ANDRE OLIVEIRA SILVA Autorizado-5378163/001-0
Emol.:5,78 Leis:2,05 ISS:0,29 Total: 8,12
EDDY85980 VXF - Consulte em https://www3.tjrj.jus.br/sitepublico

000485

CARTÓRIO DO 5º OFÍCIO DE NOTAS DO RJ 091124AC207640

Rua Real Grandeza, 193 - Lj 1 e 11 - Botafogo - Rio de Janeiro - RJ - CNPJ: 30.715.064/0001-30

AUTENTICAÇÃO

Certifico e dou fé que a presente cópia é a reprodução fiel do original que me foi apresentado.
Rio de Janeiro, 26 de agosto de 2019.
CARLOS ANDRE OLIVEIRA SILVA-Autorizado-5378163/001-0
Emol.:5,78 Leis:2,05 ISS:0,29 Total: 8,12
EDDY85978 GYL - Consulte em https://www3.tjrj.jus.br/sitepublico

MINISTÉRIO DO TRABALHO

SECRETARIA DE EMPREGO E SALÁRIO

Coordenadoria de Identificação e Registro Profissional

FICHA DE DECLARAÇÃO

AO PORTADOR

[illegible] E APRESENTÁ-LA AO NEGOCIADOR DE NOVA CARTEIRA



Polegar direito



Assinatura do portador

Bonança Maria da Silva Moutinho

NOME 7865 0 - 046 R.

Número ..... Série .....

5º OFÍCIO DE NOTAS DA CAPITAL RJ

Carlos Andre Oliveira Silva Autorizado CTPS 5378163/001-0/RJ

000486

Ana Claudia Conti Camara

000487


REPÚBLICA FEDERATIVA DO BRASIL

ESTADO DE SÃO PAULO 8230-5

SECRETARIA DA SEGURANÇA PÚBLICA

INSTITUTO DE IDENTIFICAÇÃO RICARDO GUMBLETON DAUNT

POLEGAR DIREITO

PROIBIDO PLASTIFICAR

Ana Claudia Conti Camara

ASSINATURA DO TITULAR

B589-030615

CARTEIRA DE IDENTIDADE

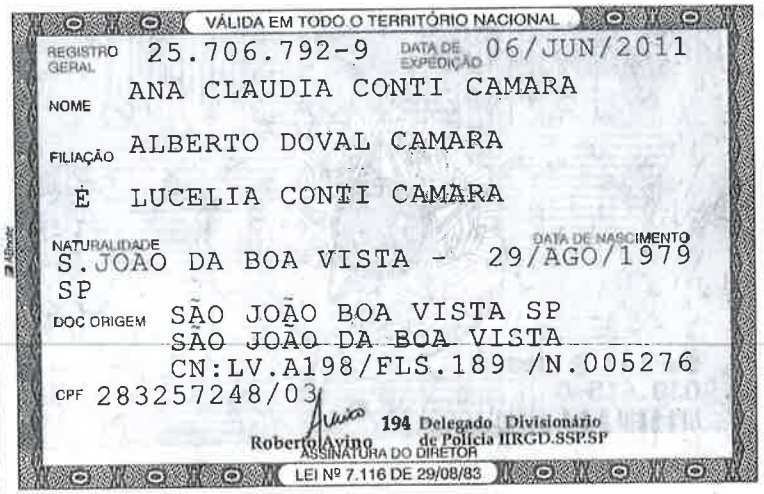
VÁLIDA EM TODO O TERRITÓRIO NACIONAL

REGISTRO GERAL 25.706.792-9 DATA DE EXPEDIÇÃO 06/JUN/2011

NOME ANA CLAUDIA CONTI CAMARA

FILIAÇÃO ALBERTO DOVAL CAMARA

E LUCELIA CONTI CAMARA

NATURALIDADE S.JOAO DA BOA VISTA - SP

DATA DE NASCIMENTO 29/AGO/1979

DOC ORIGEM SÃO JOÃO BOA VISTA SP

~~SÃO JOÃO DA BOA VISTA~~

CN:LV.A198/FLS.189 /N.005276

CPF 283257248/03

194 Delegado Divisionário de Polícia IIRGD.SSP.SP

Roberto Avino

ASSINATURA DO DIRETOR

LEI Nº 7.116 DE 29/08/83


22º TABELIÃO DE NOTAS DA CAPITAL

ANA PAULA FRONTINI - TABELIÃ

Av. Brigadeiro Luis Antonio, 3734

AUTENTICAÇÃO - Autentico a presente cópia reprográfica, extraída nestas notas, a qual confere com o original, do que dou fé.

S. Paulo-SP 04 OUT. 2018

VALOR POR AUTENTICAÇÃO R$ 3,50

VÁLIDO SOMENTE COM O SELO DE AUTENTICIDADE

Selo de Autenticidade do Brasil

112300

AUTENTICAÇÃO

1057A10733801

22º TABELIONATO DE NOTAS

Gleucia dos Anjos Sousa Queiroz

Escrevente Autorizada

São Paulo - Capital

Mostre ao seu novo companheiro os perigos que o cercam no trabalho.

Cada acidente é uma lição que deve ser apreciada, para evitar maiores desgraças.

Todo o acidente tem uma causa que é preciso ser pesquisada, para evitar a sua repetição.

Se você for acidentado, procure logo o socorro médico adequado. Não deixe que "entendidos" e "curiosos" concorram para o agravamento de sua lesão.

Se você não é eletricista, não se meta a fazer serviços de eletricidade.

Procure o socorro médico imediato, se você for vítima de um acidente, amanhã será tarde demais.

As máquinas não respeitam ninguém; mas você deve respeitá-las.

Atenda às recomendações dos Membros da CIPA e de seus mestres e chefes.

Conheça sempre as regras de segurança da seção onde você trabalha.

Conversa e discussão no trabalho predispõem a acidentes pela desatenção.

Leia e reflita sempre os ensinamentos contidos nos cartazes e avisos sobre prevenção de acidentes.

Os anéis, pulseiras, gravatas e mangas compridas não fazem parte do seu uniforme de trabalho.

Mantenha sempre as guardas protetoras das máquinas nos devidos lugares.

Pare a máquina quando tiver que consertá-la ou lubrificá-la.

Habitue-se a trabalhar protegido contra os acidentes. Use equipamentos de proteção adequados a seu serviço.

Conheça o manejo dos extintores e demais dispositivos de combate ao fogo existentes em seu local de trabalho. Você pode ter necessidade de usá-los algum dia.

COPIA COLORIDA

MINISTÉRIO DO TRABALHO

SECRETARIA DE POLÍTICAS DE EMPREGO E SALÁRIO

CARTEIRA DE TRABALHO E PREVIDÊNCIA SOCIAL



Número 47.561 Série 0231.SP

Ana Claudia Conti Camara

ASSINATURA DO PORTADOR

000489

QUALIFICAÇÃO CIVIL

Nome Ana Claudia Conti Camara.

Loc. Nasc. SJBVista Est. S.P. Data 29/08/1979.

Filiação Alberto Doval Camara e Lucelia Conti Camara.

Doc. nº RG 25.706.792-9.

ESTRANGEIROS

Chegada ao Brasil em...../...../..... Doc. Ident. nº.....

Exp. em...../...../..... Estado.....

Obs. .....

Data Emissão 17/10/97 Dr. João Boa Vista

Assinatura do Funcionário

CARTÓRIO DO 15º TABELIÃO DE NOTAS
Av. Dr. Cardoso de Melo, 1855
(Esq. c/a R. Funchal) - Tel.: 0515/3058-5100
AUTENTICAÇÃO - Autentico a Presente cópia reprográfica, extraída, conforme original apresentado, do que é.
S. Paulo,
15º 22 AGO. 2019
VALIDO SOMENTE COM O SELO DE AUTENTICIDADE
Colégio Notarial do Brasil
111237
AUTENTICAÇÃO
AU1059BD0828533
Eduardo Cortes da Silva
ESCREVENTE AUTORIZADO
R$ 3,60

CÓPIA COLORIDA

ESPAÇO NÃO PREENCHIDO

ALTERAÇÕES DE IDENTIDADE
(Com relação nome, est. civil e data nasc.)

Nome.....
Doc.....
Nome.....
Doc.....
Nome.....
Doc.....
Est. Civil.....
Nome.....
Doc.....
Est. Civil.....
Nome.....
Doc.....
Nascimento.....

CARTÓRIO DO 15º TABELIÃO DE NOTAS
Av. Dr. Cardoso de Melo, 1855
(Esq. c/a R. Funchal) - Tel.: 0515/3058-5100
AUTENTICAÇÃO - Autentico a Presente cópia reprográfica, extraída, conforme original apresentado, do que é.
S. Paulo,
15º 22 AGO. 2019
VALIDO SOMENTE COM O SELO DE AUTENTICIDADE
Colégio Notarial do Brasil
111237
AUTENTICAÇÃO
AU1059BD0828534
Eduardo Cortes da Silva
ESCREVENTE AUTORIZADO
R$ 3,60

9

000490

12

CONTRATO DE TRABALHO

Empregador Prefeitura Municipal de São João da Boa Vista

CGC/MF 46.429.379/0001-50

Rua Marechal Deodoro Nº 366

Município S.J. Boa Vista Est. S.P.

Esp. do estabelecimento Prefeitura

Cargo Assistente de Gabinete

CBO nº

Data admissão 02 de Julho de ~~19~~ 2001

Registro nº Fls./Ficha

Remuneração especificada R$ 452,20 (quatrocentos e cinquenta e dois reais e vinte centavos)

PREFEITURA MUNICIPAL

Ass. do empregador ou a rogo c/test.

Divisão de Recursos Humanos

1º 2º

Data saída 01 de MARÇO de ~~19~~ 2003

PREFEITURA MUNICIPAL

Ass. do empregador ou a rogo c/test.

Divisão de Recursos Humanos

1º 2º

Com. Dispensa CD Nº

CARTÓRIO DO 15º TABELIÃO DE NOTAS Av. Dr. Cardoso de Melo, 1855 (Esq. c/ a R. Funchal) - Tel.: 3045-0515/3058-5100 AUTENTICAÇÃO - Autentico a Presente cópia reprográfica extraída, conforme original apresentado, dou fé. S. Paulo, 15º 22 AGO. 2019

VALIDO SOMENTE COM O SELO DE AUTENTICIDADE

Eduardo Conceição da Silva ESCREVENTE AUTORIZADO CUSTAS CORRIG. P/ VERBA - R$ 3,60

Estado de São Paulo 111237 AUTENTICAÇÃO AU1059BD0828597

13

CONTRATO DE TRABALHO

Empregador Fundação União de Comunicação

CGC/MF 03.723.709/0001-01

Rua Dr. Oscar P. Martins Nº 396

Município SJBV Vista Est. SP

Esp. do estabelecimento Des. Activ. S. Cul.

Cargo Jornalista

CBO nº

Data admissão 01 de Outubro de 19 2003

Registro nº 01 Fls./Ficha 05

Remuneração especificada R$ 600,00 p/ mês (seiscentos reais).

Ass. do empregador ou a rogo c/test.

FUNDAÇÃO UNIÃO DE COMUNICAÇÃO

1º 2º

Data saída 31 de Março de 19 2004

Ass. do empregador ou a rogo c/test.

FUNDAÇÃO UNIÃO DE COMUNICAÇÃO

1º 2º

Com. Dispensa CD Nº

CARTÓRIO DO 15º TABELIÃO DE NOTAS Av. Dr. Cardoso de Melo, 1855 (Esq. c/ a R. Funchal) - Tel.: 3045-0515/3058-5100 AUTENTICAÇÃO - Autentico a Presente cópia reprográfica extraída, conforme original apresentado, dou fé. S. Paulo, 15º 22 AGO. 2019

VALIDO SOMENTE COM O SELO DE AUTENTICIDADE

Eduardo Conceição da Silva ESCREVENTE AUTORIZADO CUSTAS CORRIG. P/ VERBA - R$ 3,60

Estado de São Paulo 111237 AUTENTICAÇÃO AU1059BD0828598

EM BRANCO

000491

14 CONTRATO DE TRABALHO

CONTRATO DE TRABALHO

Empregador:
COSAN S/A IND E COM (FCPINTU)
CNPJ: CEC.PARLETTO/0000-82
Endereco: BAIRRO C.PEDRO, 0
Municipio: P.RANCHARIA - SP
ATIVIDADE DE AÇUCAR E ALCOOL
ASSISTENTE COMUNICACAO PL
C.B.O: 252105
Data Admissao: 15/01/2007
Registro: 2829857
Remuneracao Especifica:
1.573,16000MES

COSAN S/A IND E COM (FCPINTU)

1º ..... 2º .....

Data saída 13 de Janeiro de 19 2009

COSAN S/A INDUSTRIA E COMÉRCIO

Ass. do empregador ou a rogo c/test.

1º ..... 2º .....

Com. Dispensa CD Nº .....

CÓPIA COLORIDA

CONTRATO DE TRABALHO 15

Empregador CÂMARA MUNICIPAL DE SALTINHO

CGC/MF 01.637.738/0001-27

Rua 7 DE SETEMBRO Nº 1711

Município SALTINHO Est. SÃO PAULO

Esp. do estabelecimento CÂMARA

Cargo ASSESSORA DE COMUNICAÇÃO

CBO nº .....

Data admissão 12 de JANEIRO de 19 2010

Registro nº ..... Fls./Ficha .....

Remuneração especificada R$ 1.813,65 (UM MIL, OITOCENTOS E TREZE REAIS E SESSENTA E CINCO CENTAVOS)

1º ..... 2º .....

Data saída 10 de AGOSTO de 19 2012

Ass. do empregador ou a rogo c/test.

José Benison Beltrame
PRESIDENTE

1º ..... 2º .....

Com. Dispensa CD Nº .....

CARTÓRIO DO 15º TABELIÃO DE NOTAS
Av. Dr. Cardoso de Melo, 1855 - Tel.: 3044-5100
(Esq. da R. Funchal) - Vila Olímpia
AUTENTICAÇÃO - Autenticado a Presente cópia reprográfica extraída de original apresentado, dou fé. Conforme
S. Paulo, 22 AGO. 2019

VALIDO SOMENTE COM O SELO DE AUTENTICIDADE

Colégio Notarial do Brasil
Seção São Paulo
111237
AUTENTICAÇÃO
AU1059BD0828536

Colégio Notarial do Brasil
Seção São Paulo
111238
AUTENTICAÇÃO
AU1059BD0828538

000492

16

CONTRATO DE TRABALHO

Empregador BANCO INDUSTRIAL E COMERCIAL S/A

COPIA COLORIDA

CGC/MF 07450 604/0001-89

Rua AV. BRIG. FARIA LIMA Nº 4440

Município SÃO PAULO Est. SP

Esp. do estabelecimento BANCARIO

Cargo ANALISTA PLENO

CBO nº 252105

Data admissão 15 de AGOSTO de 19 2012

Registro nº — Fls./Ficha —

Remuneração especificada R$ 2180,00 (DOIS MIL CENTO E OITENTA REAIS)

Banco Industrial e Comercial S.A.
João Carlos R. Rasquinho
Gerente de Recursos Humanos

Ass. do empregador ou a rogo c/test.

1º ..... 2º .....

Data saída 21 de MAIO de 19 2013

Banco Industrial e Comercial S.A.
João Carlos R. Rasquinho

Ass. do empregador ou a rogo c/test.

1º ..... 2º .....

Com. Dispensa CD Nº .....

CARTÓRIO DO 15º TABELIÃO DE NOTAS
Av. Dr. Cardoso de Melo, 1855
(Esq. c/a R. Funchal) - Tel.: 3058-5100
AUTENTICAÇÃO - Autentico a Presente
cópia reprográfica extraída, conforme
original apresentado, dou fé.
S. Paulo,
22 AGO. 2019
VALIDO SOMENTE COM O SELO DE AUTENTICIDADE

Colégio Notarial do Brasil
Seção São Paulo
111237
AUTENTICAÇÃO
AU1059BD0828540

Cartório Cotidiano da Silva
SELO DE AUTORIZADO
P/ VERBA - R$ 3,60

17

CONTRATO DE TRABALHO

Empregador: APPROACH COMUNICAÇÃO INTEGRADA LTDA.

CNPJ: 10.906.993/0002-08

End: HELENA Nº: 218

Município: SÃO PAULO Est.: SP

Esp. do Estab.:

Cargo: EXECUTIVO DE CONTAS I CBO Nº: 253115

Data de Admissão: 10 de Junho de 2013

Registro Nº: 1 Fls./Ficha: 32

Remuneração especif.: 1.411,27 (UM MIL, QUATROCENTOS E ONZE REAIS E VINTE E SETE CENTAVOS) POR MÊS

APPROACH COMUNICAÇÃO INTEGRADA LTDA.

1º ..... 2º .....

Data saída 01 de Setembro de 19 2014

APPROACH COMUNICAÇÃO INTEGRADA LTDA.

Ass. do empregador ou a rogo c/test.

1º ..... 2º .....

Com. Dispensa CD Nº .....

CARTÓRIO DO 15º TABELIÃO DE NOTAS
Av. Dr. Cardoso de Melo, 1855
(Esq. c/a R. Funchal) - Tel.: 3058-5100
AUTENTICAÇÃO - Autentico a Presente
cópia reprográfica extraída, conforme
original apresentado, dou fé.
S. Paulo,
22 AGO. 2019
VALIDO SOMENTE COM O SELO DE AUTENTICIDADE

Colégio Notarial do Brasil
Seção São Paulo
111237
AUTENTICAÇÃO
AU1059BD0828539

Cartório Cotidiano da Silva
SELO DE AUTORIZADO
P/ VERBA - R$ 3,60

000493

CONTRIBUIÇÃO

CÓPIA COLORIDA

Contribuição de R$	A favor de
22,80	SINDEEPRES
20,00	Sind. Empr. R. Pr. Cat. 57
56,71	SIND. TRAB. IND. AL. PIRACICABA
59,54	SIND. TRAB. IND. AL. PIRACICABA
60,45	Sind. Trab. m. P. Região
64,25	" " " "
77,09	Sind. Trab. Munic. P. Região
97,04	Sindicatão - Jovelo

CARTÓRIO DO 15º TABELIÃO DE NOTAS
Av. Dr. Cardoso de Melo, 1855
(Esq. d/a R. Funchal) - Tel.: 3058-5100
AUTENTICAÇÃO - Autentico a Presente
cópia reprográfica extraída, conforme
original apresentado, dou fé.
S. Paulo,
15º 22 AGO. 2019
VALIDO SOMENTE COM O SELO DE AUTENTICIDADE
Eduardo Conceição da Silva
AUTORIZADO
P/ VERBA - R$ 3,60
Colégio Notarial do Brasil
Seção S.P.
111237
AUTENTICAÇÃO
AU1059BD0828541

SINDICAL

Ano	Assinatura do Empregador
2003	Cons. Servs. e Ag. Emp. WCA Lt
2006	FUNDAÇÃO UNIÃO DE COMUNICAÇÃO
2007	COSAN S/A INDUSTRIA E COMÉRCIO
2008	COSAN S/A INDUSTRIA E COMÉRCIO
2010	José Denilson Beltrame PRESIDENTE
2011	José Denilson Beltrame PRESIDENTE
2012	
2013	APPROACH COMUNICAÇÃO INTEGRADA LTDA

CARTÓRIO DO 15º TABELIÃO DE NOTAS
Av. Dr. Cardoso de Melo, 1855
(Esq. d/a R. Funchal) - Tel.: 3058-5100
AUTENTICAÇÃO - Autentico a Presente
cópia reprográfica extraída, conforme
original apresentado, dou fé.
S. Paulo,
15º 22 AGO. 2019
VALIDO SOMENTE COM O SELO DE AUTENTICIDADE
Eduardo Conceição da Silva
AUTORIZADO
P/ VERBA - R$ 3,60
Colégio Notarial do Brasil
Seção S.P.
111237
AUTENTICAÇÃO
AU1059BD0828542

000494

CÓPIA COLORIDA

Aumentado em 01/03/07 Para R$ 1.701,28 c/p/m.
Na função de A mesma
CBO ..... por motivo de Efetivação
COSAN S/A INDUSTRIA E COMÉRCIO
Assinatura do empregador

Aumentado em 01/05/07 Para R$ 1.786,34 p/m.
Na função de A mesma
CBO ..... por motivo de Ac. Coletivo
COSAN S/A INDUSTRIA E COMÉRCIO
Assinatura do empregador

Aumentado em 01/05/08 Para R$ 1.911,38 p/m.
Na função de A mesma
CBO ..... por motivo de Ac. Coletivo
COSAN S/A INDUSTRIA E COMÉRCIO
Assinatura do empregador

Aumentado em 01/09/08 Para R$ 2.293,65 p/m.
Na função de A mesma
CBO ..... por motivo de Enquadramento
COSAN S/A INDUSTRIA E COMÉRCIO
Assinatura do empregador

CARTÓRIO DO 15º TABELIÃO DE NOTAS
Av. Dr. Cardoso de Melo, 1855 - Tel.: 3045-5/3058-5100
(Esq. c/a R. Funchal) - Tel.: 3045-5/3058-5100
AUTENTICAÇÃO - Autentico a Presente
cópia reprográfica e Calcula, conforme
original apresentado, dou fé.
S. Paulo,
15º 22 AGO. 2019
VALIDO SOMENTE COM O SELO DE AUTENTICIDADE
Eduardo Conceição da Silva
ESCREVENTE AUTORIZADO
VERBA - R$ 3,60
Colégio Notarial do Brasil
111237
AUTENTICAÇÃO
AU1059BD0828536

Aumentado em 01/06/10 Para R$ 1908,31
Na função de a mesma
CBO ..... por motivo de aumento salarial
Assinatura do empregador
José Denilson Beltrame
PRESIDENTE

Aumentado em 01/02/11 Para R$ 1927,39
Na função de a mesma
CBO ..... por motivo de aumento salarial (anuênio)
José Denilson Beltrame
PRESIDENTE
Assinatura do empregador

Aumentado em 01/06/11 Para R$ 2081,58
Na função de a mesma
CBO ..... por motivo de aumento salarial
José Denilson Beltrame
PRESIDENTE
Assinatura do empregador

Aumentado em 01/02/12 Para R$ 2102,39
Na função de a mesma
CBO ..... por motivo de aumento salarial (anuênio)
Assinatura do empregador
José Denilson Beltr
PRESIDENTE

CARTÓRIO DO 15º TABELIÃO DE NOTAS
Av. Dr. Cardoso de Melo, 1855 - Tel.: 3045-5/3058-5100
(Esq. c/a R. Funchal) - Tel.: 3045-5/3058-5100
AUTENTICAÇÃO - Autentico a Presente
cópia reprográfica e Calcula, conforme
original apresentado, dou fé.
S. Paulo,
15º 22 AGO. 2019
VALIDO SOMENTE COM O SELO DE AUTENTICIDADE
Eduardo Conceição da Silva
ESCREVENTE AUTORIZADO
VERBA - R$ 3,60
Colégio Notarial do Brasil
111237
AUTENTICAÇÃO
AU1059BD0828543

000495

Aumentado em 01/03/12 Para R$ 2312,62
Na função de a mesma
CBO ..... por motivo de aumento salarial

Assinatura do empregador
José Denilson Beltrame
PRESIDENTE

Aumentado em 01/09/12 Para R$ 2393,30
Na função de A MESMA
CBO ..... por motivo de ACORDO COLETIVO

Assinatura do empregador
Banco Industrial e Comercial S.A.
Recursos Humanos

Aumentado em 01/08/13 Para R$ 1.490,18
Na função de .....
CBO ..... por motivo de Reajuste 08/2013 - 1,34%

APPROACH COMUNICAÇÃO INTEGRADA LTDA.
Assinatura do empregador

Aumentado em ...../...../..... Para R$ .....
Na função de .....
CBO ..... por motivo de .....

Assinatura do empregador

CARTÓRIO DO 15º TABELIÃO DE NOTAS
Av. Dr. Cardoso de Melo, 1855 (Esq. c/ a R. Funchal) - Tel.: 3045-5150/3058-5100
AUTENTICAÇÃO - Autentico a Presente cópia reprográfica, conforme original apresentado, doute.
S. Paulo,
15º 22 AGO. 2019
VALIDO SOMENTE COM O SELO DE AUTENTICIDADE
Eduardo Conceição da Silva
ESCREVENTE AUTORIZADO
111237
AUTENTICAÇÃO
AU1059BD0828537
P/ VERBA - R$ 3,80

CÓPIA COLORIDA

ESPAÇO NÃO PREENCHIDO

Aumentado em ...../...../..... Para R$ .....
Na função de .....
CBO ..... por motivo de .....

Assinatura do empregador

Aumentado em ...../...../..... Para R$ .....
Na função de .....
CBO ..... por motivo de .....

Assinatura do empregador

Aumentado em ...../...../..... Para R$ .....
Na função de .....
CBO ..... por motivo de .....

Assinatura do empregador

Aumentado em ...../...../..... Para R$ .....
Na função de .....
CBO ..... por motivo de .....

Assinatura do empregador

CARTÓRIO DO 15º TABELIÃO DE NOTAS
Av. Dr. Cardoso de Melo, 1855 (Esq. c/ a R. Funchal) - Tel.: 3045-5150/3058-5100
AUTENTICAÇÃO - Autentico a Presente cópia reprográfica, conforme original apresentado, doute.
S. Paulo,
15º 22 AGO. 2019
VALIDO SOMENTE COM O SELO DE AUTENTICIDADE
Eduardo Conceição da Silva
ESCREVENTE AUTORIZADO
111237
AUTENTICAÇÃO
AU1059BD0828546
P/ VERBA - R$ 3,80

000496

CÓPIA COLORIDA

Gozou férias relativas ao período de 02 07.01 À 01 07.02
de 02 / 07 / 2002 a 21 / 07 / 2002
PREFEITURA MUNICIPAL
Assinatura do empregador

Divisão de Recursos Humanos

Gozou férias relativas ao período de 01/2007 a 01/2008
de 21 / 01 / 2008 a 19 / 02 / 2008
COSAN S/A INDUSTRIA E COMÉRCIO
Assinatura do empregador

Gozou férias relativas ao período de 01/2008 à 01/2009
de Encerrada em T.R.C.T.
COSAN S/A INDUSTRIA E COMÉRCIO
Assinatura do empregador

Gozou férias relativas ao período de 12/01/10 a 11/01/11
de 01 / 04 / 11 a 30 / 04 / 11
José Denisson Beltrame
PRESIDENTE
Assinatura do empregador

Gozou férias relativas ao período de 01/05/11 a 31/01/12
de 01 / 06 / 12 a 20 / 06 / 12
José Denisson Beltrame
PRESIDENTE
Assinatura do empregador

CARTÓRIO DO 15º TABELIÃO DE NOTAS
Av. Dr. Cardoso de Melo, 1855 - Tel.: 3044-5100
(Esq. da R. Funchal) - Tel.: 3044-5100
AUTENTICAÇÃO
cópia reprográfica e digitalizada conforme original apresentado, reconhecida a presente
S. Paulo, 22 AGO. 2019
15º
Colégio Notarial do Brasil
AUTENTICAÇÃO
AU1059BD0828545
VALOR SOMENTE COM O SELO DE AUTENTICIDADE

Gozou férias relativas ao período de .....
de ..... / ..... / ..... a ..... / ..... / .....
Assinatura do empregador

Gozou férias relativas ao período de .....
de ..... / ..... / ..... a ..... / ..... / .....
Assinatura do empregador

ESPAÇO NÃO PREENCHIDO

Gozou férias relativas ao período de .....
de ..... / ..... / ..... a ..... / ..... / .....
Assinatura do empregador

Gozou férias relativas ao período de .....
de ..... / ..... / ..... a ..... / ..... / .....
Assinatura do empregador

Gozou férias relativas ao período de .....
de ..... / ..... / ..... a ..... / ..... / .....
Assinatura do empregador

CARTÓRIO DO 15º TABELIÃO DE NOTAS
Av. Dr. Cardoso de Melo, 1855 - Tel.: 3044-5100
(Esq. da R. Funchal) - Tel.: 3044-5100
AUTENTICAÇÃO
cópia reprográfica e digitalizada conforme original apresentado, reconhecida a presente
S. Paulo, 22 AGO. 2019
15º
Colégio Notarial do Brasil
AUTENTICAÇÃO
AU1059BD0828547
VALOR SOMENTE COM O SELO DE AUTENTICIDADE

000497

CÓPIA COLORIDA

ANOTAÇÕES DE FÉRIAS

Gozou férias relativas ao período de.....

de ..... / ..... / ..... a ..... / ..... / .....

.....

Assinatura do empregador

Gozou férias relativas ao período de.....

de ..... / ..... / ..... a ..... / ..... / .....

.....

Assinatura do empregador

Gozou férias relativas ao período de.....

de ..... / ..... / ..... a ..... / ..... / .....

.....

Assinatura do empregador

Gozou férias relativas ao período de.....

de ..... / ..... / ..... a ..... / ..... / .....

.....

Assinatura do empregador

Gozou férias relativas ao período de.....

de ..... / ..... / ..... a ..... / ..... / .....

.....

Assinatura do empregador

ESPAÇO NÃO PREENCHIDO

CARTÓRIO DO 15º TABELIÃO DE NOTAS
Av. Dr. Cardoso de Melo, 1855
(Esq. c/a R. Funchal) Tel.: 3045-0515/3058-5100
AUTENTICAÇÃO - Autentico a presente cópia reprográfica, conforme original apresentado, dou fé.
S. Paulo,
15º 22 AGO. 2019
VALIDO SOMENTE COM O SELO DE AUTENTICIDADE
Colégio Notarial do Brasil
111237
AUTENTICAÇÃO
AU1059BD0828548
Conceição da Silva
ESCREVENTE AUTORIZADO
P/ VERBA - R$ 3,60

FGTS – Fundo de Garantia do Tempo de Serviço
(Lei nº 5.107/66, regulamentada pelo Dec. nº 59.820/66)

OPÇÃO	RETRATAÇÃO
02 / 07 / 2001	10 / .....
Dia Mês Ano	Dia Mês Ano

Banco depositário: Caixa Econ. Federal

Agência: São João da Boa Vista

Praça: S.J. Boa Vista Estado: S.P.

Empresa: PREFEITURA MUNICIPAL

Carimbo e assinatura do empregador

VIDE PAG. 42

OPÇÃO	RETRATAÇÃO
12 / 05 / 03	..... / ..... / .....
Dia Mês Ano	Dia Mês Ano

Banco depositário: Caixa Econ. Federal

Agência: Av. Da Saudade, 918

Praça: Campinas Estado: SP

Empresa: Cons. Servs. e Ag. Emp. WCA Ltda

Carimbo e assinatura do empregador

CARTÓRIO DO 15º TABELIÃO DE NOTAS
Av. Dr. Cardoso de Melo, 1855
(Esq. c/a R. Funchal) Tel.: 3045-0515/3058-5100
AUTENTICAÇÃO - Autentico a presente cópia reprográfica, conforme original apresentado, dou fé.
S. Paulo,
15º 22 AGO. 2019
VALIDO SOMENTE COM O SELO DE AUTENTICIDADE
Colégio Notarial do Brasil
111237
AUTENTICAÇÃO
AU1059BD0828549
Conceição da Silva
ESCREVENTE AUTORIZADO
P/ VERBA - R$ 3,60

000498

38

FGTS – Fundo de Garantia do Tempo de Serviço
(Lei nº 5.107/66, regulamentada pelo Dec. nº 59.820/66)

OPÇÃO			RETRATAÇÃO		
01	10	2003	.....	.....	.....
Dia	Mês	Ano	Dia	Mês	Ano

Banco depositário Cx. Econ. Federal
Agência 0320-9
Praça Piracicaba Estado SP
Empresa Fund. União Comunicação

(Carimbo e assinatura do empregador)
FUNDAÇÃO UNIÃO DE COMUNICAÇÃO

Opcao: 15/01/2007

Banco Depositario:
CAIXA ECONOMICA FEDERAL
Agencia: 03320
Praca: PIRACICABA SP

COSAN S/A IND E COM (FCP)

COSAN S/A IND E COM (FCP)

CARTÓRIO DO 15º TABELIÃO DE NOTAS
Av. Dr. Cardoso de Melo, 1855
AUTENTICAÇÃO (Esq. da R. Funchal) - Tel.: (11) 3845-6150
Reconheço a presente cópia reprográfica por autêntico e extraída, conforme original apresentado, dou fé.
S. Paulo, 22 AGO. 2019
VALIDO SOMENTE COM O SELO DE AUTENTICIDADE
Colégio Notarial do Brasil
111237 AUTENTICAÇÃO AU1059BD0828599
Selo de Consulta
Solicitação nº 1150
Valor: R$ 3,60
Selo Digital de Fiscalização
Tribunal de Justiça do Estado de São Paulo
Selo Digital de Serviço
Selo Digital de Ato Notarial
Selo Digital de Ato Registral
Selo Digital de Ato Judicial
Selo Digital de Ato Extrajudicial
Selo Digital de Ato Administrativo
Selo Digital de Ato Normativo
Selo Digital de Ato Declaratório
Selo Digital de Ato Constitutivo
Selo Digital de Ato Modificativo
Selo Digital de Ato Extintivo
Selo Digital de Ato Revogatório
Selo Digital de Ato Anulatório
Selo Digital de Ato Rescisório
Selo Digital de Ato Resolutório
Selo Digital de Ato Declaratório de Nulidade
Selo Digital de Ato Declaratório de Anulabilidade
Selo Digital de Ato Declaratório de Inexistência
Selo Digital de Ato Declaratório de Ineficácia
Selo Digital de Ato Declaratório de Invalidade
Selo Digital de Ato Declaratório de Nulidade Absoluta
Selo Digital de Ato Declaratório de Nulidade Relativa
Selo Digital de Ato Declaratório de Anulabilidade Absoluta
Selo Digital de Ato Declaratório de Anulabilidade Relativa
Selo Digital de Ato Declaratório de Inexistência Absoluta
Selo Digital de Ato Declaratório de Inexistência Relativa
Selo Digital de Ato Declaratório de Ineficácia Absoluta
Selo Digital de Ato Declaratório de Ineficácia Relativa
Selo Digital de Ato Declaratório de Invalidade Absoluta
Selo Digital de Ato Declaratório de Invalidade Relativa
Selo Digital de Ato Declaratório de Nulidade Absoluta de Pleno Direito
Selo Digital de Ato Declaratório de Nulidade Relativa de Pleno Direito
Selo Digital de Ato Declaratório de Anulabilidade Absoluta de Pleno Direito
Selo Digital de Ato Declaratório de Anulabilidade Relativa de Pleno Direito
Selo Digital de Ato Declaratório de Inexistência Absoluta de Pleno Direito
Selo Digital de Ato Declaratório de Inexistência Relativa de Pleno Direito
Selo Digital de Ato Declaratório de Ineficácia Absoluta de Pleno Direito
Selo Digital de Ato Declaratório de Ineficácia Relativa de Pleno Direito
Selo Digital de Ato Declaratório de Invalidade Absoluta de Pleno Direito
Selo Digital de Ato Declaratório de Invalidade Relativa de Pleno Direito
Selo Digital de Ato Declaratório de Nulidade Absoluta de Pleno Direito de Ordem Pública
Selo Digital de Ato Declaratório de Nulidade Relativa de Pleno Direito de Ordem Pública
Selo Digital de Ato Declaratório de Anulabilidade Absoluta de Pleno Direito de Ordem Pública
Selo Digital de Ato Declaratório de Anulabilidade Relativa de Pleno Direito de Ordem Pública
Selo Digital de Ato Declaratório de Inexistência Absoluta de Pleno Direito de Ordem Pública
Selo Digital de Ato Declaratório de Inexistência Relativa de Pleno Direito de Ordem Pública
Selo Digital de Ato Declaratório de Ineficácia Absoluta de Pleno Direito de Ordem Pública
Selo Digital de Ato Declaratório de Ineficácia Relativa de Pleno Direito de Ordem Pública
Selo Digital de Ato Declaratório de Invalidade Absoluta de Pleno Direito de Ordem Pública
Selo Digital de Ato Declaratório de Invalidade Relativa de Pleno Direito de Ordem Pública
Selo Digital de Ato Declaratório de Nulidade Absoluta de Pleno Direito de Ordem Pública e de Interesse Público
Selo Digital de Ato Declaratório de Nulidade Relativa de Pleno Direito de Ordem Pública e de Interesse Público
Selo Digital de Ato Declaratório de Anulabilidade Absoluta de Pleno Direito de Ordem Pública e de Interesse Público
Selo Digital de Ato Declaratório de Anulabilidade Relativa de Pleno Direito de Ordem Pública e de Interesse Público
Selo Digital de Ato Declaratório de Inexistência Absoluta de Pleno Direito de Ordem Pública e de Interesse Público
Selo Digital de Ato Declaratório de Inexistência Relativa de Pleno Direito de Ordem Pública e de Interesse Público
Selo Digital de Ato Declaratório de Ineficácia Absoluta de Pleno Direito de Ordem Pública e de Interesse Público
Selo Digital de Ato Declaratório de Ineficácia Relativa de Pleno Direito de Ordem Pública e de Interesse Público
Selo Digital de Ato Declaratório de Invalidade Absoluta de Pleno Direito de Ordem Pública e de Interesse Público
Selo Digital de Ato Declaratório de Invalidade Relativa de Pleno Direito de Ordem Pública e de Interesse Público
Selo Digital de Ato Declaratório de Nulidade Absoluta de Pleno Direito de Ordem Pública e de Interesse Público e de Ordem Pública
Selo Digital de Ato Declaratório de Nulidade Relativa de Pleno Direito de Ordem Pública e de Interesse Público e de Ordem Pública
Selo Digital de Ato Declaratório de Anulabilidade Absoluta de Pleno Direito de Ordem Pública e de Interesse Público e de Ordem Pública
Selo Digital de Ato Declaratório de Anulabilidade Relativa de Pleno Direito de Ordem Pública e de Interesse Público e de Ordem Pública
Selo Digital de Ato Declaratório de Inexistência Absoluta de Pleno Direito de Ordem Pública e de Interesse Público e de Ordem Pública
Selo Digital de Ato Declaratório de Inexistência Relativa de Pleno Direito de Ordem Pública e de Interesse Público e de Ordem Pública
Selo Digital de Ato Declaratório de Ineficácia Absoluta de Pleno Direito de Ordem Pública e de Interesse Público e de Ordem Pública
Selo Digital de Ato Declaratório de Ineficácia Relativa de Pleno Direito de Ordem Pública e de Interesse Público e de Ordem Pública
Selo Digital de Ato Declaratório de Invalidade Absoluta de Pleno Direito de Ordem Pública e de Interesse Público e de Ordem Pública
Selo Digital de Ato Declaratório de Invalidade Relativa de Pleno Direito de Ordem Pública e de Interesse Público e de Ordem Pública
Selo Digital de Ato Declaratório de Nulidade Absoluta de Pleno Direito de Ordem Pública e de Interesse Público e de Ordem Pública e de Ordem Pública
Selo Digital de Ato Declaratório de Nulidade Relativa de Pleno Direito de Ordem Pública e de Interesse Público e de Ordem Pública e de Ordem Pública
Selo Digital de Ato Declaratório de Anulabilidade Absoluta de Pleno Direito de Ordem Pública e de Interesse Público e de Ordem Pública e de Ordem Pública
Selo Digital de Ato Declaratório de Anulabilidade Relativa de Pleno Direito de Ordem Pública e de Interesse Público e de Ordem Pública e de Ordem Pública
Selo Digital de Ato Declaratório de Inexistência Absoluta de Pleno Direito de Ordem Pública e de Interesse Público e de Ordem Pública e de Ordem Pública
Selo Digital de Ato Declaratório de Inexistência Relativa de Pleno Direito de Ordem Pública e de Interesse Público e de Ordem Pública e de Ordem Pública
Selo Digital de Ato Declaratório de Ineficácia Absoluta de Pleno Direito de Ordem Pública e de Interesse Público e de Ordem Pública e de Ordem Pública
Selo Digital de Ato Declaratório de Ineficácia Relativa de Pleno Direito de Ordem Pública e de Interesse Público e de Ordem Pública e de Ordem Pública
Selo Digital de Ato Declaratório de Invalidade Absoluta de Pleno Direito de Ordem Pública e de Interesse Público e de Ordem Pública e de Ordem Pública
Selo Digital de Ato Declaratório de Invalidade Relativa de Pleno Direito de Ordem Pública e de Interesse Público e de Ordem Pública e de Ordem Pública
Selo Digital de Ato Declaratório de Nulidade Absoluta de Pleno Direito de Ordem Pública e de Interesse Público e de Ordem Pública e de Ordem Pública e de Ordem Pública
Selo Digital de Ato Declaratório de Nulidade Relativa de Pleno Direito de Ordem Pública e de Interesse Público e de Ordem Pública e de Ordem Pública e de Ordem Pública
Selo Digital de Ato Declaratório de Anulabilidade Absoluta de Pleno Direito de Ordem Pública e de Interesse Público e de Ordem Pública e de Ordem Pública e de Ordem Pública
Selo Digital de Ato Declaratório de Anulabilidade Relativa de Pleno Direito de Ordem Pública e de Interesse Público e de Ordem Pública e de Ordem Pública e de Ordem Pública
Selo Digital de Ato Declaratório de Inexistência Absoluta de Pleno Direito de Ordem Pública e de Interesse Público e de Ordem Pública e de Ordem Pública e de Ordem Pública
Selo Digital de Ato Declaratório de Inexistência Relativa de Pleno Direito de Ordem Pública e de Interesse Público e de Ordem Pública e de Ordem Pública e de Ordem Pública
Selo Digital de Ato Declaratório de Ineficácia Absoluta de Pleno Direito de Ordem Pública e de Interesse Público e de Ordem Pública e de Ordem Pública e de Ordem Pública
Selo Digital de Ato Declaratório de Ineficácia Relativa de Pleno Direito de Ordem Pública e de Interesse Público e de Ordem Pública e de Ordem Pública e de Ordem Pública
Selo Digital de Ato Declaratório de Invalidade Absoluta de Pleno Direito de Ordem Pública e de Interesse Público e de Ordem Pública e de Ordem Pública e de Ordem Pública
Selo Digital de Ato Declaratório de Invalidade Relativa de Pleno Direito de Ordem Pública e de Interesse Público e de Ordem Pública e de Ordem Pública e de Ordem Pública
Selo Digital de Ato Declaratório de Nulidade Absoluta de Pleno Direito de Ordem Pública e de Interesse Público e de Ordem Pública e de Ordem Pública e de Ordem Pública e de Ordem Pública
Selo Digital de Ato Declaratório de Nulidade Relativa de Pleno Direito de Ordem Pública e de Interesse Público e de Ordem Pública e de Ordem Pública e de Ordem Pública e de Ordem Pública
Selo Digital de Ato Declaratório de Anulabilidade Absoluta de Pleno Direito de Ordem Pública e de Interesse Público e de Ordem Pública e de Ordem Pública e de Ordem Pública e de Ordem Pública
Selo Digital de Ato Declaratório de Anulabilidade Relativa de Pleno Direito de Ordem Pública e de Interesse Público e de Ordem Pública e de Ordem Pública e de Ordem Pública e de Ordem Pública
Selo Digital de Ato Declaratório de Inexistência Absoluta de Pleno Direito de Ordem Pública e de Interesse Público e de Ordem Pública e de Ordem Pública e de Ordem Pública e de Ordem Pública
Selo Digital de Ato Declaratório de Inexistência Relativa de Pleno Direito de Ordem Pública e de Interesse Público e de Ordem Pública e de Ordem Pública e de Ordem Pública e de Ordem Pública
Selo Digital de Ato Declaratório de Ineficácia Absoluta de Pleno Direito de Ordem Pública e de Interesse Público e de Ordem Pública e de Ordem Pública e de Ordem Pública e de Ordem Pública
Selo Digital de Ato Declaratório de Ineficácia Relativa de Pleno Direito de Ordem Pública e de Interesse Público e de Ordem Pública e de Ordem Pública e de Ordem Pública e de Ordem Pública
Selo Digital de Ato Declaratório de Invalidade Absoluta de Pleno Direito de Ordem Pública e de Interesse Público e de Ordem Pública e de Ordem Pública e de Ordem Pública e de Ordem Pública
Selo Digital de Ato Declaratório de Invalidade Relativa de Pleno Direito de Ordem Pública e de Interesse Público e de Ordem Pública e de Ordem Pública e de Ordem Pública e de Ordem Pública
Selo Digital de Ato Declaratório de Nulidade Absoluta de Pleno Direito de Ordem Pública e de Interesse Público e de Ordem Pública e de Ordem Pública e de Ordem Pública e de Ordem Pública e de Ordem Pública
Selo Digital de Ato Declaratório de Nulidade Relativa de Pleno Direito de Ordem Pública e de Interesse Público e de Ordem Pública e de Ordem Pública e de Ordem Pública e de Ordem Pública e de Ordem Pública
Selo Digital de Ato Declaratório de Anulabilidade Absoluta de Pleno Direito de Ordem Pública e de Interesse Público e de Ordem Pública e de Ordem Pública e de Ordem Pública e de Ordem Pública e de Ordem Pública
Selo Digital de Ato Declaratório de Anulabilidade Relativa de Pleno Direito de Ordem Pública e de Interesse Público e de Ordem Pública e de Ordem Pública e de Ordem Pública e de Ordem Pública e de Ordem Pública
Selo Digital de Ato Declaratório de Inexistência Absoluta de Pleno Direito de Ordem Pública e de Interesse Público e de Ordem Pública e de Ordem Pública e de Ordem Pública e de Ordem Pública e de Ordem Pública
Selo Digital de Ato Declaratório de Inexistência Relativa de Pleno Direito de Ordem Pública e de Interesse Público e de Ordem Pública e de Ordem Pública e de Ordem Pública e de Ordem Pública e de Ordem Pública
Selo Digital de Ato Declaratório de Ineficácia Absoluta de Pleno Direito de Ordem Pública e de Interesse Público e de Ordem Pública e de Ordem Pública e de Ordem Pública e de Ordem Pública e de Ordem Pública
Selo Digital de Ato Declaratório de Ineficácia Relativa de Pleno Direito de Ordem Pública e de Interesse Público e de Ordem Pública e de Ordem Pública e de Ordem Pública e de Ordem Pública e de Ordem Pública
Selo Digital de Ato Declaratório de Invalidade Absoluta de Pleno Direito de Ordem Pública e de Interesse Público e de Ordem Pública e de Ordem Pública e de Ordem Pública e de Ordem Pública e de Ordem Pública
Selo Digital de Ato Declaratório de Invalidade Relativa de Pleno Direito de Ordem Pública e de Interesse Público e de Ordem Pública e de Ordem Pública e de Ordem Pública e de Ordem Pública e de Ordem Pública
Selo Digital de Ato Declaratório de Nulidade Absoluta de Pleno Direito de Ordem Pública e de Interesse Público e de Ordem Pública e de Ordem Pública e de Ordem Pública e de Ordem Pública e de Ordem Pública e de Ordem Pública
Selo Digital de Ato Declaratório de Nulidade Relativa de Pleno Direito de Ordem Pública e de Interesse Público e de Ordem Pública e de Ordem Pública e de Ordem Pública e de Ordem Pública e de Ordem Pública e de Ordem Pública
Selo Digital de Ato Declaratório de Anulabilidade Absoluta de Pleno Direito de Ordem Pública e de Interesse Público e de Ordem Pública e de Ordem Pública e de Ordem Pública e de Ordem Pública e de Ordem Pública e de Ordem Pública
Selo Digital de Ato Declaratório de Anulabilidade Relativa de Pleno Direito de Ordem Pública e de Interesse Público e de Ordem Pública e de Ordem Pública e de Ordem Pública e de Ordem Pública e de Ordem Pública e de Ordem Pública
Selo Digital de Ato Declaratório de Inexistência Absoluta de Pleno Direito de Ordem Pública e de Interesse Público e de Ordem Pública e de Ordem Pública e de Ordem Pública e de Ordem Pública e de Ordem Pública e de Ordem Pública
Selo Digital de Ato Declaratório de Inexistência Relativa de Pleno Direito de Ordem Pública e de Interesse Público e de Ordem Pública e de Ordem Pública e de Ordem Pública e de Ordem Pública e de Ordem Pública e de Ordem Pública
Selo Digital de Ato Declaratório de Ineficácia Absoluta de Pleno Direito de Ordem Pública e de Interesse Público e de Ordem Pública e de Ordem Pública e de Ordem Pública e de Ordem Pública e de Ordem Pública e de Ordem Pública
Selo Digital de Ato Declaratório de Ineficácia Relativa de Pleno Direito de Ordem Pública e de Interesse Público e de Ordem Pública e de Ordem Pública e de Ordem Pública e de Ordem Pública e de Ordem Pública e de Ordem Pública
Selo Digital de Ato Declaratório de Invalidade Absoluta de Pleno Direito de Ordem Pública e de Interesse Público e de Ordem Pública e de Ordem Pública e de Ordem Pública e de Ordem Pública e de Ordem Pública e de Ordem Pública
Selo Digital de Ato Declaratório de Invalidade Relativa de Pleno Direito de Ordem Pública e de Interesse Público e de Ordem Pública e de Ordem Pública e de Ordem Pública e de Ordem Pública e de Ordem Pública e de Ordem Pública
Selo Digital de Ato Declaratório de Nulidade Absoluta de Pleno Direito de Ordem Pública e de Interesse Público e de Ordem Pública e de Ordem Pública e de Ordem Pública e de Ordem Pública e de Ordem Pública e de Ordem Pública e de Ordem Pública
Selo Digital de Ato Declaratório de Nulidade Relativa de Pleno Direito de Ordem Pública e de Interesse Público e de Ordem Pública e de Ordem Pública e de Ordem Pública e de Ordem Pública e de Ordem Pública e de Ordem Pública e de Ordem Pública
Selo Digital de Ato Declaratório de Anulabilidade Absoluta de Pleno Direito de Ordem Pública e de Interesse Público e de Ordem Pública e de Ordem Pública e de Ordem Pública e de Ordem Pública e de Ordem Pública e de Ordem Pública e de Ordem Pública
Selo Digital de Ato Declaratório de Anulabilidade Relativa de Pleno Direito de Ordem Pública e de Interesse Público e de Ordem Pública e de Ordem Pública e de Ordem Pública e de Ordem Pública e de Ordem Pública e de Ordem Pública e de Ordem Pública
Selo Digital de Ato Declaratório de Inexistência Absoluta de Pleno Direito de Ordem Pública e de Interesse Público e de Ordem Pública e de Ordem Pública e de Ordem Pública e de Ordem Pública e de Ordem Pública e de Ordem Pública e de Ordem Pública
Selo Digital de Ato Declaratório de Inexistência Relativa de Pleno Direito de Ordem Pública e de Interesse Público e de Ordem Pública e de Ordem Pública e de Ordem Pública e de Ordem Pública e de Ordem Pública e de Ordem Pública e de Ordem Pública
Selo Digital de Ato Declaratório de Ineficácia Absoluta de Pleno Direito de Ordem Pública e de Interesse Público e de Ordem Pública e de Ordem Pública e de Ordem Pública e de Ordem Pública e de Ordem Pública e de Ordem Pública e de Ordem Pública
Selo Digital de Ato Declaratório de Ineficácia Relativa de Pleno Direito de Ordem Pública e de Interesse Público e de Ordem Pública e de Ordem Pública e de Ordem Pública e de Ordem Pública e de Ordem Pública e de Ordem Pública e de Ordem Pública
Selo Digital de Ato Declaratório de Invalidade Absoluta de Pleno Direito de Ordem Pública e de Interesse Público e de Ordem Pública e de Ordem Pública e de Ordem Pública e de Ordem Pública e de Ordem Pública e de Ordem Pública e de Ordem Pública
Selo Digital de Ato Declaratório de Invalidade Relativa de Pleno Direito de Ordem Pública e de Interesse Público e de Ordem Pública

ANOTAÇÕES GERAIS

CÓPIA COLORIDA

(Atestado médico, alteração do contrato do trabalho, registros profissionais e outras anotações autorizadas por lei)

nomeado para a partir de 02/07/2001 ocupará em Comissão o cargo de Auxiliar de Gabinete de acordo com a Portaria nº 1.226 de 02/07/2001

PREFEITURA MUNICIPAL

Divisão de Recursos Humanos

SEM EFEITO A ANOTAÇÃO DE OPÇÃO AO FGTS CONSTANTE DA PÁG. 37, TENDO EM VISTA QUE A SERVIDORA OCUPA CARGO EM COMISSÃO, DE LIVRE NOMEAÇÃO E EXONERAÇÃO CONF. PORTARIA Nº 1.276/01

Luiz Carlos [illegible]
Dpto. de Administração

CARTÓRIO DO 15º TABELIÃO DE NOTAS
Av. Dr. Cardoso de Melo, 1645 - Tel.: 3845-1500
(Esq. c/ a R. Funchal) - Vila Olímpia
AUTENTICAÇÃO - A presente cópia reprográfica é fiel ao original apresentado, dou fé. Conforme.
S. Paulo, 22 AGO. 2019
VALIDO SOMENTE COM O SELO DE AUTENTICIDADE
Colégio Notarial do Brasil
AUTENTICAÇÃO
AU1059BD0828550

(Atestado médico, alteração do contrato do trabalho, registros profissionais e outras anotações autorizadas por lei)

MINISTÉRIO DO TRABALHO E EMPREGO
SETOR DE IDENTIFICAÇÃO PROFISSIONAL

Portador(a) da presente Carteira:
ANA CLAUDIA CONTI CAMARA
foi registrado neste Setor como:
ADMINISTRADOR PROFISSIONAL
na função: DIPLOMADA
sob Nº 25187 Fls. 50 Livro 1-P
Processo DRT/SP Nº 46210-96 em 04/06/01
São Paulo, 18 de JUNHO de 2001
Assinatura: [signature]
JACKSON BARBOSA DA LUZ
RG: 33.717.378-5

DELEGACIA REGIONAL DO TRABALHO - São Paulo

CARTÓRIO DO 15º TABELIÃO DE NOTAS
Av. Dr. Cardoso de Melo, 1645 - Tel.: 3845-1500
(Esq. c/ a R. Funchal) - Vila Olímpia
AUTENTICAÇÃO - A presente cópia reprográfica é fiel ao original apresentado, dou fé. Conforme.
S. Paulo, 22 AGO. 2019
VALIDO SOMENTE COM O SELO DE AUTENTICIDADE
Colégio Notarial do Brasil
AUTENTICAÇÃO
AU1059BD0828544

ANOTAÇÕES GERAIS

(Atestado médico, alteração do contrato do trabalho, registros profissionais e outras anotações autorizadas por lei)

Cadastrado como beneficiário do "PASEP"
em ___/___/___ sob n.º 1900517813-5
junto conta no Banco do Brasil S/A.

O titular desta carteira profissional presta serviços temporários nos termos da lei nº 6.019/74, conforme contrato escrito, em separado e contar de 12/05/2003 na função motorista pelo prazo máximo de noventa dias como determina o Artigo 10 da citada lei, auferindo o salário de R$ 684,22 por mês

Esta anotação é em cumprimento ao artigo 12 § 1.º da lei acima citada

CONSULTORIA, SERVIÇOS E AGÊNCIA DE EMPREGOS W.C.A. LTDA.

CARTÓRIO DO 15º TABELIÃO DE NOTAS
Av. Dr. Cardoso de Melo, 1855 (Esq. da R. Funchal) - Tel.: 3845-2512
AUTENTICAÇÃO - Autentico a presente cópia reprográfica e declaro que a mesma é fiel e perfeita, conforme original apresentado, constante de 1 folha, conforme
S. Paulo, 22 AGO. 2019
VALIDO SOMENTE COM O SELO DE AUTENTICIDADE
15º
Colégio Notarial do Brasil - Seção São Paulo
CNB/SP 111237
AUTENTICAÇÃO
AU1059BD0828553
Verifique a validade deste selo em www.selodigital.tjsp.jus.br
Selo Digital de Autenticidade - Tipo Normal - Quantidade de Atos Praticados: 1 - Valor Emolumentos: R$ 3,80

CÓPIA COLORIDA

(Atestado médico, alteração do contrato do trabalho, registros profissionais e outras anotações autorizadas por lei)

Recisão de Contrato 09/08/2003

W.C.A CONSULTORIA & SERVIÇOS

CAIXA ECONÔMICA FEDERAL
AG. SÃO JOÃO DA BOA VISTA

PARCELA	DATA PAGAMENTO	VISTO
12	22.11.06.04	

EMPREGADO CONTRATADO A TITU
DE EXPERIENCIA POR 90 DIAS.
PODENDO SER PRORROGADO POR
MAIS 90 DIAS. CONF. INSTRU-
MENTO ESCRITO EM 12/05/2003
ORGEM S/A IND E COM (EPP)

CARTÓRIO DO 15º TABELIÃO DE NOTAS
Av. Dr. Cardoso de Melo, 1855 (Esq. da R. Funchal) - Tel.: 3845-2512
AUTENTICAÇÃO - Autentico a presente cópia reprográfica e declaro que a mesma é fiel e perfeita, conforme original apresentado, constante de 1 folha, conforme
S. Paulo, 22 AGO. 2019
VALIDO SOMENTE COM O SELO DE AUTENTICIDADE
15º
Colégio Notarial do Brasil - Seção São Paulo
CNB/SP 111237
AUTENTICAÇÃO
AU1059BD0828554
Verifique a validade deste selo em www.selodigital.tjsp.jus.br
Selo Digital de Autenticidade - Tipo Normal - Quantidade de Atos Praticados: 1 - Valor Emolumentos: R$ 3,80

000501

46

ANOTAÇÕES GERAIS

CÓPIA COLORIDA

(Atestado médico, alteração do contrato do trabalho, registros profissionais e outras anotações autorizadas por lei)

NOMEADA A PARTIR DE 12/01/2010, OCUPAR EM COMISSÃO O CARGO DE ASSESSORA DE COMUNICAÇÃO DE ACORDO COM A PORTARIA Nº 01 DE 12/01/2010.

Câmara Municipal de Salmourão
AV. SETE DE SETEMBRO, 1711 - CENTRO
F.: (0XX19) 3439-1176 - FAX: (0XX19) 3439-1707

ADMITIDO POR INSTRUMENTO ESCRITO PELO PRAZO DE 90 DIAS DE EXPERIÊNCIA PODENDO ESTE ACORDO SER RESCINDIDO POR QUALQUER DAS PARTES ANTES DO SEU TÉRMINO. INDEPENDENTE DE AVISO PRÉVIO.
S. PAULO (SP), 15/08/2012

Banco Votorantim S/A
João Carlos Marquinho
Gerente de Recursos Humanos

CARTÓRIO DO 15º TABELIÃO DE NOTAS
Av. Dr. Cardoso de Melo, 1855 - Tel.: 3044-2515/3058-5100
(Esq. da R. Funchal) - Autêntico o presente cópia reprográfica extraída por conforme original apresentado, dou fé.
S. Paulo, 22 AGO. 2012
VALIDO SOMENTE COM O SELO DE AUTENTICIDADE

Colégio Notarial do Brasil
E.C.U.S.O. PREVENTIVO
111237
AUTENTICAÇÃO
AU1059BD0828556

47

ANOTAÇÕES GERAIS

(Atestado médico, alteração do contrato do trabalho, registros profissionais e outras anotações autorizadas por lei)

E INFORMAMOS QUE O ULTIMO DIA EFETIVAMENTE TRABALHADO FOI EM 02/08/2013

Banco Votorantim S/A

CONTRATO DE EXPERIÊNCIA

O contratador assinou nesta data um contrato de experiência pelo prazo de 45 (Quarenta e cinco)dias,podendo o mesmo ser prorrogado por mais 45 (Quarenta e Cinco) dias, a partir do qual passa a vigorar por prazo indeterminado, podendo também o mesmo ser rescindido por qualquer das partes, a qualquer tempo, sem a obrigatoriedade do aviso prévio legal, conforme CLT.

São Paulo, 10 de Junho de 2013

APPROACH COMUNICAÇÃO INTEGRADA LTDA.

CARTÓRIO DO 15º TABELIÃO DE NOTAS
Av. Dr. Cardoso de Melo, 1855 - Tel.: 3044-2515/3058-5100
(Esq. da R. Funchal) - Autêntico o presente cópia reprográfica extraída por conforme original apresentado, dou fé.
S. Paulo, 22 AGO. 2013
VALIDO SOMENTE COM O SELO DE AUTENTICIDADE

Colégio Notarial do Brasil
E.C.U.S.O. PREVENTIVO
111237
AUTENTICAÇÃO
AU1059BD0828555

000502

PONTIFÍCIA UNIVERSIDADE CATÓLICA DE CAMPINAS

O Reitor da Pontifícia Universidade Católica de Campinas,
no uso de suas atribuições e tendo em vista a conclusão do Curso de
Comunicação Social,

reconhecido pelo Decreto Federal nº 74.959 de 25 de novembro de 1974,
e colação de grau realizada em 26 de janeiro de 2001, confere a titulação de

BACHARELADO EM COMUNICAÇÃO SOCIAL a

Ana Claudia Conti Camara

brasileira, natural do Estado de São Paulo,
nascida a 29 de agosto de 1979, RG 25706792-9-SP
e outorga-lhe o presente Diploma, de nº 17762,
podendo gozar de todos os direitos e prerrogativas legais.

Campinas, 5 de fevereiro de 2001

Ana Claudia Conti Camara
Diplomado

Profa. Roberta Puccetti Polizio Bueno
Diretor

Prof. Pe. José Benedito de Almeida David
Reitor

Prof. Marcel Danas de Campos
Secretário-Geral

CARTÓRIO DO 15º TABELIÃO DE NOTAS
Av. Dr. Cardoso de Melo, 1855
(Esq. c/a R. Funchal) - Tel.: 3045-6515/3050-5100
AUTENTICAÇÃO - Autentico a presente
cópia fotográfica extraída, conforme
original, que dou fé.
S. Paulo,
15º 22 AGO. 2019
Eduardo Conceição
ESCREVENTE AUTORIZADO
CUSTAS CONTRIB. PI VERBA
AUTENTICAÇÃO
AU1059BD0828527

REPÚBLICA FEDERATIVA DO BRASIL
ORDEM E PROGRESSO

000503

PUC-CAMPINAS-APOSTILA
Concluiu nesta PUC-CAMPINAS em dezembro de 2000, o Curso de Comunicação Social-Habilitação em Jornalismo.**
****

Secretário Geral

UNIVERSIDADE ESTADUAL DE CAMPINAS
Anotada a Apostila
Campinas, 09/05/2001
SERVIÇO DE REGISTRO DE DIPLOMAS

UNIVERSIDADE ESTADUAL DE CAMPINAS
Diploma registrado sob nº 316205
Proc. nº 2545/01 nos termos do Art. 48 da Lei 9394/96.
SRADD, 09/05/2001
SONIA MARIA TURBIANI MACHADO
Diretor Técnico de Serviço II
PAULO SOLLERO
Secretário Geral

CARTÓRIO DO 15º TABELIÃO DE NOTAS
Rua Barão de Mello, 1855
Sala 2, Furlanetto - Tel.: 3045-0515/3058-5100
AUTENTICAÇÃO - Autentico a Presente
Cópia reprográfica extraída, conforme
o Original apresentado, dou fé.
Prudo.
15º 22 AGO. 2019
VALIDO SOMENTE COM O SELO DE AUTENTICIDADE
Eduardo Conceição da Silva
ESCREVENTE AUTORIZADO
CUSTAS CONTRIB. P/ VERBA - R$ 3,60
AUTENTICAÇÃO
AU1059BD0828530
111237

503

JUCERJA

NIRE (DA SEDE OU DA FILIAL QUANDO A SEDE FOR EM OUTRA UF)
33.2.0778135-1

Tipo Jurídico
Sociedade empresária limitada

Porte Empresarial
Empresa de Pequeno Porte

Nº do Protocolo
00-2019/472262-7 Recebido em 08/08/2019

JUCERJA

Útimo arquivamento:
00003657139 - 19/06/2019

NIRE: 33.2.0778135-1

TOOLS STRATEGY GESTAO EM COMUNICACAO LTDA

Boleto(s): 103160315

Hash: 09492362-F85B-46F2-8C77-2E1425485CA5

Orgão	Calculado	Pago
Junta	202,00	202,00
DNRC	21,00	21,00

Nome
TOOLS STRATEGY GESTAO EM COMUNICACAO LTDA

TERMO DE AUTENTICAÇÃO

Código Ato
002

Eventos

Cód	Qtde.	Descrição do Ato / Evento
021	1	Alteração / Alteração de Dados (Exceto Nome Empresarial)
xxx	xx	xxxxxxxxxxxxxxxxxxxxxxxxxxxxxxxxxxxxxx
xxx	xx	xxxxxxxxxxxxxxxxxxxxxxxxxxxxxxxxxxxxxx
xxx	xx	xxxxxxxxxxxxxxxxxxxxxxxxxxxxxxxxxxxxxx
xxx	xx	xxxxxxxxxxxxxxxxxxxxxxxxxxxxxxxxxxxxxx

CERTIFICO O DEFERIMENTO POR **MÁRCIA VALÉRIA DA PAIXÃO JOARY SOB O NÚMERO E DATA ABAIXO:**

NIRE / Arquivamento	CNPJ	Endereço / Endereço completo no exterior	Bairro	Município	Estado
00003719286	08.418.033/0001-68	Rua Eduardo Guinle 57	Botafogo	Rio de Janeiro	RJ
xxxxxxxxxxx	xx.xxx.xxx/xxxx-xx	xxxxxxxxxxxxxxxxxxxxx	xxxxxxxxxxxxxxxxxx	xxxxxxxxxx	xx
xxxxxxxxxxx	xx.xxx.xxx/xxxx-xx	xxxxxxxxxxxxxxxxxxxxx	xxxxxxxxxxxxxxxxxx	xxxxxxxxxx	xx
xxxxxxxxxxx	xx.xxx.xxx/xxxx-xx	xxxxxxxxxxxxxxxxxxxxx	xxxxxxxxxxxxxxxxxx	xxxxxxxxxx	xx
xxxxxxxxxxx	xx.xxx.xxx/xxxx-xx	xxxxxxxxxxxxxxxxxxxxx	xxxxxxxxxxxxxxxxxx	xxxxxxxxxx	xx
xxxxxxxxxxx	xx.xxx.xxx/xxxx-xx	xxxxxxxxxxxxxxxxxxxxx	xxxxxxxxxxxxxxxxxx	xxxxxxxxxx	xx
xxxxxxxxxxx	xx.xxx.xxx/xxxx-xx	xxxxxxxxxxxxxxxxxxxxx	xxxxxxxxxxxxxxxxxx	xxxxxxxxxx	xx
xxxxxxxxxxx	xx.xxx.xxx/xxxx-xx	xxxxxxxxxxxxxxxxxxxxx	xxxxxxxxxxxxxxxxxx	xxxxxxxxxx	xx
xxxxxxxxxxx	xx.xxx.xxx/xxxx-xx	xxxxxxxxxxxxxxxxxxxxx	xxxxxxxxxxxxxxxxxx	xxxxxxxxxx	xx
xxxxxxxxxxx	xx.xxx.xxx/xxxx-xx	xxxxxxxxxxxxxxxxxxxxx	xxxxxxxxxxxxxxxxxx	xxxxxxxxxx	xx
xxxxxxxxxxx	xx.xxx.xxx/xxxx-xx	xxxxxxxxxxxxxxxxxxxxx	xxxxxxxxxxxxxxxxxx	xxxxxxxxxx	xx
xxxxxxxxxxx	xx.xxx.xxx/xxxx-xx	xxxxxxxxxxxxxxxxxxxxx	xxxxxxxxxxxxxxxxxx	xxxxxxxxxx	xx
xxxxxxxxxxx	xx.xxx.xxx/xxxx-xx	xxxxxxxxxxxxxxxxxxxxx	xxxxxxxxxxxxxxxxxx	xxxxxxxxxx	xx
xxxxxxxxxxx	xx.xxx.xxx/xxxx-xx	xxxxxxxxxxxxxxxxxxxxx	xxxxxxxxxxxxxxxxxx	xxxxxxxxxx	xx
xxxxxxxxxxx	xx.xxx.xxx/xxxx-xx	xxxxxxxxxxxxxxxxxxxxx	xxxxxxxxxxxxxxxxxx	xxxxxxxxxx	xx
xxxxxxxxxxx	xx.xxx.xxx/xxxx-xx	xxxxxxxxxxxxxxxxxxxxx	xxxxxxxxxxxxxxxxxx	xxxxxxxxxx	xx
xxxxxxxxxxx	xx.xxx.xxx/xxxx-xx	xxxxxxxxxxxxxxxxxxxxx	xxxxxxxxxxxxxxxxxx	xxxxxxxxxx	xx
xxxxxxxxxxx	xx.xxx.xxx/xxxx-xx	xxxxxxxxxxxxxxxxxxxxx	xxxxxxxxxxxxxxxxxx	xxxxxxxxxx	xx
xxxxxxxxxxx	xx.xxx.xxx/xxxx-xx	xxxxxxxxxxxxxxxxxxxxx	xxxxxxxxxxxxxxxxxx	xxxxxxxxxx	xx
xxxxxxxxxxx	xx.xxx.xxx/xxxx-xx	xxxxxxxxxxxxxxxxxxxxx	xxxxxxxxxxxxxxxxxx	xxxxxxxxxx	xx
xxxxxxxxxxx	xx.xxx.xxx/xxxx-xx	xxxxxxxxxxxxxxxxxxxxx	xxxxxxxxxxxxxxxxxx	xxxxxxxxxx	xx
xxxxxxxxxxx	xx.xxx.xxx/xxxx-xx	xxxxxxxxxxxxxxxxxxxxx	xxxxxxxxxxxxxxxxxx	xxxxxxxxxx	xx
xxxxxxxxxxx	xx.xxx.xxx/xxxx-xx	xxxxxxxxxxxxxxxxxxxxx	xxxxxxxxxxxxxxxxxx	xxxxxxxxxx	xx

Deferido em 12/08/2019 e arquivado em 12/08/2019

Nº de Páginas: 15

Capa Nº Páginas: 1/1

Bernardo Feijó Sampaio Berwanger
SECRETÁRIO GERAL

Observação:

000504

Junta Comercial do Estado do Rio de Janeiro
Empresa: TOOLS STRATEGY GESTAO EM COMUNICACAO LTDA

Presidência da República
Secretaria de Micro e Pequena Empresa
Secretaria de Racionalização e Simplificação
Departamento de Registro Empresarial e Integração
Junta Comercial do Estado do Rio de Janeiro

Nº do Protocolo

00-2019/472262-7 08/08/2019 - 14:50:04

JUCERJA

Último Arquivamento:
00003657139 - 19/06/2019

NIRE: 33.2.0778135-1
TOOLS STRATEGY GESTAO EM COMUNICACAO LTDA

Órgão	Calculado	Pago
Junta	202,00	202,00
DREI	21,00	21,00

Boleto(s): 103160315
Hash: 09492362-F85B-46F2-8C77-2E142548SCAS

NIRE (DA SEDE OU DA FILIAL QUANDO A SEDE FOR EM OUTRA UF)

33.2.0778135-1

Tipo Jurídico

Sociedade empresária limitada

Porte Empresarial

Empresa de Pequeno Porte

REQUERIMENTO

Ilmo Sr. Presidente da Junta Comercial do Estado do Rio de Janeiro

TOOLS STRATEGY GESTAO EM COMUNICACAO LTDA

requer a v. sa o deferimento do seguinte ato:

Código do Ato	Código Evento	Qtde.	Descrição do ato / Descrição do evento
002	021	1	Alteração / Alteração de Dados (Exceto Nome Empresarial)
xxx	xxx	xxx	xxxx

23º ALTERAÇÃO DO CONTRATO SOCIAL
TOOLS STRATEGY GESTÃO EM COMUNICAÇÃO LTDA
CNPJ: 08.418.033/0001-68

ELIZABETH DE AZEVEDO GARCIA, brasileira, natural do Rio de Janeiro, nascida em 30/04/1970, *divorciada, empresária, residente e domiciliada nesta cidade à Estrada da* Canoa, 200 – São Conrado – Rio de Janeiro, CEP 22.610-210, portadora da carteira de identidade nº 20387832 expedida pelo IIRD/SP data da expedição 03/12/1985 e CPF nº 011.265.967-52;

SERGIO DOS SANTOS PUGLIESE, brasileiro, empresário, divorciado, natural do Rio de Janeiro, nascido em 20/11/1963, residente e domiciliado nesta cidade à Rua Jornalista Costa Rego, 99 – São Conrado - Rio de Janeiro – CEP 22.610-150 portador da carteira de identidade nº 062471909, expedida pelo DETRAN – RJ, data da expedição 06/08/2007 e CPF nº 745.651.687-15;

GERMANA THEOPHILO DA COSTA MOURA, brasileira, empresária, casada sob o regime de comunhão parcial de bens, natural do Rio de Janeiro, nascida em 28/02/1970, residente e domiciliado nesta cidade à Av. Aquarela do Brasil, 333 – Bloco 3 apto 501 – São Conrado - Rio de Janeiro – CEP 22.610-010, portadora da carteira de identidade nº 08180750-5, expedida pelo IFP/RJ, data da expedição 29/06/1990 e CPF nº 016.805.967-30;

DANIELE MENDES COSTA FRANÇA, brasileira, empresária, casada sob o regime de separação parcial de bens, natural do Rio de Janeiro, nascida em 08/02/1981, residente e domiciliada nesta cidade à Rua Coração de Maria, nº 140, casa 17, Méier. CEP:20775-050 portadora da carteira de identidade 11.360.796-4, expedida pelo DETRAN – RJ, data da expedição 28/01/2010 e CPF nº 090.319.847-95;

RAFAEL REY GUIMARÃES, brasileiro, empresário, solteiro, natural do Rio de Janeiro, nascido em 11/10/1982, residente e domiciliado nesta cidade à Praça Edmundo Rego, 38 – apto. 304 – Grajaú - Rio de Janeiro – CEP 20.561-130 portador da carteira nacional de habilitação nº 03858975523, expedida pelo DETRAN – RJ, data da expedição 31/08/2011 e CPF nº 099.335.237-59;

ELISA MAGALHÃES SILVA, brasileira, empresária, solteira, natural de Minas Gerais, nascida em 21/07/1982, residente e *domiciliada nesta cidade à Rua Real Grandeza, 278* – apto 302 – Botafogo - Rio de Janeiro – CEP 22.810-036 portadora da carteira de identidade MG 8.185.604 expedida pelo DETRAN – MG, data da expedição 22/06/2007 e CPF nº 057.380.506-73;

JOÃO MARINHO DE CARVALHO, brasileiro, empresário, casado sob o regime de comunhão universal de bens, natural do Rio de Janeiro, nascido em 20/02/1963, residente e domiciliado nesta cidade à Rua Voluntários da Pátria, 212 – apto.304 – Botafogo - Rio de Janeiro – CEP 22.270-012 portador da carteira de identidade nº 07.390.133-2, expedida pelo DETRAN – RJ, data da expedição 11/01/2013 e CPF nº 757.217.917-72;

MARISE FELISMINA MARQUES, brasileira, empresária, solteira, natural do Rio de Janeiro, nascida em 18/03/1951, residente e domiciliada nesta cidade à Rua Tupirama, 72 – casa – Ilha do Governador - Rio de Janeiro – CEP 21.921-590 portadora da carteira de identidade 003.378.414-1 expedida pelo DETRAN – RJ, data da expedição 30/05/2000 e CPF nº 267.007.517-72;

Junta Comercial do Estado do Rio de Janeiro
Empresa: TOOLS STRATEGY GESTAO EM COMUNICACAO LTDA

SILVIA MARIA NETTO CARVALHO, brasileira, empresária, solteira, natural do Rio de Janeiro, nascida em 25/04/1970, residente e domiciliada nesta cidade à Rua Marquês de Abrantes, 178 – apto. 1205 – Flamengo - Rio de Janeiro – CEP 22.230-061 portadora da carteira de identidade 08180418-9 expedida pelo IFP/RJ, data da expedição 06/05/1988 e CPF nº 013.758.767-83;

MARIA DE ASSUMPÇÃO ESTRELLA, brasileira, empresária, casada sob o regime de comunhão parcial de bens, natural da Bahia, nascida em 09/09/1968, residente à Rua Joaquim Távora, 122 – Bl. 1 – apto. 501 – Icaraí – Niterói- Rio de Janeiro – CEP 24.230-540, portadora da carteira de identidade 07.693.527-9 expedida pelo DETRAN/RJ, data da expedição 14/01/2016 e CPF nº 013.908. 077-54;

ANA CLAUDIA CONTI CAMARA, brasileira, jornalista, solteira, natural de São João da Boa Vista, nascida em 29/08/1979, residente e domiciliada na cidade de São Paulo, à Alameda dos Arapanes nº 309 – apto. 172 - Indianápolis – São Paulo – CEP 04.524-901, portadora da carteira nacional de habilitação nº 02488126229, expedida pelo DETRAN/SP, data da expedição 01/10/2012 e CPF nº 283.257.248-03;

CINTIA GREHS BECK, brasileira, jornalista, solteira, natural de Santa Cruz do Sul do RS, nascida em 06/06/1972, residente e domiciliada na cidade de São Paulo à Rua Borba Gato nº 331 – apto. 141 – Bl. Bouganville – São Paulo – CEP 04.747-030 portadora da carteira nacional de habilitação 02024259018, expedida pelo DETRAN – SP, data da expedição 30/09/2011 e CPF nº 669.729.730-15;

ALINE ZAPP, brasileira, jornalista, solteira, natural do Rio de Janeiro, nascida em 05/09/1981, residente e domiciliada nesta cidade à Rua Voluntários da Pátria nº 371– apto. 702 – Botafogo - Rio de Janeiro – CEP 22270-000, portadora da carteira de identidade nº 12901969-1, expedida pelo DETRAN – RJ, data da expedição 13/08/2010 e CPF nº 088.213.717- 43;

SAULO DE FREITAS MADUREIRA CAMPOS, brasileiro, jornalista, casado, natural do Rio de Janeiro, nascido em 30/05/1984, residente e domiciliado nesta cidade à Rua Dona Mariana, 73 apto 505 – Botafogo - Rio de Janeiro – CEP 22.280-020, portador da carteira nacional de habilitação nº 02985106472, expedida pelo DETRAN – RJ, data da expedição 21/02/2014 e CPF nº 109.048.157-81;

KARINA DA SILVA ROHDE, brasileira, empresária solteira, natural do Rio de Janeiro – RJ, nascida em 06/03/1979, residente e domiciliada nesta cidade à Rua Pinheiro Machado nº 25 – apto. 806 – Laranjeiras - Rio de Janeiro – RJ. CEP 22231-090, portadora da carteira de identidade nº 118684257, expedida pelo DIC – RJ, data da expedição 24/01/2013 e CPF nº 083.808.607-13;

OLIVER DUARTE RAMOS, brasileiro, jornalista, solteiro natural de São Paulo, nascido em 22/05/1986, residente e domiciliado nesta cidade à R. Custodio Duarte Lanna, nº 219 – Vila Thais – Atibaia – SP CEP 04.709-110, portador da carteira de identidade nº 48.457.165-5, expedida pelo SSP – SP 48.457.165-5 CPF nº 334.597.808-35;

ROGERIA DE LEMOS COSTA E SA BRASIL, brasileira, jornalista, casada sob o regime de comunhão parcial de bens, nascida em 01/05/1976, residente e domiciliada nesta cidade à R. Aquidaba, nº 1126, BL1, Ap305 – Meier – Rio de Janeiro – RJ CEP 20.720-293, portadora da carteira de identidade nº 10.716.267-9, expedida pelo DETRAN – RJ, CPF nº 070.004.547-33;

000507

Junta Comercial do Estado do Rio de Janeiro
Empresa: TOOLS STRATEGY GESTAO EM COMUNICACAO LTDA

ANITA MORI BORGES, brasileira, jornalista, casada sob o regime de comunhão parcial de bens, nascido em 27/04/1981, residente e domiciliada na Av. Moinho Fabrini, nº 592 AP82 – Bloco A, Independência – São Bernardo do Campo – SP CEP 09.861-160, portadora da carteira de identidade nº 26.689.031-3, expedida pelo SSP – RJ e CPF nº 294.816.468-07.

LUIS CLAUDIO DA SILVA LIMA, brasileiro, jornalista, casado sob o regime de comunhão parcial de bens, nascido em 05/08/1981, residente e domiciliado à R. Santa Luiza, nº 231, Ap 231, apt. 201, Maracanã, Rio de Janeiro, RJ - CEP 20.550-155, portador da carteira de identidade nº 12.453.419-9, expedida pelo DETRAN/RJ, CPF nº 095.352.207-56;

FABIANA GUIMARAES DE ALMEIDA LAVINAS, brasileira, jornalista, solteira, nascida em 07/07/1979, residente e domiciliada à R. Mq de Valenca, 102, Ap 301, Tijuca, Rio de Janeiro, RJ - CEP 20550-030, portadora da carteira de identidade nº 11433527-6, expedida pelo SSP/RJ, CPF nº 053.537.567-03;

VANTUYL BARBOSA NETO, brasileiro, jornalista, casado sob o regime de comunhão parcial de bens, nascido em 15/09/1984, residente e domiciliado à Av. Maria Ap. Pansarin Porcari, nº 330, Planalto, Jundiaí, SP, CEP 13.212-265, portador da carteira de identidade nº 43720953, expedida pelo SSP/SP, CPF nº 321.352.238-40;

SOFIA SILVA DE CERQUEIRA, brasileira, jornalista, solteira, nascida em 12/07/1967, residente e domiciliada à Avenida Oswaldo Cruz, 103, Ap 404, Flamengo, Rio de Janeiro, RJ - CEP 22250-060, portadora da carteira de identidade nº 07268442-6, expedida pelo DIC/RJ, CPF 866.703.107-06;

HANNAH RODRIGUES DRUMOND, brasileira, jornalista, casada sob o regime de comunhão parcial de bens, nascida em 16/08/1984, residente e domiciliada à Rua Brigadeiro Galvão, 153 apto.202 – São Paulo – SP CEP 01151-000, portador da carteira de identidade nº MG10770228 expedida pelo SSP/MG, CPF nº 062.077.936-50,

Únicos sócios da sociedade empresária denominada **TOOLS STRATEGY GESTÃO EM COMUNICAÇÃO LTDA,** com seus atos constitutivos arquivados na **JUCERJA** sob o nº 33.2.0778135.1, por despacho de 18/10/2006, inscrita no CNPJ sob o nº 08.418.033/0001-68, com sede na Estrada Da Gavea, 00640 SAL 0402, São Conrado, CEP: 22.610-002 e sua Filial na Rua Fidêncio Ramos, 100 – Térreo/Mezanino – Vila Olímpia – CEP: 04.551-010 – São Paulo – SP.

Resolvem de comum acordo alterar a referida sociedade empresária conforme cláusulas e condições a seguir:

CLAUSULA PRIMEIRA

A sócia **DANIELE MENDES COSTA FRANÇA** retira-se e desliga-se da sociedade e transfere, por venda, totalidade de suas quotas à sócia **ELIZABETH DE AZEVEDO GARCIA,** já qualificada, no valor de R$32,00 (trinta e dois reais) representados por 32 (trinta e duas) quotas de valor nominal de R$1,00 (hum real) cada uma, pelo preço certo e ajustado entre as partes de R$32,00 (trinta e dois reais) pagos em moeda corrente do país, da qual da plena, rasa e geral quitação.

000508

Junta Comercial do Estado do Rio de Janeiro
Empresa: TOOLS STRATEGY GESTAO EM COMUNICACAO LTDA

CLAUSULA SEGUNDA

Devido às alterações supracitadas, o capital social fica assim distribuído entre os sócios:

SOCIOS	COTAS	VALOR R$	%
ELIZABETH DE AZEVEDO GARCIA	1.208.143	1.208.143,00	95,4000
GERMANA T. DA COSTA MOURA	57.621	57.621,00	4,5500
SERGIO DOS SANTOS PUGLIESE	32	32,00	0,0025
RAFAEL REY GUIMARÃES	32	32,00	0,0025
ELISA MAGALHÃES SILVA	32	32,00	0,0025
JOÃO MARINHO DE CARVALHO	32	32,00	0,0025
MARISE FELISMINA MARQUES	32	32,00	0,0025
SILVIA MARIA NETTO CARVALHO	32	32,00	0,0025
MARIA DE ASSUMPÇÃO ESTRELLA	32	32,00	0,0025
ANA CLAUDIA CONTI CAMARA	32	32,00	0,0025
CÍNTIA GREHS BECK	32	32,00	0,0025
ALINE ZAPP	32	32,00	0,0025
SAULO DE FREITAS M. CAMPOS	32	32,00	0,0025
KARINA DA SILVA ROHDE	32	32,00	0,0025
OLIVER DUARTE RAMOS	32	32,00	0,0025
ROGERIA DE LEMOS C E S BRASIL	32	32,00	0,0025
ANITA MORI BORGES	32	32,00	0,0025
LUIS CLAUDIO DA SILVA LIMA	32	32,00	0,0025
FABIANA GUIMARAES DE ALMEIDA LAVINAS	32	32,00	0,0025
VANTUYL BARBOSA NETO	32	32,00	0,0025
SOFIA SILVA DE CERQUEIRA	32	32,00	0,0025
HANNAH RODRIGUES DRUMOND	32	32,00	0,0025
TOTAL:	1.266.404	R$1.266.404,00	100

Continuam em vigor as demais cláusulas do Contrato não modificadas pelo presente instrumento, consolidando-se assim o Contrato Social que passará a reger-se com a seguinte redação:

CONSOLIDAÇÃO DO CONTRATO SOCIAL

DA DENOMINAÇÃO OBJETIVO E SEDE

PRIMEIRA

A sociedade gira sob a denominação social de **TOOLS STRATEGY GESTÃO EM COMUNICAÇÃO LTDA.** Da qual farão uso todos os sócios, conjuntamente, tão somente em negócios que digam respeito aos fins sociais, sendo-lhes vedado, portanto, o seu emprego em avais, fianças e outros documentos análogos, e que possam acarretar responsabilidade para a sociedade;

SEGUNDA

A sociedade tem sua sede na cidade do Rio de Janeiro, Rua Eduardo Guinle, 57 – Botafogo – Rio de Janeiro – RJ – CEP: 22.260-090. E sua Filial na Rua Fidêncio Ramos, 100 – Térreo/Mezanino – Vila Olímpia – CEP: 04.551-010 – São Paulo – SP.

Podendo instalar filiais em todo o território nacional e exterior, e terá pôr objetivo, a prestação de serviços de divulgação em comunicação, assessoria de imprensa,

000509

Junta Comercial do Estado do Rio de Janeiro
Empresa: TOOLS STRATEGY GESTAO EM COMUNICACAO LTDA

consultoria em comunicação, gerenciamento técnico de departamento de comunicação, concepção e execução de planos de comunicação interna e externa, execução e desenvolvimento de veículos de comunicação internos e externos, comunicação institucional, estratégia e posicionamento de marca, pesquisa de mercado, elaboração de publicações, conteúdo de texto, áudio e vídeo, design, identidade visual, construção de marcas, marketing digital, monitoramento de perfis em redes sociais, criação e elaboração de sites e hotsites, elaboração de newsletter e e-mail marketing, serviços fotográficos, publicidade e propaganda, gerenciamento de crises, relações publicas, textos jornalísticos, eventos, promoções artísticas e culturais, programação visual, Web, publicação textos, conteúdo para internet, mídia training, reportagem e jornalismo, produção teatral, produção de filmes para publicidade, atividades de pós produção cinematográfica, de vídeo e televisão, atividades de exibição cinematográfica, distribuição cinematográfica de vídeo de propaganda e televisão e serviços de mixagem sonora em produção audiovisual.

DO CAPITAL SOCIAL E DA RESPONSABILIDADE DOS SÓCIOS

TERCEIRA

O capital social é de R$ 1.266.404,00 (Hum milhão, duzentos e sessenta e seis mil e quatrocentos e quatro reais) totalmente subscrito e integralizado pelos sócios em moeda corrente do país, divididos em 1.266.404 (Hum milhão, duzentos e sessenta e seis mil e quatrocentos e quatro) quotas no valor nominal de R$ 1,00 (um real) cada e assim distribuídos entre os sócios:

SOCIOS	COTAS	VALOR R$	%
ELIZABETH DE AZEVEDO GARCIA	1.208.143	1.208.143,00	95,4000
GERMANA T. DA COSTA MOURA	57.621	57.621,00	4,5500
SERGIO DOS SANTOS PUGLIESE	32	32,00	0,0025
RAFAEL REY GUIMARÃES	32	32,00	0,0025
ELISA MAGALHÃES SILVA	32	32,00	0,0025
JOÃO MARINHO DE CARVALHO	32	32,00	0,0025
MARISE FELISMINA MARQUES	32	32,00	0,0025
SILVIA MARIA NETTO CARVALHO	32	32,00	0,0025
MARIA DE ASSUMPÇÃO ESTRELLA	32	32,00	0,0025
ANA CLAUDIA CONTI CAMARA	32	32,00	0,0025
CÍNTIA GREHS BECK	32	32,00	0,0025
ALINE ZAPP	32	32,00	0,0025
SAULO DE FREITAS M. CAMPOS	32	32,00	0,0025
KARINA DA SILVA ROHDE	32	32,00	0,0025
OLIVER DUARTE RAMOS	32	32,00	0,0025
ROGERIA DE LEMOS C E S BRASIL	32	32,00	0,0025
ANITA MORI BORGES	32	32,00	0,0025
LUIS CLAUDIO DA SILVA LIMA	32	32,00	0,0025
FABIANA GUIMARAES DE ALMEIDA LAVINAS	32	32,00	0,0025
VANTUYL BARBOSA NETO	32	32,00	0,0025
SOFIA SILVA DE CERQUEIRA	32	32,00	0,0025

000510

Junta Comercial do Estado do Rio de Janeiro
Empresa: TOOLS STRATEGY GESTAO EM COMUNICACAO LTDA

HANNAH RODRIGUES DRUMOND	**32**	**32,00**	**0,0025**
TOTAL:	**1.266.404**	**R$1.266.404,00**	**100**

PARÁGRAFO PRIMEIRO - A responsabilidade dos sócios é restrita ao valor de suas cotas, mas todos respondem solidariamente pela integralização do capital.

PARÁGRAFO SEGUNDO – Cada cota dá direito a um voto nas deliberações sociais, as quais só serão tomadas se aprovadas pelo voto de sócios que representem, pelo menos 51% (Cinquenta e um) por cento do capital social.

DA ADMINISTRAÇÃO E REMUNERAÇÃO DOS SÓCIOS

QUARTA

A sociedade será administrada de forma **isolada** pelos sócios **ELIZABETH DE AZEVEDO GARCIA, SERGIO DOS SANTOS PUGLIESE E GERMANA THEOPHILO DA COSTA MOURA** denominados em conjunto de sócios gerentes, que terão todos os poderes ordinários e extraordinários de administração, os quais se comprometem a atuar em negócios de exclusivo interesse da sociedade, podendo representa-la ativa ou passivamente, em juízo ou fora dele, perante repartições públicas, federais, estaduais e municipais e autarquias, e também perante particulares, sendo-lhes vedado, no entanto, usar a denominação social em negócios estranhos ao objetivo social, seja em favor de cotistas ou terceiros.

PARÁGRAFO PRIMEIRO – A administração financeira e bancária competirá apenas a sócia **ELIZABETH DE AZEVEDO GARCIA**, a qual poderá se fazer representar através de procuração por instrumentos particular e público.

PARÁGRAFO SEGUNDO – Para adquirir, onerar e/ou alienar bens, celebrar contratos de locação, renunciar a direitos, desistir, confessar dívidas, firmar compromissos e acordos, será sempre necessária a aprovação dos sócios que compõem no mínimo 51% (cinquenta e um por cento) do capital social.

PARÁGRAFO TERCEIRO – A administração da sociedade poderá ser exercida por administradores não sócios, desde que aprovados por no mínimo 2/3 (dois terços) do capital social.

QUINTA

Os sócios administradores, os sócios cotistas que trabalham na sociedade e os administradores não sócios terão direito a uma remuneração mensal, a título de "Pró-labore" em quantia a ser fixada, e que será debitada à conta de Despesas Administrativas da sociedade.

PARÁGRAFO PRIMEIRO - Os sócios poderão constituir procuradores para representar a sociedade, com mandato, não superior a 1 (um) ano, constando os poderes específicos de representação, salvo as procurações com poderes da cláusula ad judícia. Na ausência temporária de um dos administradores, estes poderão constituir procuradores para representa-los perante a sociedade e terceiros.

000511

Junta Comercial do Estado do Rio de Janeiro
Empresa: TOOLS STRATEGY GESTAO EM COMUNICACAO LTDA

DA PRESTAÇÃO DE CONTAS

SEXTA
Ao término de cada exercício social, o administrador prestará contas justificadas de sua administração, procedendo à elaboração do inventário, do balanço patrimonial e do balanço de resultado econômico e nos quatro meses seguintes ao término do exercício social, os sócios deliberarão sobre as contas e designarão administrador(es) quando for o caso.

SÉTIMA
As filiais serão extintas por decisão dos sócios, ou quando do encerramento do estabelecimento sede.

DA CESSÃO DE QUOTAS, DA INCAPACIDADE E MORTE DOS SÓCIOS

OITAVA
As quotas representativas do capital social, assim como os direitos, deveres e obrigações são indivisíveis e não podem ser transferidas ou cedidas, sem o consentimento por escrito dos cotistas representando 51% (cinqüenta e um por cento) do capital social, sendo que todos os sócios terão direito de preferência em igualdade de condições, para aquisição das quotas à venda.

NONA
O sócio que desejar retirar-se da sociedade deverá avisar aos demais, mediante carta registrada, com antecedência mínima de 30 (trinta) dias, sendo seus haveres apurados em Balanço Geral Extraordinário e pagos da seguinte forma:20% (vinte por cento) no ato de sua saída e o restante em 12 (doze) parcelas iguais, mensais e sucessivas, vencendo-se a 1ª (primeira) 30 (trinta) dias após o pagamento inicial.

PARÁGRAFO ÚNICO - As parcelas previstas na cláusula anterior serão reajustadas monetariamente, com base em índice a ser convencionado pelos sócios, à época do evento.

DÉCIMA
No caso de morte de um dos sócios, a sociedade não se dissolverá, continuando com os sócios remanescentes e os herdeiros do "de cujos", devendo, contudo, o ingresso dos herdeiros do sócio falecido na sociedade ser aprovado por 51% (cinquenta e um por cento) do capital social.

PARÁGRAFO ÚNICO - Caso não haja acordo entre os sócios sobreviventes e os herdeiros do sócio falecido para a continuidade da sociedade com estes, os haveres do sócio extinto serão apurados mediante Balanço especialmente elaborado à época do ocorrido e serão pagos aos seus herdeiros na mesma forma prevista na cláusula anterior.

DÉCIMA PRIMEIRA
Na vigência desse instrumento, ocorrendo incapacidade civil, ou comercial, de qualquer dos sócios, será este excluído da sociedade mediante alteração contratual e seus direitos e haveres serão pagos na forma descrita na cláusula 9ª (nona) deste instrumento, caso seus herdeiros não queiram prosseguir na sociedade, os respectivos ingressos prescindem de aprovação pelos sócios representativos de 51% (cinquenta e um por cento) do capital social.

000512

Junta Comercial do Estado do Rio de Janeiro
Empresa: TOOLS STRATEGY GESTAO EM COMUNICACAO LTDA

DAS ALTERAÇÕES CONTRATUAIS

DÉCIMA SEGUNDA
A qualquer tempo, mediante decisão dos sócios representantes de 51% (cinquenta e um por cento) do capital social, poderá este instrumento ser alterado em todos os seus dispositivos, respeitadas as formalidades atinentes à legislação vigente.

DO PRAZO DE DURAÇÃO, DO EXERCÍCIO SOCIAL E DO DESTINO DO RESULTADO OPERACIONAL

DÉCIMA TERCEIRA
A sociedade terá duração por prazo indeterminado a partir desta data, extinguindo-se, entretanto, por decisão dos sócios a qualquer tempo, ou na ocorrência dos fatos expressamente mencionados em lei.

DÉCIMA QUARTA
O exercício social coincidirá com o ano civil, sendo levantado anualmente a 31 de dezembro, um Balanço Geral e uma Demonstração do Resultado do Exercício.

DÉCIMA QUINTA
Em reunião de sócios, o balanço será aprovado e decidido o destino dos resultados sociais. Ocorrendo lucros líquidos esses poderão ser retidos para compensação de prejuízos anteriores ou para a constituição ou aumento das reservas.

PARÁGRAFO ÚNICO – se deliberada a distribuição de lucros eventualmente apurados, os mesmos serão partilhados entre os sócios sem guardar obrigatoriamente relação com a sua participação no capital social da sociedade, sendo a partilha ajustada na forma que lhes convier ou for estabelecida pelos cotistas detentores de 51% (cinquenta e um por cento) do capital social.

DO FORO DE ELEIÇÃO E DAS DISPOSIÇÕES GERAIS

DÉCIMA SEXTA
Os sócios e administradores declaram, sob as penas da Lei, que não estão incursos em quaisquer crimes que os impeçam de exercer a atividade mercantil.

DÉCIMA SÉTIMA
Fica eleito para dirimir quaisquer dúvidas e resolver os conflitos oriundos do presente contrato, o foro da Comarca do Rio de Janeiro, Estado do Rio de Janeiro, com renúncia expressa a qualquer outro, por mais privilegiado que seja.

DÉCIMA OITAVA
Os casos omissos neste instrumento serão resolvidos de conformidade com as disposições legais vigentes e aplicáveis.

000513

Junta Comercial do Estado do Rio de Janeiro
Empresa: TOOLS STRATEGY GESTÃO EM COMUNICACAO LTDA

E, por estarem assim justos e contratados, assinam o presente instrumento em 1 (uma) via de igual teor.

Rio de Janeiro, 31 de julho de 2019.

ELIZABETH DE AZEVEDO GARCIA — 5º OFÍCIO

SERGIO DOS SANTOS PUGLIESE — 5º OFÍCIO

GERMANA THEOPHILO DA COSTA MOURA — 5º OFÍCIO

DANIELE MENDES COSTA FRANÇA — 5º OFÍCIO

RAFAEL REY GUIMARÃES — 5º OFÍCIO

ELISA MAGALHÃES SILVA — 5º OFÍCIO

JOÃO MARINHO DE CARVALHO — 5º OFÍCIO

MARISE FELISMINA MARQUES — 5º OFÍCIO

SILVIA MARIA NETTO CARVALHO — 5º OFÍCIO

MARIA DE ASSUMPÇÃO ESTRELLA — 5º OFÍCIO

ANA CLAUDIA CONTI CAMARA

CINTIA GREHS BECK

000514

Junta Comercial do Estado do Rio de Janeiro
Empresa: TOOLS STRATEGY GESTÃO EM COMUNICAÇÃO LTDA

CARTÓRIO DO 5º OFÍCIO DE NOTAS DO RJ
Rua Real Grandeza, 193 - Lj 1 e 11 - Botafogo - Rio de Janeiro - RJ - CNPJ: 30.715.064/0001-30 091124AC229009

Reconheço por SEMELHANÇA as firmas de ELIZABETH DE AZEVEDO GARCIA e SERGIO DOS SANTOS PUGLIESE.
Rio de Janeiro, 06 de agosto de 2019. Emol: 11,22 Leis: 4,02
Em testemunho_____ da verdade. ISS: 0,56 Total: 15,80
CARLOS ANDRE OLIVEIRA SILVA-Autorizado-5378163/001-0

EDDJ49348 UXD / EDDJ49349 EQZ

Conferido - Auxiliar
Leanderson de Oliveira Santos
CTPS 62315/124/RJ

CARTÓRIO DO 5º OFÍCIO DE NOTAS DO RJ
Rua Real Grandeza, 193 - Lj 1 e 11 - Botafogo - Rio de Janeiro - RJ - CNPJ: 30.715.064/0001-30 091124AC229010

Reconheço por SEMELHANÇA as firmas de GERMANA THEOPHILO DA COSTA MOURA e DANIELE MENDES COSTA FRANCA.
Rio de Janeiro, 06 de agosto de 2019. Emol: 11,22 Leis: 4,02
Em testemunho_____ da verdade. ISS: 0,56 Total: 15,80
CARLOS ANDRE OLIVEIRA SILVA-Autorizado-5378163/001-0

EDDJ49362 YSI / EDDJ49364 PEY

Conferido - Auxiliar
Leanderson de Oliveira Santos
CTPS 62315/124/RJ

CARTÓRIO DO 5º OFÍCIO DE NOTAS DO RJ
Rua Real Grandeza, 193 - Lj 1 e 11 - Botafogo - Rio de Janeiro - RJ - CNPJ: 30.715.064/0001-30 091124AC229011

Reconheço por SEMELHANÇA as firmas de RAFAEL REY GUIMARAES e ELISA MAGALHAES SILVA.
Rio de Janeiro, 06 de agosto de 2019. Emol: 11,22 Leis: 4,02
Em testemunho_____ da verdade. ISS: 0,56 Total: 15,80
CARLOS ANDRE OLIVEIRA SILVA-Autorizado-5378163/001-0

EDDJ49380 OJS / EDDJ49382 ASJ

Conferido - Auxiliar
Leanderson de Oliveira Santos
CTPS 62315/124/RJ

CARTÓRIO DO 5º OFÍCIO DE NOTAS DO RJ
Rua Real Grandeza, 193 - Lj 1 e 11 - Botafogo - Rio de Janeiro - RJ - CNPJ: 30.715.064/0001-30 091124AC229012

Reconheço por SEMELHANÇA as firmas de JOAO MARINHO DE CARVALHO e MARISE FELISMINA MARQUES.
Rio de Janeiro, 06 de agosto de 2019. Emol: 11,22 Leis: 4,02
Em testemunho_____ da verdade. ISS: 0,56 Total: 15,80
CARLOS ANDRE OLIVEIRA SILVA-Autorizado-5378163/001-0

EDDJ49386 ITL / EDDJ49387 XZH

Conferido - Auxiliar
Leanderson de Oliveira Santos

CARTÓRIO DO 5º OFÍCIO DE NOTAS DO RJ
Rua Real Grandeza, 193 - Lj 1 e 11 - Botafogo - Rio de Janeiro - RJ - CNPJ: 30.715.064/0001-30 091124AC229013

Reconheço por SEMELHANÇA as firmas de SILVIA MARIA NETTO CARVALHO e MARIA DE ASSUMPCAO ESTRELLA.
Rio de Janeiro, 06 de agosto de 2019. Emol: 11,22 Leis: 4,02
Em testemunho_____ da verdade. ISS: 0,56 Total: 15,80
CARLOS ANDRE OLIVEIRA SILVA-Autorizado-5378163/001-0

EDDJ49391 VHU / EDDJ49392 KNQ

Conferido - Auxiliar
Leanderson de Oliveira Santos

CARTÓRIO DO 5º OFÍCIO DE NOTAS DO RJ
Rua Real Grandeza, 193 - Lj 1 e 11 - Botafogo - Rio de Janeiro - RJ - CNPJ: 30.715.064/0001-30 091124AC229014

SINAL PÚBLICO

Reconheço, por semelhança o SINAL PÚBLICO de: PAULO ROBERTO DA CUNHA VIANA.
Rio de Janeiro, 06 de agosto de 2019.
CARLOS ANDRE OLIVEIRA SILVA-Autorizado-5378163/001-0
EDDJ49404 BRD - Consulte em https://www3.tjrj.jus.br/sitepublico

Conferido - Auxiliar
Leanderson de Oliveira Santos
CTPS 62315/124/RJ

Abelião Oliveira Lima
Colégio Notarial do Brasil
111237
Tabelião de Notas da Capital
FIRMA
VALOR ECONÔMICO
C21059AB0454126

Abelião Oliveira Lima
Cartório de Notas
Bel. João Roberto de Oliveira Lima
Av. Dr. Cardoso de Melo, 1855, CEP: 04548-075
Vila Olímpia - Esquina com a Rua Funchal - São Paulo - SP
PABX: (11) 3058-5100 - www.15notas.com.br

Reconheço por SEMELHANÇA COM VALOR ECONÔMICO a(s) firma(s) de: ANA CLAUDIA CONTI CAMARA e CIRILIA GREMS BECK, a qual confere com padrão depositado em cartório.
Sao Paulo/SP, 31/07/2019 - 16:22:02
Em Testemunho da verdade. Total R$ 19,00
PAULO ROBERTO DA CUNHA VIANA - ESCREVENTE
Etiqueta: 2428746 - Selos: AB 454126
VÁLIDO SOMENTE COM O SELO DE AUTENTICIDADE

PAULO ROBERTO DA CUNHA VIANA
ESCREVENTE AUTORIZADO

000515

ALINE ZAPP

5º OFÍCIO

SAULO DE FREITAS MADUREIRA CAMPOS

5º OFÍCIO

KARINA DA SILVA ROHDE

5º OFÍCIO

15º Tabelião

OLIVER DUARTE RAMOS

ROGERIA DE LEMOS COSTA E SA BRASIL

5º OFÍCIO

15º Tabelião

ANITA MORI BORGES

LUIZ CLAUDIO DA SILVA LIMA

5º OFÍCIO

5º OFÍCIO

15º Tabelião

FABIANA GUIMARAES DE ALMEIDA LAVINAS

VANTUYL BARBOSA NETO

5º OFÍCIO

15º Tabelião

SOFIA SILVA DE CERQUEIRA

HANNAH RODRIGUES DRUMOND

ESTA PÁGINA FAZ PARTE DA 23º ALTERAÇÃO DO CONTRATO SOCIAL
TOOLS STRATEGY GESTÃO EM COMUNICAÇÃO LTDA

000516

Junta Comercial do Estado do Rio de Janeiro
Empresa: TOOLS STRATEGY GESTAO EM COMUNICACAO LTDA

CARTÓRIO DO 5º OFÍCIO DE NOTAS DO RJ
Rua Real Grandeza, 193 - Lj 1 e 11 - Botafogo - Rio de Janeiro - RJ - CNPJ: 30.715.064/0001-30

091124AC229014

Reconheço por SEMELHANÇA as firmas de ALINE ZAPPE e SAULO DE FREITAS MADUREIRA CAMPOS.
Rio de Janeiro, 06 de agosto de 2019. Emol: 11,22 Leis: 4,02
Em testemunho_____ da verdade. ISS: 0,56 Total: 15,80
CARLOS ANDRE OLIVEIRA SILVA-Autorizado-5378163/001-0

EDDJ49393 CCV / EDDJ49394 PQZ

Conferido e Autuado
Leanderson de Oliveira Santos

CARTÓRIO DO 5º OFÍCIO DE NOTAS DO RJ
Rua Real Grandeza, 193 - Lj 1 e 11 - Botafogo - Rio de Janeiro - RJ - CNPJ: 30.715.064/0001-30

091124AC229015

Reconheço por SEMELHANÇA as firmas de KARINA DA SILVA ROHDE e ROGERIA DE LEMOS COSTA E SA BRASIL.
Rio de Janeiro, 06 de agosto de 2019. Emol: 11,22 Leis: 4,02
Em testemunho_____ da verdade. ISS: 0,56 Total: 15,80
CARLOS ANDRE OLIVEIRA SILVA-Autorizado-5378163/001-0

EDDJ49397 IST / EDDJ49398 YUY

Conferido e Autuado
Leanderson de Oliveira Santos

CARTÓRIO DO 5º OFÍCIO DE NOTAS DO RJ
Rua Real Grandeza, 193 - Lj 1 e 11 - Botafogo - Rio de Janeiro - RJ - CNPJ: 30.715.064/0001-30

091124AC229016

Reconheço por SEMELHANÇA as firmas de LUIS CLAUDIO DA SILVA LIMA e FABIANA GUIMARAES DE ALMEIDA LAVINAS.
Rio de Janeiro, 06 de agosto de 2019. Emol: 11,22 Leis: 4,02
Em testemunho_____ da verdade. ISS: 0,56 Total: 15,80
CARLOS ANDRE OLIVEIRA SILVA-Autorizado-5378163/001-0

EDDJ49400 ORS / EDDJ49401 HBG

Conferido e Autuado
Leanderson de Oliveira Santos

TABELIÃO OLIVEIRA LIMA
15º Cartório de Notas
Bel. João Rodrigo de Oliveira Lima

Av. Dr. Cardoso de Melo, 1855, CEP: 04548-005
Vila Olímpia - Esquina com a Rua Funchal - São Paulo - SP
PABX: (11) 3058-1100 - www.15notas.com.br

Reconheço por SEMELHANÇA COM VALOR ECONÔMICO a(s) Firma(s) de: HANNAH RODRIGUES DRUMMOND, HARUMI MORI RODGES, OLIVER DUARTE RAMOS e VANTUIL BARBOSA NETO, a qual confere com padrão depositado em cartório.
São Paulo/SP, 31/07/2019 - 16:31:18
Em Testemunho_____ da verdade. Total R$ 38,00
PAULO ROBERTO DA CUNHA VIANA - ESCREVENTE
Etiqueta: 2428856 Selos: AB 454127 AB 454128
VÁLIDO SOMENTE COM O SELO DE

PAULO ROBERTO DA CUNHA VIANA
ESCREVENTE AUTORIZADO

C21059AB0454128

CARTÓRIO DO 5º OFÍCIO DE NOTAS DO RJ
Rua Real Grandeza, 193 - Lj 1 e 11 - Botafogo - Rio de Janeiro - RJ - CNPJ: 30.715.064/0001-30

091124AC229017

Reconheço por SEMELHANÇA a firma de SOFIA SILVA DE CERQUEIRA.
Rio de Janeiro, 06 de agosto de 2019. Emol: 5,61 Leis: 2,01
Em testemunho_____ da verdade. ISS: 0,28 Total: 7,90
CARLOS ANDRE OLIVEIRA SILVA-Autorizado-5378163/001-0

EDDJ49402 JET - Consulte em https://www3.tjrj.jus.br/sitepublico

Conferido e Autuado
Leanderson de Oliveira Santos

CARTÓRIO DO 5º OFÍCIO DE NOTAS DO RJ
Rua Real Grandeza, 193 - Lj 1 e 11 - Botafogo - Rio de Janeiro - RJ - CNPJ: 30.715.064/0001-30

091124AC229018

SINAL PÚBLICO

Reconheço, por semelhança o SINAL PÚBLICO de:
PAULO ROBERTO DA CUNHA VIANA.
****
Rio de Janeiro, 06 de agosto de 2019.
CARLOS ANDRE OLIVEIRA SILVA-Autorizado-5378163/001-0
EDDJ49403 AAE - Consulte em https://www3.tjrj.jus.br/sitepublico

Conferido e Autuado
Leanderson de Oliveira Santos

000517

Junta Comercial do Estado do Rio de Janeiro
Empresa: TOOLS STRATEGY GESTAO EM COMUNICACAO LTDA

REPÚBLICA FEDERATIVA DO BRASIL

CADASTRO NACIONAL DA PESSOA JURÍDICA - CNPJ

PROTOCOLO DE TRANSMISSÃO DO CNPJ

A análise e o deferimento deste documento serão efetuados pelo seguinte órgão:

- **Junta Comercial do Estado do Rio de Janeiro**

PROTOCOLO REDESIM
RJN1962458984

01. IDENTIFICAÇÃO

NOME EMPRESARIAL (firma ou denominação)	Nº DE INSCRIÇÃO NO CNPJ
TOOLS STRATEGY GESTAO EM COMUNICACAO LTDA	**08.418.033/0001-68**

02. MOTIVO DO PREENCHIMENTO

RELAÇÃO DOS EVENTOS SOLICITADOS / DATA DO EVENTO
Quadro de Sócios e Administradores - QSA
Número de Controle: RJ03035397 - 08418033000168

03. IDENTIFICAÇÃO DO REPRESENTANTE DA PESSOA JURÍDICA

NOME	CPF
ELIZABETH DE AZEVEDO GARCIA	**011.265.967-52**
LOCAL	DATA
	08/08/2019

04. CÓDIGO DE CONTROLE DO CERTIFICADO DIGITAL

Este documento foi assinado com o Certificado digital do NI: 42.157.297/0001-43

Aprovado pela Instrução Normativa nº 1.863, de 27 de dezembro de 2018

000518

Junta Comercial do Estado do Rio de Janeiro
Empresa: TOOLS STRATEGY GESTAO EM COMUNICACAO LTDA

ANA CLAUDIA CONTI CAMARA

Brasileira, solteira, 39 anos
Alameda dos Arapanés, nº 309 | apto 172 – Moema / São Paulo – SP
Tel: +55 11 95551-7657
e-mail: acccamara@hotmail.com

RESUMO E QUALIFICAÇÕES

Jornalista, graduada pela PUC-Campinas. Profissional com quase 20 anos de experiência nas diversas áreas da comunicação, como corporativa com gerenciamento de crise; *endomarketing;* assessoria de imprensa em empresa, centro universitário, administração pública, feira, congresso e campanha política; chefia de reportagem em TV; editora-chefe em jornal impresso; atuação em agência de comunicação há mais de cinco anos, trabalhando imprensa, ativações diversas, relacionamento com influenciadores digitais, gerenciamento de equipe e gestão de redes sociais.

FORMAÇÃO ACADÊMICA

- Graduação em Comunicação Social/Jornalismo, PUC-Campinas, dez/2000 – Mtb 31.518

EXPERIÊNCIA PROFISSIONAL

- **APPROACH COMUNICAÇÃO**

Agência de comunicação com quase 20 anos de mercado – escritório de São Paulo - SP

nov 15 - atual

Gerente de atendimento do Núcleo de *Lifestyle:* responsável pelo relacionamento com a imprensa e influenciadores digitais à frente da gestão de contas (PR e/ou digital) de clientes como Cia. Hering (institucional); Sephora Brasil; Dailus; Acqua Aroma; Beauty Fair; rede Blue Tree; rede AccorHotels (Grand Mercure, Sofitel, Pullman, Mama Shelter, Adagio Aparthotel, Novotel, Mercure, ibis, ibis *Style* e ibis *Budget*);Yamaha Musical; KIKO Milano; L'Oréal *Luxe* (marcas YSL, *Lancôme*, *Ralph Lauren*, V&R, *Cacharel*, *Kiehl's e Giorgio* Armani); L'Oréal Cosmética Ativa (La Roche-Posay, SkinCeuticals, Vichy e CeraVe); L'Oréal Produtos Profissionais (Kérastase, Redken e L'Oréal Profissionel); Artplan; Pullse; MAKE UP FOR EVER; MDL; Red Bull (Cultura); Expomus (Exposição O Triunfo da Cor – Pós-Impessionismo); Casio Relógios; Alcon; Well Clinic; Brown-Forman (Jack Daniel's); Grupo Iconix; E! Entertainment; Luminosidade (projetos SPFWDay e Top Five) e Mary Kay, liderando uma equipe constituída por cerca de 15 pessoas, entre atendimentos e estagiários.

out 14 a out 15

Coordenadora Núcleo de Consumo & Negócios: responsável pela gestão das contas da Cia. Hering (institucional); Alfa Realty e MDL; Anastassiadis Arquitetos; Red Bull (Cultura); PUMA *Sportstyle;* Sephora; Alcon; Move Concerts; Brown-Forman; Globo (SP); Top Five (Luminosidade); L'Oreal Luxe e Mary Kay e de uma equipe constituída por nove atendimentos.

000519

abr 13 a out 14

Atendimento sênior das contas Cia. Hering, joint-venture Alfa Realty e MDL e Anastassiadis Arquitetos: responsável pela produção de avisos de pautas, notas, artigos, e releases à imprensa; agendamento e acompanhamento de encontros de relacionamento e entrevistas; *follow-up;* elaboração de relatórios diários, semanais, mensais e anuais para a diretoria da agência e aos clientes, além da preparação de atas das reuniões, planos de comunicação dos clientes, *media briefings* e *feedbacks* aos porta-vozes, entre outras atividades.

■ **BICBANCO**

Banco Industrial e Comercial, médio porte, líder no segmento de *Middle Market* – São Paulo-SP

ago 12 a mar 13

Analista de marketing pleno: responsável pela produção de matérias diárias para a *intranet* do Banco e também pela elaboração das reportagens para o jornal interno; interface com a assessoria de imprensa e desenvolvimento do *clipping*; acompanhamento da produção do Relatório Anual; atualização das notícias no site institucional; cobertura fotográfica dos eventos internos; revisão de textos, além da produção de diversos tipos de comunicação interna e externa (esta voltada aos clientes), dentre outras atividades.

■ **APPROACH**

Assessoria de Imprensa e Comunicação – São Paulo-SP

mai 12

***Freelancer na 28ª edição do Congresso e Feira de Negócios em Supermercados da* APAS 2012:** cobertura de palestras ministradas durante o congresso, com produção instantânea de notas para os sites da feira e também institucional da APAS; atuação junto à sala de imprensa, com manutenção de *press kits* e atendimentos aos jornalistas; participação na coletiva; busca de notícias junto aos estandes da feira para produção de notas para os sites e também para envio de *releases* à imprensa, entre outras atividades.

■ **CÂMARA MUNICIPAL DE SALTINHO**

Município do interior de São Paulo, localizado a cerca de 180 km da capital

jan 10 a ago 12

Assessora de Imprensa: atividade subordinada diretamente à presidência do Legislativo. Dentre as funções do cargo estão produção de *releases*, cobertura fotográfica, elaboração de discursos, atualização e manutenção do site institucional da Câmara, diagramação das matérias, manutenção do *clipping*, elaboração de cerimonial (roteiro), acompanhamento da execução do vídeo institucional (captação de imagens, produção de texto e locução), entre outras.

■ **GRUPO CBI – CONSÓRCIO BRASILEIRO DE IMPRENSA**

Empresa de representação e negócios em comunicação

fev 09 a jun 10

Repórter: levantamento de dados, entrevistas, visitas aos locais, produção de fotos e textos para boletim informativo do Governo do Estado de São Paulo.

■ **COSAN S/A INDÚSTRIA E COMÉRCIO (atual Raízen)**

Empresa de grande porte (mais de 50 mil funcionários) do setor sucroenergético

jan 07 a jan 09

Assistente de comunicação pleno: responsável pelas duas publicações internas da companhia (cada uma delas com tiragem superior a 40 mil exemplares por edição), pela coordenação do Relatório Anual voltado aos acionistas, pela interface com a assessoria de imprensa, pela elaboração de *releases* e reportagens institucionais, pelo Fale Conosco e pela atualização do site institucional, além da idealização do projeto de memória institucional, a produção de discursos do presidente, vice-presidente e diretoria executiva, auxilio na produção de notas para a intranet (incluindo fatos relevantes), coberturas fotográficas, entre outras atividades.

IDIOMAS E INFORMÁTICA

- Inglês intermediário
- *Outlook, Powerpoint, Word, Excel, Windows, Internet, Photoshop, Corel Draw, Page Maker, Isosystem.*

000521

Agosto/2019

Tatiana Alves Coura

000522



CARTÓRIO DO 5º OFÍCIO DE NOTAS DO RJ 091124AC207633
Rua Real Grandeza, 193 - Lj 1 e 11 - Botafogo - Rio de Janeiro - RJ - CNPJ: 30.715.064/0001-30

AUTENTICAÇÃO

Certifico e dou fé que a presente cópia é a reprodução fiel do original que me foi apresentado.
Rio de Janeiro, 26 de agosto de 2019.
CARLOS ANDRE OLIVEIRA SILVA-Autorizado-5378163/001-0
Emol.:5,78 Leis:2,05 ISS:0,29 Total: 8,12
EDDY85976 QHA - Consulte em https://www3.tjrj.jus.br/sitepublico

5º OFÍCIO DE NOTAS DA CAPITAL
Carlos André Oliveira Silva
Autorizado
CPRS

000523

FACULDADES INTEGRADAS HÉLIO ALONSO

O Diretor das FACULDADES INTEGRADAS HÉLIO ALONSO, no uso de suas atribuições e tendo em vista a conclusão do curso de Comunicação Social em 20 de dezembro de 1994 confere o título de

Bacharel em Comunicação Social

a Tatiana Alves Cerra

nacionalidade Brasileira naturalidade Rio de Janeiro

nascida(o) a 16 de setembro de 1971 identidade nº 08942624-1 IFP/RJ

e outorga-lhe o presente Diploma, a fim de que possa gozar de todos os direitos e prerrogativas legais.

Rio de Janeiro, 04 de outubro de 1995.

SECRETÁRIO

DIRETOR

DIPLOMADO

CARTÓRIO DO 5º OFÍCIO DE NOTAS DO RJ
Rua Real Grandeza, 193 - Lj 1 e 11 - Botafogo - Rio de Janeiro - RJ - CNPJ: 30.715.064/0001-30
AUTENTICAÇÃO
Certifico e dou fé que a presente cópia é a reprodução fiel do original que me foi apresentado.
Rio de Janeiro, 26 de agosto de 2019.
CARLOS ANDRÉ OLIVEIRA SILVA-Autorizado-53781163/001-0

APOSTILA

Faculdades Integradas Hélio Alonso

O diplomado concluiu o curso de COMUNICAÇÃO SOCIAL, reconhecido pelo decreto n. 78439-D.O. 20/09/1976, com habilitação em JORNALISMO.

Rio de Janeiro, 20 / 12 / 1994

HÉLIO ALONSO
Diretor

Marcelo Luiz Pires Gastar
SECRETÁRIO GERAL

O Registro de N.º 5.102 - de 20/06/96, refere-se a Habilitação Jornalismo

D.O. 20/06/96

Diretora da Divisão de Diplomas

Profª Ana Maria de Hollanda e Vasconcellos
Diretora da Divisão de Diplomas/SG 1 - UFRJ
Registro 049800-7

524 V

MEC - UNIVERSIDADE FEDERAL DO RIO DE JANEIRO
Diploma registrado sob n.º 5-102-
Livro 03- fls. 61V- em 20/06/96
Processo n.º 23079.033866/95-13
por delegação de competência do Ministério da Educação e Cultura nos têrmos da Portaria MEC, n.º 71 de 21/10/1977.

20/06/96

JANELA WARWAR TEIXEIRA
Adj. Não Reg. 99577-4
Divisão de Diplomas / SG - UFRJ

VISTO
DIRETOR DA D.D.

Profª Ana Maria de Hollanda e Vasconcellos
Diretora da Divisão de Diplomas/SG 1 - UFRJ
Registro 049800-7

FIRMA NO 23.º OFÍCIO DE NOTAS

CARTÓRIO DO 5º OFÍCIO DE NOTAS DO RJ
Rua Real Grandeza, 193 - Lj 1 e 11 - Botafogo - Rio de Janeiro - RJ - CNPJ: 30.715.064/0001-30
091124AC207636

AUTENTICAÇÃO

Certifico e dou fé que a presente cópia é a reprodução fiel do original que me foi apresentado.
Rio de Janeiro, 26 de agosto de 2019.
CARLOS ANDRE OLIVEIRA SILVA-Autorizado-5378163/001-0
Emol.:5,78 Leis:2,05 ISS:0,29 Total: 8,12
EDDY85968 SRU - Consulte em https://www3.tjrj.jus.br/sitepublico

5º OFÍCIO DE NOTAS DA CAPITAL
Carlos André Oliveira Silva
Autorizado
CTPS
RJ

MENSAGEM DO SENHOR MINISTRO

Criada em 1932, a Carteira de Trabalho e Previdência Social resistiu ao passar dos anos, assimilando com muita presteza as profundas modificações que se registraram, nestas décadas, na composição, distribuição e qualificação da nossa força de trabalho.

Sem nenhum exagero, pode-se afirmar que este documento, por muitos ainda hoje conhecido como "carteira profissional", converteu-se num dos mais importantes instrumentos à disposição do trabalhador, fazendo às vezes de cédula de identidade, título de crédito, atestado de antecedentes, de boa conduta e de residência, para citar apenas algumas das suas múltiplas utilidades.

Em sua simplicidade, a CTPS reflete a carreira do trabalhador e sua evolução profissional. Cabe-lhe pois, protegê-la atenta e cuidadosamente, porque enquanto pelos seus aspectos externos essa Carteira revela traços importantes da personalidade e da formação do seu possuidor, os registros internos, habitualmente insubstituíveis, se constituem nas melhores garantias da preservação e da efetivação dos seus direitos trabalhistas e previdenciários.

Almir Pazzianotto Pinto



CARTÓRIO DO 5º OFÍCIO DE NOTAS DO RJ
Rua Real Grandeza, 193 - Lj.1 e 11 - Botafogo - Rio de Janeiro - RJ - CNPJ: 30.715.064/0001-30
091124AC207637
AUTENTICAÇÃO
Certifico e dou fé que a presente cópia é a reprodução fiel do original que me foi apresentado.
Rio de Janeiro, 26 de agosto de 2019.
CARLOS ANDRE OLIVEIRA SILVA-Autorizado-5378163/001-0
Emol.:5,78 Leis:2,05 ISS:0,29 Total: 8,12
EDDY85970 TAZ - Consulte em https://www3.tjrj.jus.br/sitepublico

5º OFÍCIO DE NOTAS DA CAPITAL RJ
Carlos André Oliveira Silva
Autorizado

000525

8

QUALIFICAÇÃO CIVIL

Nome Tatiana Alves Coura

Loc. Nasc. RJ

Est. RJ Data 16/09/971

Filiação Elio da Silva Coura e de Elza Alves Coura

Est. Civil Solteira Doc. Nº CN 2229 F4

Fls 284 Liv. 596 Reg. Civil 5ª Circ. RJ

Outro doc. .....

Situação Militar: Doc. .....

Nº ..... Órgão ..... Est .....

Naturalizado Dec. Nº ..... Em ...../...../.....

ESTRANGEIROS

Chegada ao Brasil em .....

Doc. Ident. Nº ..... Exp. em ...../...../.....

Estado .....

Obs .....

Data Emissão 29/08/39 DRT RJ

MARLI C. PEREIRA
Ag. Adm. Mat. 4281
Ano PLT. Botafogo

Assinatura do Funcionário

9

ALTERAÇÕES DE IDENTIDADE
(Com relação nome, est. civil e data nasc.)

Nome .....

Doc. .....

Nome .....

Doc. .....

Nome .....

Doc. .....

Est. Civil .....

Doc. .....

Est. Civil .....

Doc. .....

Nascimento .....

Doc. .....

CARTÓRIO DO 5º OFÍCIO DE NOTAS DO RJ 091124AC207635
Rua Real Grandeza, 193 - Lj 1 e 11 - Botafogo - Rio de Janeiro - RJ - CNPJ: 30.715.064/0001-30

AUTENTICAÇÃO

Certifico e dou fé que a presente cópia é a reprodução fiel do original que me foi apresentado.
Rio de Janeiro, 26 de agosto de 2019.
CARLOS ANDRE OLIVEIRA SILVA-Autorizado-5378163/001-0
Emol.:5,78 Leis:2,05 ISS:0,29 Total: 8,12
EDDY85966 MVU - Consulte em https://www3.tjrj.jus.br/sitepublico

OFÍCIO DE NOTAS DA CAPITAL
Carlos André Oliveira Silva
Autorizado
CTPS
RJ

000526

REG. 20.159

REGISTRO DE PROFISSÕES REGULAMENTADAS

Registrado em 17/7/96 como
Jornalista sob
Nº 20.159 Liv. 118 Fls. 80 Data 9-8-96
DRT 021348/96 .....
Ass. do Funcionário

Registrado em ...../...../..... como
..... sob
Nº ..... Liv. ..... Fls. ..... Data .....
DRT ....
Ass. do Funcionário

Registrado em ...../...../..... como
..... sob
Nº ..... Liv. ..... Fls. ..... Data .....
DRT ....
Ass. do Funcionário

Registrado em ...../...../..... como
..... sob
Nº ..... Liv. ..... Fls. ..... Data .....
DRT ....
Ass. do Funcionário

DEPENDENTES

Nome	Est. Civil	Idade	Grau Parentesco

CARTEIRAS ANTERIORES

Número	Série	Data da Entrega

CARTÓRIO DO 5º OFÍCIO DE NOTAS DO RJ 091124AC207634
Rua Real Grandeza, 193 - Lj 1 e 11 - Botafogo - Rio de Janeiro - RJ - CNPJ: 30.715.064/0001-30
AUTENTICAÇÃO
Certifico e dou fé que a presente cópia é a reprodução fiel do original que me foi apresentado.
Rio de Janeiro, 26 de agosto de 2019.
CARLOS ANDRE OLIVEIRA SILVA-Autorizado-5378163/001-0
Emol.:5,78 Leis:2,05 ISS:0,29 Total: 8,12
EDDY85965 ONA - Consulte em https://www3.tjrj.jus.br/sitepublico

12 CONTRATO DE TRABALHO

Empregador .....

CGC/MF. .....

Rua ..... Nº .....

Município ..... Est. .....

Esp. do estabelecimento EMP. JORNALISTA

Cargo REPORTER I

..... C.B.O. nº 15240

Data admissão 02 de SETEMBRO de 19 96

Registro nº 81 Fls./Ficha 5 FICHA

Remuneração especificada R$ 521,54 (QUINHENTOS E VINTE E OITO REIS E CINQUENTA E QUATRO CENTAVOS) DIÁRIOS

Silma Souza

Ass. do empregador ou a rogo c/test.

1º ..... 2º .....

Data saída 02 de Dezembro de 19 96

Silma Souza

Ass. do empregador ou a rogo c/test.

1º ..... 2º .....

Com. Dispensa CD Nº .....

CONTRATO DE TRABALHO 42130567/0007-18

Empregador DIMPUS CONFECÇÕES E ARTIGOS PARA PRESENTES LTDA.

CGC/MF. R. Lauro Muller, 116 Loja 301 Pte. C 15

Rua Botafogo — CEP 22290 Nº .....

Município Rio de Janeiro — RJ Est. .....

Esp. do estabelecimento .....

Cargo ASSISTENTE DE VENDAS

..... C.B.O. nº 45190

Data admissão 14 de NOVEMBRO de 19 98

Registro nº 07 Fls./Ficha 29

Remuneração especificada COMISSÃO 3,5% (TRES E MEIO POR CENTO SOBRE O TOTAL SUAS VENDAS

Ass. do empregador ou a rogo c/test.

1º ..... 2º .....

Data saída 14 de Janeiro de 19 99

DIMPUS CONFECÇÕES E ARTIGOS P/ PRESENTES LTDA.

Ass. do empregador ou a rogo c/test.

1º ..... 2º .....

Com. Dispensa CD Nº .....

CARTÓRIO DO 5º OFÍCIO DE NOTAS DO RJ 091124AC207635

Rua Real Grandeza, 193 - Lj 1 e 11 - Botafogo - Rio de Janeiro - RJ - CNPJ: 30.715.064/0001-30

AUTENTICAÇÃO

Certifico e dou fé que a presente cópia é a reprodução fiel do original que me foi apresentado.

Rio de Janeiro, 26 de agosto de 2019.

CARLOS ANDRE OLIVEIRA SILVA-Autorizado-5378163/001-0

Emol.:5,78 Leis:2,05 ISS:0,29 Total: 8,12

EDDY85964 PGF - Consulte em https://www3.tjrj.jus.br/sitepublico

5º OFÍCIO DE NOTAS DA CAPITAL RJ — Carlos André Oliveira Silva — Autorizado — CTPS

000528

14 CONTRATO DE TRABALHO

Empregador ..... LTDA. - ME

CGC/MF ..... Rua Eduardo Guinle, 57

Rua ..... BOTAFOGO - CEP 22.250-906 Nº .....

Município ..... Est. .....

Esp. do estabelecimento Rio de Janeiro - RJ

Cargo PRODUTORA 2.B

..... C.B.O. nº 2.611.30

Data admissão 01 de OUTUBRO de 19 04

Registro nº 01 Fls./Ficha Fl. 04

Remuneração especificada R$ 2.200,00

(DOIS MIL E DUZENTOS

REAIS) POR MÊS.

.....

X .....

Ass. do empregador ou a rogo c/test.

1º ..... 2º .....

Data saída ..... de ..... de 19 .....

.....

Ass. do empregador ou a rogo c/test.

APPROACH PRESS DIVULGAÇÃO LTDA

1º ..... 2º .....

Com. Dispensa CD Nº .....

CONTRATO DE TRABALHO 15

Empregador .....

.....

CGC/MF .....

Rua ..... Nº .....

Município ..... Est. .....

Esp. do estabelecimento .....

Cargo .....

..... C.B.O. nº .....

Data admissão ..... de ..... de 19 .....

Registro nº ..... Fls./Ficha .....

Remuneração especificada .....

.....

.....

.....

.....

Ass. do empregador ou a rogo c/test.

1º ..... 2º .....

Data saída ..... de ..... de 19 .....

.....

Ass. do empregador ou a rogo c/test.

1º ..... 2º .....

Com. Dispensa CD Nº .....

CARTÓRIO DO 5º OFÍCIO DE NOTAS DO RJ 051124AC207632

Rua Real Grandeza, 193 - Lj 1 e 11 - Botafogo - Rio de Janeiro - RJ - CNPJ: 30.715.064/0001-30

AUTENTICAÇÃO

Certifico e dou fé que a presente cópia é a reprodução fiel do original que me foi apresentado.

Rio de Janeiro, 26 de agosto de 2019.

CARLOS ANDRE OLIVEIRA SILVA-Autorizado-5378163/001-0

Emol.:5,78 Leis:2,05 ISS:0,29 Total: 8,12

EDDY85963 LZJ - Consulte em https://www3.tjrj.jus.br/sitepublico

5º OFÍCIO DE NOTAS DA CAPITAL - RJ - Carlos André Oliveira Silva - Autorizado

000529

Contribuição de Cz$	A favor de
[illegible]	[illegible]
R$ 73,33	Sind. Emp. Ag. Aut. Coup. Emp. [illegible]
R$ 35,63	" " "
R$ 90,41	" " "
R$ 93,34	" " "
R$ 97,55	" " "
R$ 105,[illegible]	"

Ano	Assinatura do Empregador
	[illegible]
199[illegible]	[illegible] NOTÍCIA LTDA.
2004	APPROACH PRESS DIVULGAÇÃO S/C LTDA.
2005	APPROACH PRESS DIVULGAÇÃO S/C LTDA.
2006	APPROACH PRESS DIVULGAÇÃO S/C LTDA.
2007	APPROACH PRESS DIVULGAÇÃO S/C LTDA.
2008	APPROACH PRESS DIVULGAÇÃO S/C LTDA.
2009	APPROACH PRESS DIVULGAÇÃO LTDA.

5º OFÍCIO DE NOTAS DA CAPITAL
Carlos André Oliveira Silva
Autorizado
CTPS
Autorização

CARTÓRIO DO 5º OFÍCIO DE NOTAS DO RJ 091124AC207651
Rua Real Grandeza, 193 - Lj 1 e 11 - Botafogo - Rio de Janeiro - RJ - CNPJ: 30.715.064/0001-30

AUTENTICAÇÃO

Certifico e dou fé que a presente cópia é a reprodução fiel do original que me foi apresentado.
Rio de Janeiro, 26 de agosto de 2019.
CARLOS ANDRE OLIVEIRA SILVA-Autorizado-5378163/001-0
Emol.:5,78 Leis:2,05 ISS:0,29 Total: 8,12
EDDY86000 IOV - Consulte em https://www3.tjrj.jus.br/sitepublico

000530

ALTERAÇÕES DE SALÁRIO

Aumentado em 05/01/05 Para Cz$ 2.420,00
Na função de A mesma
C.B.O. ..... por motivo de dissídio
APPROACH PRESS DIVULGAÇÃO LTDA
Assinatura do empregador

Aumentado em 01/02/05 Para Cz$ 2.560,63
Na função de A mesma
C.B.O. ..... por motivo de dissídio coletivo
APPROACH PRESS DIVULGAÇÃO LTDA
Assinatura do empregador

Aumentado em 01/02/06 Para Cz$ 2712,17
Na função de A mesma
C.B.O. ..... por motivo de dissídio coletivo
APPROACH PRESS DIVULGAÇÃO LTDA
Assinatura do empregador

Aumentado em 01/03/07 Para Cz$ 2800,32
Na função de A mesma
C.B.O. ..... por motivo de dissídio ret. a 01.02.07
APPROACH PRESS DIVULGAÇÃO LTDA
Assinatura do empregador

ALTERAÇÕES DE SALÁRIO

Aumentado em 01/02/08 Para Cz$ 2.926,33
Na função de A mesma
C.B.O. ..... por motivo de dissídio
APPROACH PRESS DIVULGAÇÃO LTDA
Assinatura do empregador

Aumentado em 01/11/08 Para Cz$ 2.950,00
Na função de Gerente
C.B.O. ..... por motivo de mudança de função
APPROACH PRESS DIVULGAÇÃO LTDA
Assinatura do empregador

Aumentado em 01/[illegible] Para Cz$ [illegible]
Na função de A [illegible]
C.B.O. ..... por motivo de [illegible]
APPROACH PRESS DIVULGAÇÃO LTDA
Assinatura do empregador

Aumentado em ...../...../..... Para Cz$ .....
Na função de .....
C.B.O. ..... por motivo de .....
Assinatura do empregador

CARTÓRIO DO 5º OFÍCIO DE NOTAS DO RJ 091124AC207650
Rua Real Grandeza, 193 - Lj 1 e 11 - Botafogo - Rio de Janeiro - RJ - CNPJ: 30.715.064/0001-30
AUTENTICAÇÃO
Certifico e dou fé que a presente cópia é a reprodução fiel do original que me foi apresentado.
Rio de Janeiro, 26 de agosto de 2019.
CARLOS ANDRE OLIVEIRA SILVA-Autorizado-5378163/001-0
Emol.:5,78 Leis:2,05 ISS:0,29 Total: 8,12
EDDY85998 VGG - Consulte em https://www3.tjrj.jus.br/sitepublico

5º OFÍCIO DE NOTAS DA CAPITAL RJ
Carlos André Oliveira Silva
Autorizado
CTPS

000531

ANOTAÇÕES DE FÉRIAS

Gozou férias relativas ao período de 2004/2005
de 03 / 04 / 06 a 02 / 05 / 06
APPROACH PRESS DIVULGAÇÃO S/C LTDA.-ME
Assinatura do empregador

Gozou férias relativas ao período de 2005/2006
de 31 / 08 / 09 a 29 / 09 / 07
Assinatura do empregador

Gozou férias relativas ao período de 2006/2007
de 26 / 08 / 2008 a 25 / 09 / 2008
APPROACH PRESS DIVULGAÇÃO S/C LTDA.-ME
Assinatura do empregador

Gozou férias relativas ao período de 2007/2008
de 02 / 02 / 09 a 03 / 03 / 2009
APPROACH PRESS DIVULGAÇÃO LTDA.
Assinatura do empregador

Gozou férias relativas ao período de .....
de ..... / ..... / ..... a ..... / ..... / .....
.....
Assinatura do empregador

ANOTAÇÕES DE FÉRIAS

Gozou férias relativas ao período de .....
de ..... / ..... / ..... a ..... / ..... / .....
.....
Assinatura do empregador

Gozou férias relativas ao período de .....
de ..... / ..... / ..... a ..... / ..... / .....
.....
Assinatura do empregador

Gozou férias relativas ao período de .....
de ..... / ..... / ..... a ..... / ..... / .....
.....
Assinatura do empregador

Gozou férias relativas ao período de .....
de ..... / ..... / ..... a ..... / ..... / .....
.....
Assinatura do empregador

Gozou férias relativas ao período de .....
de ..... / ..... / ..... a ..... / ..... / .....
.....
Assinatura do empregador

CARTÓRIO DO 5º OFÍCIO DE NOTAS DO RJ 091124AC207649
Rua Real Grandeza, 193 - Lj 1 e 11 - Botafogo - Rio de Janeiro - RJ - CNPJ: 30.715.064/0001-30
AUTENTICAÇÃO
Certifico e dou fé que a presente cópia é a reprodução fiel do original que me foi apresentado.
Rio de Janeiro, 26 de agosto de 2019.
CARLOS ANDRE OLIVEIRA SILVA-Autorizado-5378163/001-0
Emol.:5.78 Leis:2,05 ISS:0,29 Total: 8,12
EDDY85996 WJA - Consulte em https://www3.tjrj.jus.br/sitepublico
5º OFÍCIO DE NOTAS DA CAPITAL RJ Carlos André Oliveira Silva Autorizado CTPS

000532

ANOTAÇÕES DE FÉRIAS

Gozou férias relativas ao período de .....
de ..... / ..... / ..... a ..... / ..... / .....
.....
Assinatura do empregador

Gozou férias relativas ao período de .....
de ..... / ..... / ..... a ..... / ..... / .....
.....
Assinatura do empregador

Gozou férias relativas ao período de .....
de ..... / ..... / ..... a ..... / ..... / .....
.....
Assinatura do empregador

Gozou férias relativas ao período de .....
de ..... / ..... / ..... a ..... / ..... / .....
.....
Assinatura do empregador

Gozou férias relativas ao período de .....
de ..... / ..... / ..... a ..... / ..... / .....
.....
Assinatura do empregador

FGTS — Fundo de Garantia do Tempo de Serviço

(LEI Nº 5.107/66 REGULAMENTADA PELO DEC. Nº 59.820/66)

OPÇÃO			RETRATAÇÃO		
03	03	90	.....	.....	.....
Dia	Mês	Ano	Dia	Mês	Ano

Banco depositário CEF
Agência HOM. BARBOSA
Praça RJ Estado RJ
Empresa [illegible] A MODA LTDA
Silma Souza
Carimbo e assinatura do empregador

OPÇÃO			RETRATAÇÃO		
14	11	98	.....	.....	.....
Dia	Mês	Ano	Dia	Mês	Ano

Banco depositário CEF.
Agência IPANEMA
Praça RJ. Estado RJ
Empresa [illegible] E ARTIGOS PRESENTES LTDA
Carimbo e assinatura do empregador

CARTÓRIO DO 5º OFÍCIO DE NOTAS DO RJ 091124AC207648
Rua Real Grandeza, 193 - Lj 1 e 11 - Botafogo - Rio de Janeiro - RJ - CNPJ: 30.715.064/0001-30
AUTENTICAÇÃO
Certifico e dou fé que a presente cópia é a reprodução fiel do original que me foi apresentado.
Rio de Janeiro, 26 de agosto de 2019.
CARLOS ANDRE OLIVEIRA SILVA-Autorizado-5378163/001-0
Emol.:5,78 Leis:2,05 ISS:0,29 Total: 8,12
EDDY85994 GZZ - Consulte em https://www3.tjrj.jus.br/sitepublico

000533

38

FGTS — Fundo de Garantia do Tempo de Serviço
(LEI Nº 5.107/66 REGULAMENTADA PELO DEC. Nº 59.820/66)

OPÇÃO			RETRATAÇÃO		
01 / 10 / 04			... / ... / ...		
Dia	Mês	Ano	Dia	Mês	Ano

Banco depositário ..... C E F .....

Agência .....

Praça ..... 125 ..... Estado ..... RJ .....

Empresa .....

X .....

Carimbo e assinatura do empregador

LTDA. - ME

OPÇÃO			RETRATAÇÃO		
... / ... / ...			... / ... / ...		
Dia	Mês	Ano	Dia	Mês	Ano

Banco depositário .....

Agência .....

Praça ..... Estado .....

Empresa .....

.....

Carimbo e assinatura do empregador

39

FGTS — Fundo de Garantia do Tempo de Serviço
(LEI Nº 5.107/66 REGULAMENTADA PELO DEC. Nº 59.820/66)

OPÇÃO			RETRATAÇÃO		
... / ... / ...			... / ... / ...		
Dia	Mês	Ano	Dia	Mês	Ano

Banco depositário .....

Agência .....

Praça ..... Estado .....

Empresa .....

.....

Carimbo e assinatura do empregador

OPÇÃO			RETRATAÇÃO		
... / ... / ...			... / ... / ...		
Dia	Mês	Ano	Dia	Mês	Ano

Banco depositário .....

Agência .....

Praça ..... Estado .....

Empresa .....

.....

Carimbo e assinatura do empregador

CARTÓRIO DO 5º OFÍCIO DE NOTAS DO RJ 091124AC207646
Rua Real Grandeza, 193 - Lj 1 e 11 - Botafogo - Rio de Janeiro - RJ - CNPJ: 30.715.064/0001-30
AUTENTICAÇÃO
Certifico e dou fé que a presente cópia é a reprodução fiel do original que me foi apresentado.
Rio de Janeiro, 26 de agosto de 2019.
CARLOS ANDRE OLIVEIRA SILVA-Autorizado-5378163/001-0
Emol.:5,78 Leis:2,05 ISS:0,29 Total: 8,12
EDDY85990 PJT - Consulte em https://www3.tjrj.jus.br/sitepublico
5º OFÍCIO DE NOTAS DO RJ

000534

42

ANOTAÇÕES GERAIS

(Atestado médico, alteração do contrato do trabalho, registros profissionais e outras anotações autorizadas por lei)

Firmou Termo de Compromisso de Estágio com a Companhia de Desenvolvimento Industrial do Estado do Rio de Janeiro CODIN, com vigência de 14/10/92 a 31/12/92

COMPANHIA DE DESENVOLVIMENTO INDUSTRIAL DO ESTADO RIO DE JANEIRO - CODIN

RAUL FRANCISCO DE OLIVEIRA FILHO
Divisão de Recursos Humanos
Gerente

Seu Termo de Compromisso de Estagiário foi RENOVADO, de 01/01/93 a 30/11/93, conforme Acordo de Cooperação SEBRAE

43

ANOTAÇÕES GERAIS

(Atestado médico, alteração do contrato do trabalho, registros profissionais e outras anotações autorizadas por lei)

MARLENE ALVES DE A. GATTO
DIRHU

CARTÓRIO DO 5º OFÍCIO DE NOTAS DO RJ
Rua Real Grandeza, 193 - Lj 1 e 11 - Botafogo - Rio de Janeiro - RJ - CNPJ: 30.715.064/0001-30
061124AC207647
AUTENTICAÇÃO
Certifico e dou fé que a presente cópia é a reprodução fiel do original que me foi apresentado.
Rio de Janeiro, 26 de agosto de 2019.
CARLOS ANDRE OLIVEIRA SILVA-Autorizado-5378163/001-0
Emol.:5,78 Leis:2,05 ISS:0,29 Total: 8,12
EDDY85992 UYI - Consulte em https://www3.tjrj.jus.br/sitepublico

000535

ANOTAÇÕES GERAIS

(Atestado médico, alteração do contrato do trabalho, registros profissionais e outras anotações autorizadas por lei)

O portador desta carteira ingressou como estagiário na Rede Ferroviária Federal S.A., no dia 02/08/94 sem vínculo empregatício na forma da Lei n.º 6.494 de 07.12.77 do MEC.

Rio de Janeiro, 02/08/94

Emília Castilho

EMILIA GOMES CASTILHO

Gerente de Educação Ocupacional

ANOTAÇÕES GERAIS

(Atestado médico, alteração do contrato do trabalho, registros profissionais e outras anotações autorizadas por lei)

O portador da presente foi desligado do estágio da RFFSA a partir do dia 30/12/94

Conclusão de Estágio

Rio, 30/12/94

Cecília Vieira

Cecília de Almeida Vieira

Chefe da Divisão de Desenvolvimento de Recursos Humanos

CARTÓRIO DO 5º OFÍCIO DE NOTAS DO RJ 091124AC207645

Rua Real Grandeza, 193 - Lj 1 e 11 - Botafogo - Rio de Janeiro - RJ - CNPJ: 30.715.064/0001-30

AUTENTICAÇÃO

Certifico e dou fé que a presente cópia é a reprodução fiel do original que me foi apresentado.

Rio de Janeiro, 26 de agosto de 2019.

CARLOS ANDRE OLIVEIRA SILVA-Autorizado-5378163/001-0

Emol.:5,78 Leis:2,05 ISS:0,29 Total: 8,12

EDDY85988 HBC - Consulte em https://www3.tjrj.jus.br/sitepublico

000536

ANOTAÇÕES GERAIS

(Atestado médico, alteração do contrato do trabalho, registros profissionais e outras anotações autorizadas por lei)

Contrato de Trabalho Temporário

O titular desta Carteira presta serviços temporários, conforme contrato, pelo prazo máximo de 90 (noventa) dias de acordo com a Lei 6019/74, exercendo o cargo de Repórter I com a remuneração de Cr$ 498,20 Rea por [illegible] Rio, 09 de Abril de 1998

Personal Consultoria e Treinamento Ltda.

Término [illegible]

[illegible] 30 [illegible]

[illegible] 020996 [illegible]

[illegible]

Selma Souza

[illegible]

ANOTAÇÕES GERAIS

(Atestado médico, alteração do contrato do trabalho, registros profissionais e outras anotações autorizadas por lei)

Assinado em 30 (Trinta) dias

[illegible] experiência conforme documentos [illegible]

[illegible] a partir de 11/11/98, podendo ser prorrogado por [illegible] 60 (sessenta) dias

[illegible] EXPERIÊNCIA

[illegible] prazo de experiência

( ) podendo ser

[illegible] por mais ( )

[illegible] contrato assinado

[illegible] partes.

Rio de Janeiro, 01/10/2004

[illegible]

ASSBOACH [illegible]

LTDA.

CARTÓRIO DO 5º OFÍCIO DE NOTAS DO RJ 091124AC207644

Rua Real Grandeza, 193 - Lj 1 e 11 - Botafogo - Rio de Janeiro - RJ - CNPJ: 30.715.064/0001-30

AUTENTICAÇÃO

Certifico e dou fé que a presente cópia é a reprodução fiel do original que me foi apresentado.

Rio de Janeiro, 26 de agosto de 2019.

CARLOS ANDRE OLIVEIRA SILVA-Autorizado-5378163/001-0

Emol.:5,78 Leis:2,05 ISS:0,29 Total: 8,12

EDDY85986 CUD - Consulte em https://www3.tjrj.jus.br/sitepublico

5º OFÍCIO DE NOTAS DA CAPITAL RJ Carlos André Oliveira Silva Autorizado CTPS 5378163/001-0

000537

JUCERJA

NIRE (DA SEDE OU DA FILIAL QUANDO A SEDE FOR EM OUTRA UF)

33.2.0837605-1

Tipo Jurídico

Sociedade empresária limitada

Porte Empresarial

Normal

Nº do Protocolo

00-2018/396770-4 Recebido em 06/11/2018

JUCERJA

Último arquivamento:
00003154886 - 16/02/2018
NIRE: 33.2.0837605-1
APPROACH COMUNICACAO INTEGRADA LTDA

Orgão	Calculado	Pago
Junta	387,00	387,00
DNRC	21,00	21,00

Boleto(s): 102883722

Hash: 5EEA51AE-C211-4172-9C88-713A3F10F1EB

Nome

APPROACH COMUNICACAO INTEGRADA LTDA

TERMO DE AUTENTICAÇÃO

Código Ato

002

Eventos

Cód	Qtde.	Descrição do Ato / Evento
021	1	Alteração / Alteração de Dados (Exceto Nome Empresarial)
xxx	xx	xxxxxxxxxxxxxxxxxxxxxxxxxxxxxxxxxxxxxxxx
xxx	xx	xxxxxxxxxxxxxxxxxxxxxxxxxxxxxxxxxxxxxxxx
xxx	xx	xxxxxxxxxxxxxxxxxxxxxxxxxxxxxxxxxxxxxxxx
xxx	xx	xxxxxxxxxxxxxxxxxxxxxxxxxxxxxxxxxxxxxxxx

CERTIFICO O DEFERIMENTO POR LÍVIA JOURDAN DA CRUZ SOB O NÚMERO E DATA ABAIXO:

NIRE / Arquivamento	CNPJ	Endereço / Endereço completo no exterior	Bairro	Município	Estado
00003422621	10.906.993/0001-19	Rua EDUARDO GUINLE 57	Botafogo	Rio de Janeiro	RJ
xxxxxxxxxx	xx.xxx.xxx/xxxx-xx	xxxxxxxxxxxxxxxxxxxxxx	xxxxxxxxxxxxxxxxxx	xxxxxxxxx	xx
xxxxxxxxxx	xx.xxx.xxx/xxxx-xx	xxxxxxxxxxxxxxxxxxxxxx	xxxxxxxxxxxxxxxxxx	xxxxxxxxx	xx
xxxxxxxxxx	xx.xxx.xxx/xxxx-xx	xxxxxxxxxxxxxxxxxxxxxx	xxxxxxxxxxxxxxxxxx	xxxxxxxxx	xx
xxxxxxxxxx	xx.xxx.xxx/xxxx-xx	xxxxxxxxxxxxxxxxxxxxxx	xxxxxxxxxxxxxxxxxx	xxxxxxxxx	xx
xxxxxxxxxx	xx.xxx.xxx/xxxx-xx	xxxxxxxxxxxxxxxxxxxxxx	xxxxxxxxxxxxxxxxxx	xxxxxxxxx	xx
xxxxxxxxxx	xx.xxx.xxx/xxxx-xx	xxxxxxxxxxxxxxxxxxxxxx	xxxxxxxxxxxxxxxxxx	xxxxxxxxx	xx
xxxxxxxxxx	xx.xxx.xxx/xxxx-xx	xxxxxxxxxxxxxxxxxxxxxx	xxxxxxxxxxxxxxxxxx	xxxxxxxxx	xx
xxxxxxxxxx	xx.xxx.xxx/xxxx-xx	xxxxxxxxxxxxxxxxxxxxxx	xxxxxxxxxxxxxxxxxx	xxxxxxxxx	xx
xxxxxxxxxx	xx.xxx.xxx/xxxx-xx	xxxxxxxxxxxxxxxxxxxxxx	xxxxxxxxxxxxxxxxxx	xxxxxxxxx	xx
xxxxxxxxxx	xx.xxx.xxx/xxxx-xx	xxxxxxxxxxxxxxxxxxxxxx	xxxxxxxxxxxxxxxxxx	xxxxxxxxx	xx
xxxxxxxxxx	xx.xxx.xxx/xxxx-xx	xxxxxxxxxxxxxxxxxxxxxx	xxxxxxxxxxxxxxxxxx	xxxxxxxxx	xx
xxxxxxxxxx	xx.xxx.xxx/xxxx-xx	xxxxxxxxxxxxxxxxxxxxxx	xxxxxxxxxxxxxxxxxx	xxxxxxxxx	xx
xxxxxxxxxx	xx.xxx.xxx/xxxx-xx	xxxxxxxxxxxxxxxxxxxxxx	xxxxxxxxxxxxxxxxxx	xxxxxxxxx	xx
xxxxxxxxxx	xx.xxx.xxx/xxxx-xx	xxxxxxxxxxxxxxxxxxxxxx	xxxxxxxxxxxxxxxxxx	xxxxxxxxx	xx
xxxxxxxxxx	xx.xxx.xxx/xxxx-xx	xxxxxxxxxxxxxxxxxxxxxx	xxxxxxxxxxxxxxxxxx	xxxxxxxxx	xx
xxxxxxxxxx	xx.xxx.xxx/xxxx-xx	xxxxxxxxxxxxxxxxxxxxxx	xxxxxxxxxxxxxxxxxx	xxxxxxxxx	xx
xxxxxxxxxx	xx.xxx.xxx/xxxx-xx	xxxxxxxxxxxxxxxxxxxxxx	xxxxxxxxxxxxxxxxxx	xxxxxxxxx	xx
xxxxxxxxxx	xx.xxx.xxx/xxxx-xx	xxxxxxxxxxxxxxxxxxxxxx	xxxxxxxxxxxxxxxxxx	xxxxxxxxx	xx
xxxxxxxxxx	xx.xxx.xxx/xxxx-xx	xxxxxxxxxxxxxxxxxxxxxx	xxxxxxxxxxxxxxxxxx	xxxxxxxxx	xx
xxxxxxxxxx	xx.xxx.xxx/xxxx-xx	xxxxxxxxxxxxxxxxxxxxxx	xxxxxxxxxxxxxxxxxx	xxxxxxxxx	xx
xxxxxxxxxx	xx.xxx.xxx/xxxx-xx	xxxxxxxxxxxxxxxxxxxxxx	xxxxxxxxxxxxxxxxxx	xxxxxxxxx	xx
xxxxxxxxxx	xx.xxx.xxx/xxxx-xx	xxxxxxxxxxxxxxxxxxxxxx	xxxxxxxxxxxxxxxxxx	xxxxxxxxx	xx

Deferido em 08/11/2018 e arquivado em 08/11/2018

Bernardo Feijó Sampaio Berwanger

SECRETÁRIO GERAL

00-2018/396770-4

Nº de Páginas: 16

Capa Nº Páginas: 1/1

Observação:

000538

Junta Comercial do Estado do Rio de Janeiro
Empresa: APPROACH COMUNICACAO INTEGRADA LTDA

Presidência da República
Secretaria de Micro e Pequena Empresa
Secretaria de Racionalização e Simplificação
Departamento de Registro Empresarial e Integração
Junta Comercial do Estado do Rio de Janeiro

NIRE (DA SEDE OU DA FILIAL QUANDO A SEDE FOR EM OUTRA UF)

33.2.0837605-1

Tipo Jurídico

Sociedade empresária limitada

Porte Empresarial

Normal

Nº do Protocolo

00-2018/396770-4 06/11/2018 - 14:53:08

JUCERJA

Último Arquivamento:
00003154886 - 16/02/2018

NIRE: 33.2.0837605-1
APPROACH COMUNICACAO INTEGRADA LTDA

Boleto(s): 102883722
Hash: 5EEA51AE-C211-4172-9CB8-713A3F10F1EB

Órgão	Calculado	Pago
Junta	387,00	387,00
DREI	21,00	21,00

REQUERIMENTO

Ilmo Sr. Presidente da Junta Comercial do Estado do Rio de Janeiro

APPROACH COMUNICACAO INTEGRADA LTDA

requer a v. sa o deferimento do seguinte ato:

Código do Ato	Código Evento	Qtde.	Descrição do ato / Descrição do evento
002	021	1	Alteração / Alteração de Dados (Exceto Nome Empresarial)
	xxx	xxx	xxxx

16º ALTERAÇÃO DO CONTRATO SOCIAL
APPROACH COMUNICAÇÃO INTEGRADA LTDA
CNPJ: 10.906.993/0001-19

1) ELIZABETH DE AZEVEDO GARCIA, brasileira, natural do Rio de Janeiro, divorciada, jornalista, residente e domiciliada nesta Cidade e Estado na Estrada da Canoa, 200 – São Conrado – CEP 22.610-210, portadora da carteira de identidade Nr. 20387832 expedida pelo IIRD/SP data da expedição 03/12/85 e CPF Nr.011.265.967-52;

2) TATIANA ALVES COURA, brasileira, jornalista, solteira, residente e domiciliada nesta Cidade e Estado na Rua Leite Leal, 14 – Apt. 802 – Laranjeiras – CEP. 22240-100 portadora da carteira Nacional de Habilitação Nr. 227797316, expedida pelo Detran – RJ, data da expedição 30/04/2009 e CPF Nr. 024.092.377-46;

3) CINTIA OLIVEIRA MAGALHÃES, brasileira, solteira, jornalista, residente e domiciliada na Rua Eziquio de Araújo, 1436 – Itaipu – Niterói - Rio de Janeiro, CEP. 24.344-050, portadora da carteira de identidade Nr. 09763766-4 expedida pelo IFP/RJ data da expedição 20/12/1990 e CPF Nr.068.791.157-56;

4) CRISTIANA MACEDO PLATZ DO AMARAL, brasileira, casada, empresária, residente e domiciliada, nesta Cidade e Estado na Av. Hildebrando de Araujo Góes, nº 55, Bl. 02, Ap.102 – Barra da Tijuca, CEP: 22.793-250, portadora da CI n. 04606745-0 – IFP-RJ, expedida em 13/04/1992 e CPF/MF sob o nº 803.659.577-04,

5) ANA PAULA FRANCO PAROLO AMABILE, brasileira, Natural do estado de São Paulo, empresária, casada sob o regime de comunhão parcial de bens, nascida em 26/09/1972, residente e domiciliada na cidade de São Paulo à Rua Francisco Dias, nº 231 – apto. 71 – São Paulo - SP – CEP 04.148-000, portadora da carteira de identidade nº 19.222.564-9 expedida pelo SSP/SP, data da expedição 01/12/2007 e CPF nº 157.524.848-47

6) SÉRGIO DOS SANTOS PUGLIESE, brasileiro, natural do Rio de Janeiro, divorciado, jornalista, residente e domiciliado, nesta cidade, à Rua Jornalista Costa Rego n. 99 – São Conrado - Rio de Janeiro, CEP 22.610-150 portador da carteira de identidade n.062471909 expedida pelo DETRAN/RJ data da expedição 06/08/2007 e do CPF n.745.651.687-15;

7) GERMANA THEOPHILO DA COSTA MOURA, brasileira, natural do Rio de Janeiro, casada sob o regime de comunhão parcial de bens, jornalista, residente e domiciliada nesta cidade à Rua Almeida Godinho, 19 – Bl. B - Apt, 101 – Lagoa - Rio de Janeiro, CEP 22.471-140, portadora da carteira de identidade Nr. 08180750-5 expedida pelo IFP data da expedição 29/06/1990 e CPF Nr. 016.805.967-30;

8) BONANÇA MARIA DA SILVA MOUTEIRA, brasileira, natural do Rio de Janeiro, solteira, empresaria, residente e domiciliada à Rua Castro Alves, 248 – Cobertura 01 – MEIER – CEP. 20.775-040, portadora da carteira Nacional de Habilitação Nr. 04568676798 expedida pelo DETRAN/RJ data da expedição 12/02/2014 e CPF Nr. 000.889.757-38.

Únicos sócios da sociedade empresária limitada, denominada **APPROACH COMUNICAÇÃO INTEGRADA LTDA**, com seus atos constitutivos arquivados na **JUCERJA** sob o Nº 33.2.0837605-1 por despacho de 29/05/2009, e ultima alteração sob o Nº 2806102 por despacho de 25/08/2015, inscrita no CNPJ sob o Nº 10.906.993/0001-19, com sede na Rua Eduardo Guinle, 57 – Parte – Botafogo – Rio de Janeiro – CEP. 22.260-090, filial na Rua Fidêncio Ramos, nº 302 – Torre B – Conjunto 22 – Vila Olímpia – CEP. 04.522-050. - São Paulo – SP e outra filial *SBS Quadra 2, Bloco E, nº 12, Sala 206, Parte M27, Edifício Prime, Brasília/DF, CEP: 70.070-120.* Resolvem de comum acordo alterar seu contrato social, conforme cláusulas e condições a seguir:

000540

Junta Comercial do Estado do Rio de Janeiro
Empresa: APPROACH COMUNICACAO INTEGRADA LTDA

CLÁUSULA PRIMEIRA – Os sócios, neste ato, resolvem aumentar o Capital Social da empresa que era de R$ 739.312,96 (setecentos e trinta e nove mil trezentos e doze reais e noventa e seis centavos) para R$ 1.000.000,00 (um milhão de reais), dividido em 1.000.000 (hum milhão) quotas no valor nominal de R$ 1,00 (hum real) cada uma, cujo aumento é integralizado, neste ato, através de reservas de lucros acumulados da sociedade, conforme demonstrado na conta contábil nº 184, ficando assim, distribuído entre os sócios da seguinte forma:

NOME DOS SÓCIOS	QUANTIDADE COTAS	VALOR DAS COTAS (R$)	%
ELIZABETH DE AZEVEDO GARCIA	814.000	814.000,00	81,4%
TATIANA ALVES COURA	1.000	1.000,00	0,1%
CINTIA OLIVEIRA MAGALHÃES	1.000	1.000,00	0,1%
CRISTIANA MACEDO P. DO AMARAL	1.000	1.000,00	0,1%
ANA PAULA FRANCO P. AMABILE	1.000	1.000,00	0,1%
SERGIO DOS SANTOS PUGLIESE	1.000	1.000,00	0,1%
GERMANA THEOPHILO C. MOURA	180.000	180.000,00	18,0%
BONANÇA MARIA S. MOUTEIRA	1.000	1.000,00	0,1%
TOTAL	1.000.000	1.000.000,00	100%

CLÁUSULA SEGUNDA - Em face da alteração acima, consolida-se o contrato social com a seguinte redação:

CONSOLIDAÇÃO CONTRATO SOCIAL

CLÁUSULA PRIMEIRA - A DENOMINAÇÃO

1.1. A sociedade tem a denominação social de **APPROACH COMUNICAÇÃO INTEGRADA LTDA**

CLÁUSULA SEGUNDA - A SEDE E FILIAIS

2.1. Sua sede é na Cidade do Rio de Janeiro à Rua Eduardo Guinle, 57 – Parte - Botafogo Rio de Janeiro, Cep 22.260-000.

2.2. A sociedade tem sua filial na Rua Fidêncio Ramos, nº 302 – Torre B – Conjunto 22 – Vila Olímpia – CEP. 04.522-050. - São Paulo – SP.

2.3. a sociedade constitui um filial na SBS Quadra 2, Bloco E, nº 12, Sala 206, Parte M27, Edifício Prime, Brasília/DF, CEP: 70.070-120.

2.4. A sociedade poderá abrir e encerrar filiais, escritórios, sucursais, depósitos em todo o território nacional ou exterior, independentemente de alteração contratual.

CLÁUSULA TERCEIRA - O OBJETO SOCIAL

3.1. O objeto social é a exploração das atividades de prestação de serviços de:

3.1.1. divulgação em comunicação;

3.1.2. assessoria de imprensa;

3.1.3. consultoria em comunicação;

3.1.4. gerenciamento técnico de departamento de comunicação;

3.1.5. concepção e execução de planos de comunicação interna e externa;

3.1.6. execução e desenvolvimento de veículos de comunicação internos e externos;

3.1.7. comunicação institucional;

3.1.8. estratégia e posicionamento de marca;

3.1.9. pesquisa de mercado;

000541

Junta Comercial do Estado do Rio de Janeiro
Empresa: APPROACH COMUNICACAO INTEGRADA LTDA

3.1.10. elaboração de publicações;

3.1.11. conteúdo de texto, áudio e vídeo;

3.1.12. design, identidade visual e construção de marcas;

3.1.13. marketing digital;

3.1.14. monitoramento de perfis em redes sociais;

3.1.15. criação e elaboração de sites e hotsites;

3.1.16. elaboração de newsletter e e-mail marketing;

3.1.17. serviços fotográficos;

3.1.18. publicidade e propaganda;

3.1.19. gerenciamento de crises;

3.1.20. relações publicas;

3.1.21. textos jornalísticos, publicação textos, conteúdo para internet, mídia training, reportagem e jornalismo; e

3.1.22. eventos, promoções artísticas e culturais, programação visual, e Web.

CLÁUSULA QUARTA - O PRAZO

4.1. O prazo de duração da sociedade será indeterminado, tendo seu início no ato do arquivamento e registro dos seus atos constitutivos.

CLÁUSULA QUINTA - O CAPITAL SOCIAL

5.1. O capital social é de R$ 1.000.000,00 (um milhão de reais), dividido em 1.000.000 (hum milhão) quotas no valor nominal de R$ 1,00 (hum real) cada uma, totalmente subscrito e integralizado, ficando assim, distribuído entre os sócios da seguinte forma:

NOME DOS SÓCIOS	QUANTIDADE COTAS	VALOR DAS COTAS (R$)	%
ELIZABETH DE AZEVEDO GARCIA	814.000	814.000,00	81,4%
TATIANA ALVES COURA	1.000	1.000,00	0,1%
CINTIA OLIVEIRA MAGALHÃES	1.000	1.000,00	0,1%
CRISTIANA MACEDO P. DO AMARAL	1.000	1.000,00	0,1%
ANA PAULA FRANCO P. AMABILE	1.000	1.000,00	0,1%
SERGIO DOS SANTOS PUGLIESE	1.000	1.000,00	0,1%
GERMANA THEOPHILO C. MOURA	180.000	180.000,00	18,0%
BONANÇA MARIA S. MOUTEIRA	1.000	1.000,00	0,1%
TOTAL	1.000.000	1.000.000,00	100%

5.2. As quotas sociais são absolutamente impenhoráveis

CLÁUSULA SEXTA - A RESPONSABILIDADE DOS SÓCIOS

6.1. A responsabilidade dos sócios é restrita ao valor de suas cotas, mas todos respondem solidariamente pela integralização do capital social nos termos do Art. 1052 da Lei 10.406 de 10 de Janeiro de 2002.

6.2. Os sócios não responderão pessoal ou subsidiariamente pelas obrigações da Sociedade.

CLÁUSULA SÉTIMA - O SÓCIO REMISSO

7.1. As quotas não integralizadas de sócios remissos, poderão ser tomadas pelos demais sócios para si, nos termos do Art. 1.058 da Lei 10.406 de Janeiro de 2002.

000342

Junta Comercial do Estado do Rio de Janeiro
Empresa: APPROACH COMUNICACAO INTEGRADA LTDA

CLÁUSULA OITAVA - A SOLIDARIEDADE

8.1. A responsabilidade de cada sócio é restrita ao valor de suas cotas, mas todos respondem solidariamente pela integralização do capital social.

CLAUSULA NONA - DA ADMINISTRAÇÃO, GERÊNCIA E USO DO NOME EMPRESARIAL

A **ADMINISTRAÇÃO** e o uso da denominação será exercida pelos **ADMINISTRADORES GERMANA THEOPHILO DA COSTA MOURA, SÉRGIO DOS SANTOS PUGLIESE, ELIZABETH DE AZEVEDO GARCIA, TATIANA ALVES COURA, ANA PAULA FRANCO PAROLO AMABILE,** que assinarão isoladamente, tendo amplos poderes de gestão, sendo entretanto, proibido o uso da firma em atos, responsabilidades ou obrigações estranhas aos interesses sociais ou de mero favor, ficando desde já todos os sócios dispensados de prestar caução.

PARÁGRAFO PRIMEIRO – *Compete aos* **ADMINISTRADORES, GERMANA THEOPHILO DA COSTA MOURA, SÉRGIO DOS SANTOS PUGLIESE, ELIZABETH DE AZEVEDO GARCIA, TATIANA ALVES COURA, ANA PAULA FRANCO PAROLO AMABILE,** com exceção daqueles indicados no Parágrafo Quarto abaixo, para tanto dispões, entre outros poderes, dos indicados para:
Na prática de todos os atos necessários ou convenientes à administração da sociedade, com exceção daqueles indicados no Parágrafo Quarto abaixo, para tanto dispões, entre outros poderes, dos indicados para:

a) A representação da Sociedade em Juízo ou fora dele, ativa e passivamente, inclusive perante quaisquer repartições públicas federais, estaduais e municipais;
b) A administração, orientação e direção dos negócios sociais.

PARÁGRAFO SEGUNDO – A administração financeira e as contas bancárias serão movimentadas exclusiva e isoladamente pela **ADMINISTRADORA ELIZABETH DE AZEVEDO GARCIA,** sendo que a mesma poderá se fazer representar através de procuração, particular ou pública.

PARÁGRAFO TERCEIRO – *Os bens do Ativo Permanente, móveis ou imóveis,* poderão ser comprados, vendidos, trocados ou alienados por qualquer outra forma, só com o consentimento da sócia **ELIZABETH DE AZEVEDO GARCIA.**

PARÁGRAFO QUARTO – São Expressamente vedados, sendo nulos e inoperantes com relação à Sociedade o uso da denominação social em qualquer negócio ou ato que não tenha relação com os fins da sociedade, ainda que no exercício dos poderes de administração, tais como avais, fianças, abono e atos semelhantes os quais se realizados, não obrigarão, em hipótese alguma a sociedade, respondendo os sócios para com a sociedade e para com terceiros, pelo excesso de mandato e pelos atos que praticarem com violação da Lei e do presente contrato.
PARÁGRAFO QUINTO – É autorizada a **ADMINISTRAÇÃO** por não sócios, desde que aprovado por unanimidade dos sócios.

PARÁGRAFO SEXTO - Os sócios poderão constituir procuradores para representar a sociedade, com mandato, não superior a 2 (dois) anos, constando os poderes específicos de representação, salvo as procurações com poderes "ad judícia". Na ausência temporária de um dos administradores, estes poderão constituir procuradores para representá-los perante a sociedade e terceiro.

CLÁUSULA DÉCIMA - AS DELIBERAÇÕES SOCIAIS

10.1 Nos termos do art. 1.072 do Código Civil, as deliberações sociais serão tomadas em reunião de sócios.

10.2. Nos termos do art. 1.072, § 3º do Código Civil, as deliberações poderão ainda ser tomadas através de documento escrito, dispensando-se a realização da reunião de sócios, quando contar com a assinatura de todos os sócios.

000543

Junta Comercial do Estado do Rio de Janeiro
Empresa: APPROACH COMUNICACAO INTEGRADA LTDA

10.3. As reuniões de sócios serão convocadas por qualquer administrador, por escrito, mediante comunicação escrita, enviada aos sócios por meio de telegrama, fax, e-mail ou carta, com aviso de recebimento, e antecedência mínima de 08 (oito) dias, a qual conterá a data, hora e local da reunião dos sócios, bem como a ordem do dia.

10.4. As reuniões de sócios poderão também ser convocadas nas hipóteses previstas no art. 1.073 do Código Civil.

10.5. Nos termos do art. 1.072, § 2º do Código Civil, as formalidades para a convocação das reuniões de sócios ficam dispensadas quando todos os sócios comparecerem ou se declararem, por escrito, cientes do local, data, hora e ordem do dia da reunião.

10.6. As reuniões instalam-se, em primeira convocação, com a presença de sócios representando, pelo menos, 75% (setenta e cinco por cento) do capital social e em segunda convocação, com qualquer número.

10.7. Os trabalhos das reuniões serão presididos e secretariados por qualquer dos presentes, *escolhidos pela maioria dos presentes.*

10.8. Os sócios poderão ser representados nas reuniões dos sócios por qualquer pessoa, desde que porte instrumento particular de mandato com poderes específicos para exercer direito de voto em relação às quotas da Sociedade, devendo a procuração ser protocolizada na sociedade com 48 (quarenta e oito) horas antes da data marcada para a realização da reunião.

10.9. As reuniões de sócios serão ordinárias e extraordinárias.

10.10. As reuniões ordinárias ocorrerão anualmente, até o 4º (quarto) mês após o encerramento do exercício social, ocasião em que serão examinadas e deliberadas as seguintes matérias:

10.10.1. tomar as contas dos administradores, e deliberar sobre o balanço patrimonial e o de resultado econômico;

10.10.2. designar administradores, quando for o caso; e

10.10.3. tratar de outros assuntos constantes da ordem do dia.

10.11. As reuniões extraordinárias realizar-se-ão a qualquer momento, sempre que o interesse social assim o exigir.

10.12. A prática dos seguintes atos dependerá de prévia e expressa aprovação dos sócios:

10.12.1. a modificação do Contrato Social;

10.12.2. a fusão, cisão, incorporação, parcial ou total, da Sociedade ou a incorporação de outra sociedade pela Sociedade, incorporação de ações, bem como a conversão ou transformação em um novo tipo de sociedade; a liquidação e a dissolução da Sociedade, bem como a cessação do estado de liquidação; e

10.12.3. a autorização aos administradores da Sociedade para requererem pedido de recuperação judicial em nome da Sociedade ou requererem a autofalência.

10.13. A prática dos seguintes atos dependerá de expressa aprovação das sócias que representem, pelo menos, a 75% (setenta e cinco por cento) do capital social:

10.13.1. a aprovação das contas dos administradores e das demonstrações financeiras da Sociedade, bem como a destinação dos lucros apurados pela Sociedade, inclusive a retenção de parte dos lucros para a formação de Reserva de Lucros;

10.13.2. a fixação da remuneração dos membros da administração, podendo determinar o montante global anual ou especificar os valores atribuídos a cada um dos membros individualmente;

10.13.3. a aprovação do plano de negócios da Sociedade, incluindo o orçamento de cada exercício, bem como suas respectivas alterações, revisões ou atualizações;

10.13.4. exclusão do sócio; e

000544

Junta Comercial do Estado do Rio de Janeiro
Empresa: APPROACH COMUNICACAO INTEGRADA LTDA

10.13.5. demais assuntos de interesse da Sociedade, exceto para matérias específicas que exijam quórum diverso nos termos deste Contrato Social.

10.14. As deliberações tomadas em reunião serão transcritas em ata, devidamente assinada pelos presentes e arquivadas na sede da sociedade.

10.15. Cada quota confere o direito a um voto nas decisões dos sócios.

10.16. As decisões vinculam e obrigam a todos os sócios quotistas, ainda que ausentes ou dissidentes.

10.17. Qualquer alteração no contrato social poderá ser efetuada com a assinatura dos sócios que detenham a maioria do capital social, independentemente da assinatura dos demais sócios.

10.18. Para que as reuniões possam se instalar e validamente deliberar, será necessária a presença dos sócios que representem a maioria do capital social, sendo considerado como presente aquele que estiver, na ocasião, representado por seu substituto ou pessoa legalmente nomeada, ou que estiver presente por meio de videoconferência ou teleconferência.

CLÁUSULA DÉCIMA PRIMEIRA - O DESEMPEDIMENTO DOS SÓCIOS

11.1. Todos os sócios, inclusive o(s) ADMINISTRADOR (es) sócios e não sócios, declara(m) neste ato, sob as penas da lei, nos termos da legislação aplicável, que não est(ão) impedido(s) de exercer a administração da sociedade, por lei especial, ou em virtude de condenação criminal, ou por se encontrar(em) sob efeitos dela, a pena que vede, ainda que *temporariamente, o acesso a cargos públicos; ou por crime falimentar, de prevaricação,* peita ou suborno, concussão, peculato, ou contra a economia popular, contra o sistema financeiro nacional, contra as normas de defesa da concorrência, contra as relações de consumo, a fé pública , a propriedade, não estando incursos em nenhum dos crimes previstos em lei que os impeçam de exercer a atividade mercantil.

CLÁUSULA DÉCIMA SEGUNDA - O PRÓ-LABORE

12.1. Os sócios administradores e os administradores não sócios poderão efetuar uma retirada mensal a título de pró-Labore, atendendo a situação econômica e disponibilidade financeira da empresa e que será levada à conta de "despesas gerais" ou equivalentes.

12.2. Poderão ainda os sócios de comum acordo, respeitando a disponibilidade financeira da empresa, estipular retirada adicional no mês de Dezembro de cada ano, limitada ao valor máximo do pró-labore mensal.

CLÁUSULA DÉCIMA TERCEIRA - A RESPONSABILIDADE DO SÓCIO PERANTE A SOCIEDADE

13.1. A responsabilidade dos sócios em relação às obrigações que a sociedade contrair é limitada ao montante do capital social.

13.2. Respondem os sócios, pessoal, solidária e ilimitadamente pelos danos que causarem aos clientes ou à sociedade por ação ou omissão, no exercício de suas atividades profissionais, sem prejuízo da responsabilidade disciplinar perante a entidade de classe, em que incorrer o responsável direto pelo ato.

13.4. Os sócios, na qualidade de profissionais graduados, reconhecem e declaram que celebram o presente com amplo conhecimento do seu conteúdo, bem como reconhecem e declaram que se encontram no exercício amplo de sua capacidade intelectual e jurídica para assinar e cumprir este contrato e para consumar as obrigações nele contempladas, sendo, portanto, este contrato válido e vinculante aos sócios, afirmando expressamente que a presente relação societária é de natureza estritamente civil, inexistindo qualquer vínculo empregatício entre o sócio e a sociedade.

000545

Junta Comercial do Estado do Rio de Janeiro
Empresa: APPROACH COMUNICACAO INTEGRADA LTDA

CLÁUSULA DÉCIMA QUARTA - O LUCRO, O PREJUÍZO, O EXERCÍCIO SOCIAL E O BALANÇO

14.1. O lucro poderá ser distribuído **MENSALMENTE** aos sócios, em caso de prejuízo, este será adotado o mesmo critério, ou permanecerá na conta de "lucros e perdas" para ser compensado por reservas ou lucros futuros.

14.2. *Por deliberação da maioria de 75% (setenta e cinco por cento) dos sócios poderão ser* constituídos fundos de reserva ou de provisões.

14.3. Os sócios resolverão por maioria 75% (setenta e cinco por cento) distribuir lucros diferentemente do percentual de cada um no capital social.

14.4. O exercício social inicia-se em 1º de janeiro e encerra-se em 31 de dezembro de cada ano. Findo o exercício social serão elaborados o balanço patrimonial e as demais demonstrações financeiras exigidas por lei.

14.5. *Fica facultado à Sociedade o levantamento de balanços semestrais ou correspondente a* períodos menores.

14.6. O Administrador poderá determinar o levantamento de balanço semestral ou, respeitados os preceitos legais, em períodos menores, com o fim de se distribuir dividendos intercalares, com base nos lucros apurados.

14.7. A qualquer tempo, os sócios poderão aprovar a distribuição de dividendos intermediários, a conta de lucros acumulados ou de reservas de lucros existentes no último balanço anual ou semestral.

14.8. Dividendos intermediários deverão sempre ser creditados e considerados como antecipação do dividendo obrigatório.

14.9. O valor, pago ou creditado, a título de juros sobre o capital próprio poderá ser imputado ao dividendo obrigatório, integrando tal valor o montante dos dividendos distribuídos pela Sociedade para todos os efeitos legais.

14.10. Na deliberação sobre a distribuição de lucros deverão os sócios considerar o fluxo de caixa projetado pelos doze (12) meses que se seguem, sendo certo que os prejuízos havidos serão *transferidos aos exercícios seguintes excepcionalmente, e observadas as disposições legais,* cabendo aos sócios suportar os prejuízos proporcionalmente ao capital de cada um.

14.11. Fica, porém, ressalvado que em caso de afastamento provisório, por parte de qualquer sócio, este poderá abdicar de sua participação nos referidos lucros como na cota do prejuízo.

CLÁUSULA DÉCIMA QUINTA - A TRANSFERÊNCIA DE QUOTAS

15.1. As quotas são indivisíveis e não poderão ser cedidas, doadas, alienadas ou transferidas a terceiros a qualquer título *sem o consentimento do (s) outro (s) sócio (s), o (s) qual (is) fica* (m) assegurado (s), em igualdade de condições e preço, o direito de preferência para a sua aquisição se postas à venda, formalizando, se realizada a cessão delas, a alteração contratual pertinente.

15.2. Atendidas as disposições legais, o sócio administrador terá preferência, em igualdade de condições, para adquirir as quotas dos sócios cedentes.

15.3. O quotista que desejar alienar no todo ou em parte as suas quotas integralizadas, comunicará, sempre por escrito aos demais sócios, o preço e condições de pagamento. Não exercido o direito de preferência pelos demais sócios dentro de 30 (trinta) dias contados da data em que o cedente fez a comunicação, ficará ele livre para cedê-las ou transferi-las a terceiros, cujo nome terá que ser previamente aprovado pelos sócios remanescentes.

15.4. Os cônjuges ou assemelhados (companheiro (a) etc.) dos atuais e dos eventuais futuros sócios, ficam impedidos, a qualquer tempo, de exercer cargos de gerência na sociedade, mesmo que se tornem sócios desta.

000546

Junta Comercial do Estado do Rio de Janeiro
Empresa: APPROACH COMUNICACAO INTEGRADA LTDA

15.5. Com exceção das disposições constantes em lei, os sócios não poderão constituir ou fazer recair sobre as quotas da Sociedade de sua titularidade quaisquer ônus, dívidas, direitos reais ou gravames.

15.6. O sócio administrador fica dispensado de ofertar preferência, aos demais sócios, em caso de alienação de suas cotas.

15.6. *O sócio administrador exercerá o seu direito de preferência, sobre os demais, ao longo dos* trinta dias que se seguem à data do recebimento da carta.

15.7. Em caso de não exercício do direito de preferência, as cotas resultantes da saída do sócio serão adquiridas pela sociedade e incorporadas ao seu patrimônio, em fundo especial para efeito de futura cessão.

15.8. Constitui condição de validade para ingresso no quadro da sociedade, a formalização da cessão de cotas, através do competente instrumento contratual, onde serão previstas as condições de pagamento.

15.9. Na hipótese de aquisição com pagamento parcelado, o sócio só fará jus à participação extraordinária nos lucros após a quitação do preço.

CLÁUSULA DÉCIMA SEXTA - A SAÍDA DE SÓCIOS

16.1. O sócio que quiser retirar-se da sociedade deverá notificar por escrito, aos outros sócios, com antecedência de 60 (sessenta) dias, sendo os seus haveres, pagos em conformidade *com o procedimento previsto no parágrafo primeiro desta cláusula.*

16.2. A Sociedade, depois de notificada da intenção de saída do sócio, procederá no prazo máximo de 60 (sessenta) dias, o levantamento de um balanço geral para a apuração do Patrimônio da Empresa, tendo os sócios remanescentes o prazo de 30 (trinta) dias a contar da saída do sócio retirante , para pagar 10% (dez por cento) do respectivo valor dos haveres apurados e os 90% (noventa por cento) restante em 09 (nove) parcelas iguais , mensais e sucessivas, vencendo-se a primeira 30 (trinta) dias após o pagamento inicial e as demais a cada 30 (trinta) dias, sendo os saldos corrigidos pela poupança. Em caso de Patrimônio *Negativo, o sócio retirante deverá pagar aos sócios remanescentes, na proporção de suas* quotas de capital, os prejuízos apurados, tendo para isso, os mesmos critérios e prazos do resultado positivo.

16.3. Quando de eventual saída ou futura exclusão de qualquer membro do quadro social, o sócio retirante, após quitar todas as suas obrigações com a pessoa jurídica da qual foi integrante, sendo estas decorrentes de seu período de participação na sociedade, fica livre de quaisquer responsabilidades posteriores a data de averbação de sua saída.

CLÁUSULA DÉCIMA SÉTIMA - O FALECIMENTO DE SÓCIOS

17.1. Falecendo ou sendo interditado o representante legal, a empresa continuará suas atividades, não se extinguindo, observadas as normas legais, em especial, os artigos 1.028 e 1.031, ambos do Código Civil.

17.2. Em caso de falecimento de sócio não administrador, não será admitido o ingresso de seus herdeiros ou cônjuges no quadro social.

17.3. Na hipótese de falecimento da sócia administradora esta será automaticamente substituída pelos seus herdeiros. O direito previsto neste parágrafo não poderá ser impugnado e nem reclamado por outro sócio, em tempo algum, ou a que título for, tanto em juízo quanto fora dele.

17.4. O herdeiro ou cônjuge do sócio não administrador receberá o crédito correspondente ao valor nominal das cotas pertencentes ao sócio falecido, a ser pago pela sociedade mediante o competente recibo, sob pena de manter-se o respectivo valor em tesouraria.

000547

Junta Comercial do Estado do Rio de Janeiro
Empresa: APPROACH COMUNICACAO INTEGRADA LTDA

17.5. Os sócios remanescentes, no prazo de 30 (trinta) dias, notificarão os herdeiros ou legatários do falecido, interdito ou insolvente, cientificando-os da existência deste contrato e propondo a liquidação ou continuidade da empresa.

17.6. Os herdeiros ou legatários, depois de notificados da existência deste contrato, e caso optem por liquidar a sociedade, nomearão em 30 (trinta) dias, uma pessoa legalmente capaz de representá-los junto à sociedade e acompanhar o levantamento de um balanço geral para apuração dos haveres de cada sócio.

17.7. Caberá aos herdeiros do sócio administrador a opção em dar continuidade da sociedade com os sócios remanescentes, que, por sua vez, poderão aceitar ou não dar continuidade a empresa, em sociedade com os herdeiros ou legatários do quotista falecido, interdito ou insolvente.

17.8. Caso os sócios remanescentes não queiram dar continuidade a empresa, será procedida a competente apuração dos seus haveres, ou, a liquidação da sociedade, de acordo com as *prescrições legais na hipótese de herdeiros do sócio administrador e sócios remanescentes* assim optarem.

CLÁUSULA DÉCIMA OITAVA - A DISSOLUCÃO DA SOCIEDADE

18.1. Dissolvida a sociedade, os sócios representando mais da metade do Capital Social elegerão o liquidante, que será um dos sócios, ditando-lhe a forma de liquidação.

18.2. A Sociedade dissolvida entrará em liquidação nos casos previstos em lei, ou em virtude de deliberação dos sócios, e se extinguirá pelo encerramento da liquidação.

18.3. Ocorrendo o disposto nesta cláusula, os haveres da Sociedade deverão ser empregados na liquidação das obrigações e o remanescente, se houver, rateado entre os sócios em proporção ao número de quotas que cada um possuir.

CLÁUSULA DÉCIMA NONA - A EXCLUSÃO DA SOCIEDADE

19.1. A exclusão de sócio poderá ser deliberada pela maioria do capital social, mediante reunião de cotistas ou alteração contratual, quando ao valor de suas cotas lhe será ressarcido, mediante o competente recibo, na forma da cláusula vigésima, sob pena de manter-se o respectivo valor em tesouraria, assegurando-se à sociedade o direito de reter eventuais valores devidos aos sócios para compensação por prejuízo que tenha causado à sociedade ou a terceiros.

19.2. O pedido de registro e arquivamento de alteração contratual, envolvendo exclusão de sócio, deve estar instruído com a prova da comunicação realizada pessoalmente ao interessado, ou, na sua impossibilidade, por decisão certificada por oficial de registro de títulos e documentos, valendo o envio de e.mail como prova.

CLÁUSULA VIGÉSIMA - O PAGAMENTO DOS HAVERES

20.1. O pagamento dos haveres do sócio excluído ou dos herdeiros em caso de falecimento far-se-á em 12 (doze) parcelas mensais e sucessivas.

20.2. As parcelas mensais e sucessivas não serão corrigidas monetariamente, vencendo-se a primeira 30 (trinta) dias após o seu falecimento ou do ato da assinatura da saída do sócio excluído.

20.3. Para efeito de verificação dos haveres do representante legal falecido ou interditado, será efetuado, por ocasião do evento, levantamento patrimonial do capital da empresa, com fins de restituição da importância relativa aos haveres do representante legal falecido ou interditado, para entrega aos seus herdeiros ou sucessores.

20.4. Caso o representante legal falecido seja o sócio majoritário, seus herdeiros poderão optar por substituí-lo na sociedade mediante o recebimento de suas quotas e o ingresso na mesma, constituindo-se, esta situação, em uma única exceção em que ficará sem efeito o disposto nesta cláusula, o qual prevê a liquidação das quotas e se respectivo reembolso.

000548

Junta Comercial do Estado do Rio de Janeiro
Empresa: APPROACH COMUNICACAO INTEGRADA LTDA

20.5. Com relação ao procedimento da forma de pagamento o mesmo procedimento, aqui previsto, será adotado em outros casos em que a sociedade se resolva em relação a seus sócios.

20.6. Em caso de exclusão, retirada ou em quaisquer casos em que a Sociedade se resolver em relação a um sócio, as quotas deste sócio retirante serão liquidadas, promovendo-se a apuração dos haveres conforme disposto neste contrato e em lei.

CLÁUSULA VIGÉSIMA PRIMEIRA - LEI APLICÁVEL

21.1. A Sociedade será regida pelas disposições da Lei 10.406 de 10 de janeiro de 2002 e supletivamente, nas omissões desta Lei, pelas normas da sociedade anônima, Lei 6.404 de 15 de dezembro de 1976.

CLÁUSULA VIGÉSIMA SEGUNDA - O FORO

22.1. Fica eleito o Foro Central da Cidade do Rio de Janeiro para dirimir quaisquer questões referentes ao presente contrato, sendo negado qualquer outro por mais cômodo ou privilegiado que seja.

E por estarem assim justos e contratados, assinam o presente instrumento em 3 (três) vias de igual teor e forma.

Rio de Janeiro, 19 de outubro de 2018.

5º OFÍCIO

ELIZABETH DE AZEVEDO GARCIA

5º OFÍCIO

GERMANA THEOPHILO DA COSTA MOURA

5º OFÍCIO

SERGIO DOS SANTOS PUGLIESE

5º OFÍCIO

BONANÇA MARIA DA SILVA MOUTEIRA

000549

Junta Comercial do Estado do Rio de Janeiro
Empresa: APPROACH COMUNICACAO INTEGRADA LTDA

CARTÓRIO DO 5º OFÍCIO DE NOTAS DO RJ AB874188 091124
Rua Real Grandeza, 193 - Lj 1 e 11 - Botafogo - Rio de Janeiro - RJ - CNPJ: 30.715.084/0001-30

Reconheco por SEMELHANCA as firmas de ELIZABETH DE AZEVEDO GARCIA e GERMANA THEOPHILO DA COSTA MOURA.xxxxxxxxxxxxxxxxxxxx
Rio de Janeiro, 31/10/2018 - Emol: 10,82 TJ+Fundos: 3,86 Total:14,68
WILLIAM CARVALHO DA PACIENCIA-Autorizado-20662/167-RJ
ECUD48843 JYL e ECUD48844 RYM
Consulte em https://www3.tjrj.jus.br/selopublico

5º OFÍCIO DE NOTAS DA CAPITAL — William Carvalho da Paciência — Autorizado — CTPS 20.662/167-RJ — RJ

CARTÓRIO DO 5º OFÍCIO DE NOTAS DO RJ AB874111 091124
Rua Real Grandeza, 193 - Lj 1 e 11 - Botafogo - Rio de Janeiro - RJ - CNPJ: 30.715.084/0001-30

Reconheco por SEMELHANCA as firmas de SERGIO DOS SANTOS PUGLIESE e ROVANCA MARIA DA SILVA MOUTEIRA.xxxxxxxxxxxxxxxxxxxx
Rio de Janeiro, 31/10/2018 - Emol: 10,82 TJ+Fundos: 3,86 Total:14,68
WILLIAM CARVALHO DA PACIENCIA-Autorizado-20662/167-RJ
ECUD48852 JYB e ECUD48853 JUL
Consulte em https://www3.tjrj.jus.br/selopublico

5º OFÍCIO DE NOTAS DA CAPITAL — William Carvalho da Paciência — Autorizado — CTPS 20.662/167-RJ — RJ

000550

Junta Comercial do Estado do Rio de Janeiro
Empresa: APPROACH COMUNICACAO INTEGRADA LTDA

5º OFÍCIO

TATIANA ALVES COURA

5º OFÍCIO

ANA PAULA FRANCO PAROLO AMABILE

5º OFÍCIO

CRISTIANA MACEDO PLATZ DO AMARAL

5º OFÍCIO

CINTIA OLIVEIRA MAGALHÃES

ESTA PÁGINA FAZ PARTE DA 16º ALTERAÇÃO DO CONTRATO SOCIAL APPROACH COMUNICAÇÃO INTEGRADA LTDA

000551

Junta Comercial do Estado do Rio de Janeiro
Empresa: APPROACH COMUNICACAO INTEGRADA LTDA

CARTÓRIO DO 5º OFÍCIO DE NOTAS DO RJ ABB74117
Rua Real Grandeza, 193 - Lj 1 e 11 - Botafogo - Rio de Janeiro - RJ - CNPJ: 30.715.084/0001-30 091124

Reconheco por SEMELHANCA as firmas de TATIANA ALVES COURA e ANA PAULA FRANCO PAROLO AMABILE.xxxxxxxxxxxxxxxxxxxxxxxxxxxxxx
Rio de Janeiro, 31/10/2018 - Emol: 10,82 TJ+Fundos: 3,86 Total:14,68
WILLIAM CARVALHO DA PACIENCIA-Autorizado-20662/167-RJ
ECU048864 EVL e ECU048865 OAB
Consulte em https://www3.tjrj.jus.br/sitepublico

5º OFÍCIO DE NOTAS DA CAPITAL
William Carvalho da Paciência
Autorizado
CTPS 20.662/167-RJ
RJ

CARTÓRIO DO 5º OFÍCIO DE NOTAS DO RJ ABB74117
Rua Real Grandeza, 193 - Lj 1 e 11 - Botafogo - Rio de Janeiro - RJ - CNPJ: 30.715.084/0001-30 091124

Reconheco por SEMELHANCA as firmas de CRISTIANA MACEDO PLATZ DO AMARAL e CINTIA OLIVEIRA MAGALHAES.xxxxxxxxxxxxxxxxxxxxxxxxxx
Rio de Janeiro, 31/10/2018 - Emol: 10,82 TJ+Fundos: 3,86 Total:14,68
WILLIAM CARVALHO DA PACIENCIA-Autorizado-20662/167-RJ
ECU048875 SLF e ECU048876 ARC
Consulte em https://www3.tjrj.jus.br/sitepublico

5º OFÍCIO DE NOTAS DA CAPITAL
William Carvalho da Paciência
Autorizado
CTPS 20.662/167-RJ
RJ

000552

Junta Comercial do Estado do Rio de Janeiro
Empresa: APPROACH COMUNICACAO INTEGRADA LTDA

REPÚBLICA FEDERATIVA DO BRASIL

CADASTRO NACIONAL DA PESSOA JURÍDICA - CNPJ

PROTOCOLO DE TRANSMISSÃO DA FCPJ

A análise e o deferimento deste documento serão efetuados pelo seguinte órgão:

- **Junta Comercial do Estado do Rio de Janeiro**

CÓDIGO DE ACESSO
RJ.03.92.78.34 - 10.906.993.000.119

01. IDENTIFICAÇÃO

NOME EMPRESARIAL (firma ou denominação)	Nº DE INSCRIÇÃO NO CNPJ
APPROACH COMUNICACAO INTEGRADA LTDA	**10.906.993/0001-19**

02. MOTIVO DO PREENCHIMENTO

RELAÇÃO DOS EVENTOS SOLICITADOS / DATA DO EVENTO

247 Alteracao de capital social
Quadro de Sócios e Administradores - QSA

03. IDENTIFICAÇÃO DO REPRESENTANTE DA PESSOA JURÍDICA

NOME	CPF
ELIZABETH DE AZEVEDO GARCIA	**011.265.967-52**

LOCAL	DATA
	06/11/2018

04. CÓDIGO DE CONTROLE DO CERTIFICADO DIGITAL

Este documento foi assinado com o Certificado digital do NI: 052.310.347-62

Aprovado pela Instrução Normativa nº 1.634, de 06 de maio de 2016

Preparar Página para Impressão

Junta Comercial do Estado do Rio de Janeiro
Empresa: APPROACH COMUNICACAO INTEGRADA LTDA
NIRE: 332.08376/05-1 Protocolo: 00-2018/396730-4